

32	6 NO MILETRA 2L50	UND	112	IMLIT	R\$	10,44	dez reais e quarenta e quatro centavos	R\$	1.168,48	mil cento e sessenta e nove reais e vinte e um centavos
33	OMEFRAZOL 50MG CÁPSULA	COMP	1350	SANVAL	R\$	3,43	três reais e quarenta e três centavos	R\$	4.630,50	quatro mil e quinhentos e trinta reais
34	PARAQJEMOL 20MG	UND	308	ACHE	R\$	29,30	dois e noventa e nove centavos	R\$	8.924,40	oito mil novecentos e trinta reais e quarenta centavos
35	PARACETAMOL 500MG	COMP	790	HIPOLABOR	R\$	0,59	quarenta e seis centavos de real	R\$	469,00	quatrocentos e sessenta e nove reais
36	PASTA D'AGUA CALAMINA 120G	UND	80	HELIAPHYTUS	R\$	17,99	dezete reais e noventa e nove centavos	R\$	1.439,20	mil quatrocentos e trinta e nove reais e dez centavos
37	PRO-RANGOL 40MG	COMP	375	HIPOLABOR	R\$	0,19	dezenove centavos de real	R\$	71,25	setenta e um reais e vinte e cinco centavos
38	SINVASATINA 20MG	COMP	600	C MED	R\$	0,35	três e cinco centavos de real	R\$	210,00	duzentos e dez reais
39	SINVASATINA 40MG	COMP	600	PIRMLAB	R\$	0,51	cinquenta e um centavos de real	R\$	306,00	trezentos e seis reais
40	SUPOSITORIO ADULTO	UND	110	BEIPAR	R\$	3,32	três reais e dois centavos	R\$	365,20	trezentos e trinta e dois centavos
41	SUPOSITORIO PEDIATRICO	UND	110	BEIPAR	R\$	2,66	dois reais e sessenta e seis centavos	R\$	292,60	duzentos e noventa e dois centavos
42	TIAMINA COMPRIMIDO 300MG	COMP	800	PRATI	R\$	1,40	um real e quarenta centavos	R\$	1.120,00	mil sessenta e vinte reais
									sessenta e dois mil e noventa reais	
									R\$ 72.030,00	

ITEM	DESCRIÇÃO	UNIDADE	QUANT.	MARCA	VALOR UNIT.		VALOR TOTAL		
1	ACIDO VALPROICO 250MG CAPS	COMP	28,2	BIOLAB	R\$	1,06	um real e seis centavos	R\$ 299,17	dois mil, novecentos e noventa e nove centavos
2	ACIDO VALPROICO 250MG SUSP (COM)	UND	1126	PRATI	R\$	35,64	trinta e cinco reais e sessenta e quatro centavos	R\$ 40.095,00	quarenta mil e noventa e cinco reais
3	ACETAZOLAMOL 250MG COMP	COMP	6526	GERMED	R\$	0,47	quarenta e dois centavos de real	R\$ 3.067,62	três mil, sessenta e sete reais e cinquenta centavos
4	ACETAZOLAMOL 500MG COMP.	COMP	5625	TEGRAMED	R\$	0,33	trinta e três centavos de real	R\$ 1.856,25	mil oitocentos e cinquenta e seis reais e vinte e cinco centavos
5	AMITRIPTILINA 50MG COMP.	COMP	6000	TEFITO	R\$	1,27	trinta e sete centavos de real	R\$ 7.620,00	sete mil, quatrocentos e trinta reais
6	BIFRIDENO 50MG COMP.	COMP	4625	CRISTALIA	R\$	0,55	cinquenta e cinco centavos de real	R\$ 2.543,75	três mil e noventa e três centavos
7	BIPRIDENO INJEIML	AMP	2250	CRISTALIA	R\$	5,17	cinco reais e dez centavos	R\$ 11.632,50	onze mil, quatrocentos e noventa e dois reais e dois centavos
8	BROMAZEPAN 50MG COMP.	COMP	8000	GERMED	R\$	0,07	setenta e sete centavos de real	R\$ 560,00	seis mil e sessenta reais
9	BROMAZEPAN 50MG COMP.	COMP	8000	GERMED	R\$	0,76	setenta e seis centavos de real	R\$ 6.080,00	seis mil, sessenta e seis reais
10	CARBAMAZEPINA 2% SUSP 100ML	UND	23	HIPOLABOR	R\$	17,91	dezesseis reais e noventa e três centavos	R\$ 413,93	quarenta e três reais e trinta e três centavos
11	CARBAMAZEPINA 200MG COMP	COMP	6000	HIPOLABOR	R\$	0,46	quarenta e seis centavos de real	R\$ 2.760,00	dois mil, trezentos e vinte e seis centavos
12	CARBAMAZEPINA 400MG COMP	COMP	6000	PWC	R\$	1,97	um real e noventa e sete centavos	R\$ 11.820,00	onze mil, oitocentos e vinte e sete centavos
13	CLAMINA 100ML	AMP	225	CRISTALIA	R\$	176,17	cento e setenta e seis reais e dezesseis centavos	R\$ 39.638,25	trinta e nove mil, seiscentos e trinta e oito reais e dezesseis centavos
14	DIAZEPAN 10ML	AMP	3000	SANTISA	R\$	7,45	dois reais e quarenta e cinco centavos	R\$ 22.350,00	dois mil e quarenta e cinco reais
15	DIAZEPAN 50MG COMP	COMP	3000	SANTISA	R\$	0,96	trinta e seis centavos de real	R\$ 2.880,00	três mil, trezentos e oitenta reais
16	DIAZEPAN 10MG COMP.	COMP	1125	SANTISA	R\$	0,38	trinta e oito centavos de real	R\$ 427,50	quatrocentos e vinte e sete centavos
17	DIPIRINA 100ML	UND	1125	CRISTALIA	R\$	4,83	quatro reais e oitenta e três centavos	R\$ 5.422,50	cinco mil e quatrocentos e vinte e dois centavos
18	FENERGAN 50MG COMP	UND	1125	ILUO	R\$	2,01	dois reais e um centavo	R\$ 2.261,25	dois mil, doiscentos e sessenta e um centavos
19	NEULEPTIL 50MG	UND	112	SANGI	R\$	26,89	dois e sessenta e nove centavos	R\$ 3.011,68	três mil, dozentos e sessenta e nove centavos
20	TRAMAL 50MG	UND	1125	FAROFARMA	R\$	20,74	dois e setenta e quatro centavos	R\$ 23.137,50	dois mil, trezentos e trinta e sete reais e quarenta e quatro centavos
21	MILAZOLAM 50MGML	AMP	225	HIPOLABOR	R\$	10,30	dez reais e trinta centavos	R\$ 2.317,50	dois mil, trezentos e dezesseis reais e trinta centavos
22	LINZEPAN 10MG/2ML	AMP	2250	SANTISA	R\$	2,17	dois reais e dezesseis centavos	R\$ 4.882,50	quatro mil, oitocentos e sessenta e dois centavos
23	FENTANIL 50MG/0,5ML	AMP	450	UNIVAG CLIMICA	R\$	8,12	oito reais e doze centavos	R\$ 3.654,00	três mil, sessenta e quatro reais e doze centavos
24	FENERGAN 50MG/2ML	AMP	2475	HIPOLABOR	R\$	6,25	seis reais e vinte e cinco centavos	R\$ 15.487,50	quinze mil, quatrocentos e sessenta e sete reais e cinco centavos

CASSIO COSTA  
 FORTI/129033  
 8353  
 Assinado eletronicamente  
 por CASSIO COSTA  
 RFB/129033333  
 em 12/08/2015 às 14:00:00

Assinado eletronicamente por CASSIO COSTA em 12/08/2015 às 14:00:00  
 RFB/129033333 em 12/08/2015 às 14:00:00





ITEM	DESCRIÇÃO	UNIDADE	QUANT.	MARCA	VALOR UNIT.	VALOR TOTAL	DESCRIÇÃO
26	HALDOL 50MG ML	AMP	2175	UNIÃO QUÍMICA	R\$ 6,75	R\$ 14.681,25	seis reais e sessenta e seis centavos
26	TRAMADOL DOMESTICA	AMP	2475	HIPOLABOR	R\$ 9,57	R\$ 23.615,25	dois reais e trinta e três centavos
27	ENEMA GUEDEIRADO 800ML	UND	500	JP INDUSTRIA	R\$ 17,84	R\$ 8.920,00	dezois reais e oitenta e quatro centavos
28	COMBATO DE FIBRATO DE SODIO 12X0,5G/500ML DA 400MG/500	UND	17	ACHE	R\$ 40,84	R\$ 694,28	quarenta reais e cinquenta e quatro centavos
29	SULFATO DE SALBITANOL 100MG/500ML	UND	17	PHARMASCIENCE	R\$ 12,94	R\$ 219,98	doze reais e noventa e quatro centavos
30	MORFINA 100MG/100MG ML	AMP	1125	HIPOLABOR	R\$ 6,15	R\$ 6.918,75	seis reais e quinze centavos
31	RENOPRATA 1000MG/2ML (2ML-AMPOLA)	AMP	25	CRISTALIA	R\$ 28,60	R\$ 715,00	dois reais e sessenta e oito centavos
32	AMPLICIL (CLORIDRATO DE CLOXIPROZINA) SOLUÇÃO	UND	1125	CRISTALIA	R\$ 15,41	R\$ 17.253,75	quinze reais e oitenta e um centavos
33	AMPLICIL (CLORIDRATO DE CLOXIPROZINA) INJETÁVEL 500MG/2ML (AMPOLA 2ML)	AMP	1125	CRISTALIA	R\$ 6,17	R\$ 6.941,25	seis reais e dezesseis centavos
34	FLUMAZENIL 0,1MG/ML	AMP	1125	UNIÃO QUÍMICA	R\$ 23,80	R\$ 26.782,50	dois reais e sessenta e oito centavos
	ARVALO ATIVADO PÓS- USO CIVIL	JND	900	MANIPULADÃO	R\$ 8,81	R\$ 7.929,00	oito reais e oitenta e um centavos
36	QUELAPINA COMPRIMIDO 25MG	JND	1125	TEUTO	R\$ 0,65	R\$ 731,25	sessenta e cinco centavos de real
37	RISTIC 100MG/500ML COMPRIMIDO	JND	1125	PRATI	R\$ 1,96	R\$ 2.201,25	um real e noventa e seis centavos
38	RIVOTRIL 50MG/500ML	UND	788	BLANVER	R\$ 21,44	R\$ 16.894,72	dois reais e sessenta e quatro centavos
39	NAZIDINA 500MG/500ML AMPOLA 5ML	AMP	862	HIPOLABOR	R\$ 17,60	R\$ 15.163,20	dezois reais e sessenta e sete centavos
40	FENIMATRIL SOLUÇÃO	UND	1125	HIPOLABOR	R\$ 22,47	R\$ 25.273,75	dois reais e sessenta e sete centavos
41	ETOMICATO AMPOLA 2MG/ML	AMP	900	ELA	R\$ 27,73	R\$ 24.957,00	dois reais e sessenta e sete centavos
42	CLORIDRATO DE TRAMADOL 100MG	COMP	1200	GLIMED	R\$ 11,91	R\$ 14.292,00	doze reais e noventa e um centavos
43	XARELTO 20MG	COMP	2552	ROFHEINGFR	R\$ 10,85	R\$ 27.667,60	dois reais e sessenta e sete centavos
44	APATICOPINA 50MG	COMP	2812	ASPFEN	R\$ 4,12	R\$ 11.605,44	quatro reais e doze centavos
						R\$ 502.276,28	quinhentas e dois mil, duzentas e sessenta e seis reais e vinte e nove centavos

LOTE 5 - MEDICAMENTOS (1,3%) - AMPLA PARTICIPAÇÃO

ITEM	DESCRIÇÃO	UNIDADE	QUANT.	MARCA	VALOR UNIT.	VALOR TOTAL	DESCRIÇÃO
1	APENOSINA 50MG/2ML INJ	AMP	900	HIPOLABOR	R\$ 15,37	R\$ 13.783,00	treze reais e sessenta e sete centavos
2	AGUA PARA INJEÇÃO 100ML	JND	6750	SAMTEC	R\$ 0,77	R\$ 5.193,75	sete reais e setenta e sete centavos
3	ALBUVINA HIZAZA 0,75% 50ML	LDA	25	BLAU	R\$ 100,80	R\$ 2.520,00	cem reais e oito centavos
4	ALENDRONATO DE SODIO 70MG	JND	112	NOVA QUÍMICA	R\$ 2,67	R\$ 299,04	dois reais e sessenta e sete centavos
5	AMICACINA 1000MG INJ	AMP	1125	TEUTO	R\$ 11,10	R\$ 12.502,50	doze reais e dezesseis centavos
6	AMICACINA 500MG INJ	AMP	350	TEUTO	R\$ 13,25	R\$ 4.637,50	treze reais e vinte e nove centavos
7	AMINOFE NA 20MG/2ML INJ	AMP	2250	FARMACEL	R\$ 9,50	R\$ 21.375,00	nove reais e sessenta e oito centavos
8	ATROPINA 0,25MG INJ	AMP	2250	FARMACEL	R\$ 1,80	R\$ 4.050,00	um real e oitenta centavos
9	BICARBONATO DE SÓDIO 10% INJ 100ML	UND	1125	SANTILL	R\$ 2,17	R\$ 2.441,25	dois reais e dezessete centavos
10	BUTILBROMETO DE ESCOPOLAMINA 5 AMPLOS 200MG/ML INJ	AMP	4000	FARMACEL	R\$ 2,87	R\$ 11.480,00	dois reais e sessenta e sete centavos
11	BUTILBROMETO DE ESCOPOLAMINA + DIFENORA SÓDICA 50MG/500ML	AMP	3000	HIPOLABOR	R\$ 4,27	R\$ 12.810,00	quatro reais e vinte e sete centavos

CASSIO COSTA  
 FORTALEZA  
 129033

Este documento é válido somente para o lote 5 - Medicamentos (1,3%) - Ampla Participação. Não é válido para outros lotes.



12	GUAFERINA 500MG CAPS	COMP	1800	ADL	R\$	1,25	Um real e cinco centavos	R\$	2.110,00	dois mil, cento e dez reais
13	GUAFERINA 150MG INJ	AMP	2250	BLAU	R\$	6,38	seis reais e trinta e oito centavos	R\$	14.452,50	quatorze mil, quatrocentos e cinquenta e dois reais
14	GUAFERINA 150MG INJ	AMP	1125	BLAU	R\$	8,52	oito reais e cinquenta e dois centavos	R\$	9.596,25	dois mil, setecentos e doze reais
15	HEPHEPINA 100MG	AMP	1125	ADL	R\$	17,90	dezessete reais e noventa e seis centavos	R\$	20.205,00	vinte mil, duzentos e cinco reais
16	HEPTAZODINA 100MG INJ	AMP	500	ADL	R\$	25,70	vinete e cinco reais e setenta centavos	R\$	12.850,00	doze e seis mil, setecentos e cinquenta reais
17	HEPTAZODINA 100MG INJ	AMP	3075	BLAU	R\$	8,60	oito reais e sessenta centavos	R\$	26.452,50	dois e nove mil e vinte e cinco reais
18	HEPTAZODINA 500MG INJ	AMP	5375	HYPOFARMA	R\$	12,15	doze reais e quinze centavos	R\$	65.100,25	quarenta e um mil e sessenta e cinco reais
19	HEPTAZODINA 100MG INJ	AMP	6750	UNIAO QUIMICA	R\$	13,34	doze reais e quatro centavos	R\$	90.177,00	sessenta e sete mil e setenta e sete reais
20	HEPTAZODINA 500MG INJ	AMP	6750	HYPOFARMA	R\$	4,66	quatro reais e sessenta e seis centavos	R\$	31.212,50	três e dois mil, quatrocentos e sessenta e seis reais
21	HIMELIDINA 100MG INJ	AMP	2812	HYPOFARMA	R\$	3,11	três reais e onze centavos	R\$	8.745,00	três mil, setecentos e quarenta e cinco reais
22	HIPROFLOXACINA 200MG/0,9ML 100MG	UNID	2250	HALEXSTAR	R\$	22,60	dois e dois reais e vinte e seis centavos	R\$	51.350,00	cinquenta e um mil e trezentos reais
23	HIPROFLOXACINA 400MG/0,9ML 100MG	UNID	1125	HALEXSTAR	R\$	46,46	quarenta e seis reais e quarenta e seis centavos	R\$	52.147,50	cinquenta e um mil, cento e quarenta e dois reais e cinquenta centavos
24	CLORIDRATO DE BUPROPIONA 0,75G + DIOXOFENRAMIDA 0,25MG INJ	AMP	750	HYPOFARMA	R\$	8,99	oito reais e noventa e nove centavos	R\$	6.742,50	seis mil, quatrocentos e noventa e nove reais
25	CLORIDRATO DE ISOSUPRINA - 80MG/0,9ML SOLUCAO INJ	AMP	900	ARSEN	R\$	23,11	dois e três reais e onze centavos	R\$	20.799,00	dois mil, setecentos e noventa e nove reais
26	COMP. EXC. 2MI INJ	AMP	5625	HYPOFARMA	R\$	2,94	dois e nove reais e quatro centavos	R\$	16.536,00	quatorze mil, quinhentos e cinquenta reais
27	DEXAMETASONA 0,5MG INJ	AMP	6750	FARMACE	R\$	2,29	dois reais e vinte e nove centavos	R\$	15.457,50	dois mil, quatrocentos e cinquenta e nove reais e cinquenta centavos
28	DEXAMETASONA 0,5MG INJ	AMP	9000	FARMACE	R\$	1,97	três reais e sessenta e sete centavos	R\$	17.730,00	dois e nove mil e sessenta e sete reais
29	DICLOFENACO 75MG INJ	AMP	15900	FARMACE	R\$	1,92	um real e noventa e dois centavos	R\$	30.528,00	dois e quatro mil, quinhentos e doze reais
30	DIPRINA 100MG	AMP	16075	SANTISA	R\$	2,17	dois reais e dezessete centavos	R\$	34.873,75	dois e quatro mil, seiscentos e trinta e sete reais e setenta e sete centavos
31	DIPROPIONATO DE DEXAMETASONA + OXFATO DISSÓCIO DE DEXAMETASONA (0,1LX30) 0,5MG 2MG/ML INJ	AMP	900	EUCOFARMA	R\$	35,39	trinta e cinco reais e trinta e nove centavos	R\$	31.857,00	trinta e um mil, quatrocentos e oitenta e sete reais
32	ENTACAPONA 100MG COMP	COMP	5002	SANTOZ	R\$	1,25	um real e vinte e cinco centavos	R\$	6.252,50	dois mil, quatrocentos e cinquenta e dois reais
33	FOSFATO DE PREDNISONA SUSP	UNID	538	HYPOFARMA	R\$	13,25	treze reais e vinte e cinco centavos	R\$	7.127,50	dois mil, quatrocentos e cinquenta e dois reais
34	FUROSEMIDA 20MG INJ	AMP	4500	SANTISA	R\$	2,85	dois reais e sessenta e cinco centavos	R\$	12.825,00	dois mil, quatrocentos e cinquenta e cinco reais
35	FOSFATO DE PREDNISONA 100MG INJ	UNID	9000	SANTOZ	R\$	3,35	três reais e trinta e cinco centavos	R\$	30.150,00	dois mil, quatrocentos e cinquenta e dois reais
36	GLUCOSE 50% 100ML INJ	UNID	4000	SANTOZ	R\$	2,20	dois reais e vinte centavos	R\$	8.800,00	dois e dois mil reais
37	LIDOCAINA 2% COM VASODILATOR INJ	AMP	1125	HYPOFARMA	R\$	17,33	dezessete reais e trinta e três centavos	R\$	19.571,25	dois mil, cento e trinta e três reais e trinta e três centavos
38	LIDOCAINA 2% SEM VASODILATOR INJ	AMP	1125	HYPOFARMA	R\$	16,33	dezesseis reais e trinta e três centavos	R\$	18.352,50	dois mil, quatrocentos e trinta e três reais e trinta e três centavos
39	METACLOPRAMIDA 10MG INJ	AMP	11250	ISOFARMA	R\$	1,31	um real e trinta e um centavos	R\$	14.737,50	dois mil, quatrocentos e trinta e um reais e cinquenta centavos
40	METRONIDAZOL 500MG 100MG	UNID	675	HALEXSTAR	R\$	19,31	dezanove reais e trinta e um centavos	R\$	13.034,25	dois mil, quatrocentos e trinta e um reais e trinta e um centavos
41	MOXTROPIL (PIRACETAM) 20MG/ML	AMP	867	SANTOZ	R\$	5,43	cinco reais e quarenta e três centavos	R\$	4.700,66	dois mil, quatrocentos e trinta e três reais e trinta e três centavos
42	PRAMIPEXOL 1MG COMP	COMP	5375	CRISTALIA	R\$	4,19	quatro reais e dezessete centavos	R\$	22.411,25	dois mil, quatrocentos e trinta e três reais e trinta e três centavos
43	SELOZOL 100MG COMP	COMP	9750	ASFAZENICA	R\$	6,31	seis reais e trinta e um centavos	R\$	61.552,50	dois mil, quatrocentos e trinta e um reais e trinta e um centavos
44	SULFAMETOXAZOL/OTIMETOPRIMA 200MG/400MG 0,9ML SUSP	UNID	450	LMS	R\$	13,15	treze reais e dezesseis centavos	R\$	5.917,50	dois mil, quatrocentos e trinta e um reais e dezesseis centavos
45	TRIANCINOLONA ACETONIDA 40MG/ML INJ	UNID	1012	ATOPFI	R\$	91,49	noventa e um reais e quarenta e nove centavos	R\$	92.697,00	noventa e dois mil, quatrocentos e noventa e nove reais e noventa e nove centavos
46	VITAMINA B3 500MG/0,9ML INJ	AMP	9000	DIOLAB	R\$	3,00	três reais e doze centavos	R\$	27.000,00	dois e três mil, cento e doze reais

CASSIO COSTA FORTI:7  
129033  
02/05/2023

Assinatura: [Assinatura] CPF: 030.878.787-00  
Assinatura: [Assinatura] CPF: 030.878.787-00

[Assinatura]



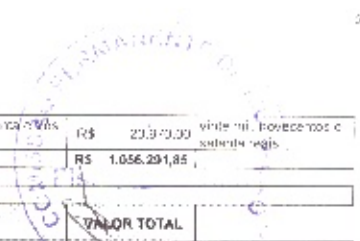

ITEM	DESCRIÇÃO	UNIDADE	QUANT.	MARCA	VALOR UNIT.	VALOR TOTAL	
47	VITAMINA C 500MG/ML INJ.	AMP	5000	FARMACE	R\$ 2,33	11.650,00	um milhão e cinquenta e seis mil, duzentos e noventa e um reais e oitenta e cinco centavos
							R\$ 1.056.291,85
<b>LOTE 7 - MEDICAMENTOS (75%) - AMPLA PARTICIPAÇÃO</b>							
1	ACIDO TRANSAMINICO 50MG/ML (5ML)	AMP	1500	HIPOLABOR	R\$ 10,25	15.375,00	quinze mil, trezentos e setenta e cinco reais
2	ACETILSALICILATO 500MG/ML INJ.	AMP	1170	HIPOLABOR	R\$ 5,17	6.051,90	seis mil, trezentos e sessenta e sete reais e cinco centavos
3	AMPIICILINA 100MG	AMP	2250	BLAU	R\$ 8,36	18.810,00	dezoito mil, trezentos e sessenta e seis reais e cinco centavos
4	AMPIICILINA 500MG INJ	AMP	2250	BLAU	R\$ 7,68	17.270,00	dezoisete mil, trezentos e sessenta e oito reais e cinco centavos
5	ASITROMICINA 500 MG	COMP	5825	PHARLAR	R\$ 3,51	20.465,75	dois mil e cinquenta e oito reais e cinco centavos
6	ASITROMICINA 500 MG PO P. SUSP. ORAL	UNJ	2050	PRATI	R\$ 19,09	39.134,50	trinta e nove mil, trezentos e sessenta e oito reais e cinco centavos
7	ASITROMICINA 500MG INJ	AMP	4975	FRESENIUS	R\$ 4,17	20.745,75	dois mil e sessenta e oito reais e cinco centavos
8	ASITROMICINA 500MG INJ	AMP	450	ABL	R\$ 25,74	11.583,00	doze mil, trezentos e sessenta e oito reais e cinco centavos
9	ASITROMICINA 500MG INJ	UNJ	582	CHIBSI	R\$ 8,86	5.156,52	cinco mil, trezentos e sessenta e oito reais e cinco centavos
10	ASITROMICINA 500MG INJ	AMP	1575	UNIAC QUIMICA	R\$ 3,35	5.276,25	cinco mil, trezentos e sessenta e oito reais e cinco centavos
11	BOS. ITAMIBA 200MG 20ML INJ	AMP	1125	ILUO	R\$ 12,52	14.085,00	quatorze mil, trezentos e sessenta e oito reais e cinco centavos
12	DOPAMINA 500MG/ML INJ.	AMP	900	HIPOLABOR	R\$ 10,57	9.513,00	doze mil, trezentos e sessenta e oito reais e cinco centavos
13	ENOXAPARINA SÓDICA 20MG/0,2ML	SERINGA	1125	ULAU	R\$ 32,57	36.641,25	trinta e seis mil, trezentos e sessenta e oito reais e cinco centavos
14	ENOXAPARINA SÓDICA 40MG/0,4ML	SERINGA	1125	RIAU	R\$ 37,16	41.842,50	quarenta e um mil, trezentos e sessenta e oito reais e cinco centavos
15	ENOXAPARINA SÓDICA 60MG/0,6ML	SERINGA	1125	BLAU	R\$ 50,58	56.885,75	cinquenta e seis mil, trezentos e sessenta e oito reais e cinco centavos
16	ENOXAPARINA SÓDICA 80MG/0,8ML	SERINGA	1125	BLAU	R\$ 60,61	68.135,25	sessenta e oito mil, trezentos e sessenta e oito reais e cinco centavos
17	EPINEFRINA 1MG/ML INJ.	AMP	1588	HIPOLABOR	R\$ 3,42	5.430,96	cinco mil, trezentos e sessenta e oito reais e cinco centavos
18	ETILEFRINA INJ	AMP	933	UNIAC QUIMICA	R\$ 4,69	4.365,87	quatro mil, trezentos e sessenta e oito reais e cinco centavos
19	ETIMONADICINA 100MG/ML (2ML) INJ.	AMP	2250	HIPOLABOR	R\$ 6,61	14.872,50	doze mil, trezentos e sessenta e oito reais e cinco centavos
20	FLUCONAZOL 200MG/100ML	BOLSA	450	HALEKISTAR	R\$ 22,80	10.260,00	doze mil, trezentos e sessenta e oito reais e cinco centavos
21	FLUROSEMIDA 40MG COMP	COMP	5575	SANTISA	R\$ 2,14	11.930,75	doze mil, trezentos e sessenta e oito reais e cinco centavos
22	GENTAMICINA 200MG INJ	AMP	3036	FRESENIUS	R\$ 2,57	7.802,92	dois mil, trezentos e sessenta e oito reais e cinco centavos
23	GENTAMICINA 40MG INJ	AMP	3036	SANTISA	R\$ 2,47	7.500,00	dois mil, trezentos e sessenta e oito reais e cinco centavos
24	GENTAMICINA 80MG INJ	AMP	3036	FRESENIUS	R\$ 3,85	11.687,00	doze mil, trezentos e sessenta e oito reais e cinco centavos
25	GENTAMICINA 80MG INJ	AMP	3062	SANTISA	R\$ 2,95	9.032,90	dois mil, trezentos e sessenta e oito reais e cinco centavos
26	HCPARINA SÓDICA 1000 U. INJ.	RA	1480	HIPOLABOR	R\$ 37,50	55.250,00	cinquenta e cinco mil, trezentos e sessenta e oito reais e cinco centavos
27	HCPARINA SÓDICA 1000 U. INJ. 0,25ML	AMP	1125	HIPOLABOR	R\$ 17,22	19.372,50	dezoisete mil, trezentos e sessenta e oito reais e cinco centavos
28	HIDRALAZINA 20MG INJ	AMP	500	CRISTALIA	R\$ 25,69	12.845,00	doze mil, trezentos e sessenta e oito reais e cinco centavos

CASSIO  
COSTA  
FORTE  
129033

Para depósito em galvão III Central de Saúde - Rua Cel. Augusto - 250 - 13.000-000 São João do Rio Preto - SP







20	NITROGLICERINA 500MG/100ML	AMP	675	CRISTALIA	R\$	11,92	dezoito reais e onze centavos	R\$	46.546,00	quarenta e seis mil, quatrocentos e sessenta e seis reais e onze centavos
21	NITROGLICERINA 500MG/100ML	AMP	7150	HYPOFARMA	R\$	55,93	cinquenta e cinco reais e oitenta e três centavos	R\$	76.271,50	setenta e cinco mil, trezentos e setenta e três reais e oitenta e três centavos
22	OMEPRAZOL 40MG INJETAVEL 1ML	FA	3254	B. A. L.	R\$	17,12	dezessete reais e doze centavos	R\$	55.953,28	cinco mil e setenta e duas mil, novecentos e sessenta e nove reais e cinco centavos
23	OXALICINA 500MG INJETAVEL	AMP	5525	BLAU	R\$	5,82	cinco reais e oitenta e dois centavos	R\$	32.147,50	trinta e dois mil, setecentos e quarenta e dois reais e dois centavos
24	OXITOCINA 5000UI INJETAVEL 1ML	AMP	2253	BLAU	R\$	6,77	seis reais e setenta e sete centavos	R\$	15.271,50	quinze mil, duzentos e setenta e sete reais e sete centavos
25	PENICILINA BENZATINA 200.000UI INJ	FA	5825	TEUTO	R\$	14,29	quatorze reais e vinte e nove centavos	R\$	83.212,25	oitenta e três mil, duzentos e quinze reais e vinte e nove centavos
26	FLUCONAZOL 50MG/100ML INJ	FA	3375	TEUTO	R\$	13,97	treze reais e noventa e sete centavos	R\$	46.196,25	quarenta e seis mil, cento e noventa e sete reais e sete centavos
27	PENICILINA CRISTALINA 5.000.000UI INJ	FA	3375	BLAU	R\$	15,97	quinze reais e noventa e sete centavos	R\$	53.828,25	cinquenta e três mil, novecentos e setenta e sete reais e sete centavos
28	PENICILINA PROCAINA 400.000UI INJ	FA	3375	BLAU	R\$	11,25	onze reais e vinte e cinco centavos	R\$	37.931,25	trinta e sete mil, novecentos e trinta e cinco reais e vinte e cinco centavos
29	MANIPULACAO QUIMICA 4G + AZOBICTAM BODICO 800MG	FA	1125	BLAU	R\$	32,42	trinta e dois reais e quarenta e dois centavos	R\$	36.472,50	trinta e seis mil, quatrocentos e setenta e dois reais e dois centavos
30	SULFADIAZINA DE PRATA 20G	BBE	225	NATURA	R\$	6,98	seis reais e noventa e oito centavos	R\$	2.249,50	dois mil, duzentos e quarenta e cinco reais e noventa e oito centavos
31	SULFADIAZINA DE PRATA CRIME 10G	FOIL	112	NATURA	R\$	78,08	setenta e oito reais e oito centavos	R\$	8.769,50	oito mil, setecentos e noventa e oito reais e oito centavos
32	SULFATO DE MAGNESIO 50% 100ML	AMP	2050	SAMTEC	R\$	7,83	sete reais e oitenta e três centavos	R\$	17.611,50	dezessete mil, seiscentos e trinta e três reais e três centavos
33	SULFATO DE SALICILAMIDO 50% 100ML	AMP	950	F-FOLABOR	R\$	18,98	dezoito reais e noventa e oito centavos	R\$	17.982,00	dezoito mil, novecentos e oitenta e oito reais
34	TENDONICAM 100LIOFILO 40MG INJ	FA	1125	BLAU QUIMICA	R\$	18,49	dezoito reais e quarenta e nove centavos	R\$	20.601,25	dezoito mil, quatrocentos e noventa e nove reais e nove centavos
35	TENDONICAM 100LIOFILO 40MG INJ	FA	1125	BLAU QUIMICA	R\$	24,00	vinte e quatro reais	R\$	27.000,00	vinte e sete mil reais
36	TAM NA + PHENOXINA + GINDACOLABINA + ACETATO DE DEXAMETAZONA 500MG + 100ML 5 ML	AMP	1125	LUNDFARMA	R\$	13,00	treze reais e trinta centavos	R\$	15.615,00	quinze mil, seiscentos e quinze reais
37	VANCOMICINA 500 MG INJ	AMP	1125	ABL	R\$	14,51	quatorze reais e noventa e um centavos	R\$	16.273,75	dezesseis mil, setecentos e setenta e três reais e noventa e um centavos
38	VANCOMICINA 1G INJ	AMP	1125	ABL	R\$	35,42	trinta e seis reais e quarenta e dois centavos	R\$	40.972,50	quarenta e seis mil, novecentos e setenta e dois reais e doze centavos
39	TE. INATO DE PRATA 10% 50ML	UNT	225	MANIPULACAO QUIMICA	R\$	17,17	dezessete reais e dezesseis centavos	R\$	3.863,25	três mil, oitocentos e sessenta e três reais e dezesseis centavos
									R\$	802.428,00

oitocentos e dois mil, quatrocentos e vinte e seis reais

LOTE 11 - SORO/SOLUÇÕES (75%) - AMPLA PARTICIPAÇÃO

ITEM	DESCRIÇÃO	UNIDADE	QUANT.	MARCA	VALOR UNIT.	VALOR TOTAL	
1	MANITO 250 ML INJ	UND	1125	FRESENIUS	R\$ 17,11	dezoisete reais e onze centavos	R\$ 19.248,75
2	SOL. DE QUINTEINA 1% 500 ML	UND	1125	INDUSTRIAL	R\$ 18,53	dezoito reais e cinco centavos	R\$ 20.883,75
3	SORO FISIOLOGICO 0,9% 100ML	UND	5825	FRESENIUS	R\$ 7,18	sete reais e dezesseis centavos	R\$ 41.842,50
4	SORO FISIOLOGICO 0,9% 250ML	UND	5825	FRESENIUS	R\$ 8,35	oito reais e trinta e cinco centavos	R\$ 48.658,75
5	SORO FISIOLOGICO 0,9% 500ML	UND	15233	FRESENIUS	R\$ 10,71	dez reais e sete centavos	R\$ 162.630,00
6	SORO FISIOLOGICO 0,9% 1000ML	UND	4500	FRESENIUS	R\$ 14,71	quatorze reais e setenta e um centavos	R\$ 66.195,00
7	SORO Glicosilológico 253 ML	UND	3375	FRESENIUS	R\$ 9,70	nove reais e setenta centavos	R\$ 32.767,50
8	SORO Glicosilológico 100 ML	UND	9000	FRESENIUS	R\$ 12,23	doze reais e vinte e três centavos	R\$ 109.800,00

CASSIO COSTA  
FORTI:7129033  
8353

Assinado eletronicamente  
por CASSIO COSTA  
FOR: 71290338813  
Data: 20/07/20

Este documento foi gerado pelo sistema de emissão de notas fiscais eletrônicas em 20/07/2020 às 15:25:12. Para mais informações, consulte o site: www.cmfc.com.br

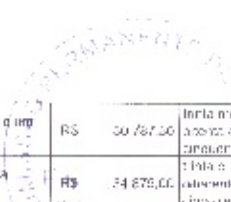

8	SORO GLICOSADO 5% 100 ML	UND	3750	FRESFALUS	R\$	8,21	200 reais e vinte e oito centavos	R\$	30.787,50	trinta mil, setecentos e oitenta e sete reais e vinte e oito centavos
9	SORO GLICOSADO 5% 250 ML	UND	3750	FRESFALUS	R\$	8,00	oito reais e cinquenta centavos	R\$	30.000,00	trinta mil reais e cinquenta centavos
10	SORO GLICOSADO 5% 500 ML	UND	900	FRESFALUS	R\$	11,71	onze reais e noventa e um centavos	R\$	10.539,00	dez e sete mil, cento e noventa e nove reais e noventa e um centavos
11	SORO GLICOSADO 10% 250 ML	UND	900	FRESFALUS	R\$	10,50	dez reais e cinquenta centavos	R\$	9.450,00	dez e sete mil, cento e noventa e nove reais e cinquenta centavos
12	SORO GLICOSADO 10% 500 ML	UND	900	FRESFALUS	R\$	14,56	quatorze reais e cinquenta e seis centavos	R\$	13.104,00	treze mil, cento e quarenta e seis reais e cinquenta e seis centavos
13	SORO RINGER GLACTATO 500ML	UND	3375	HALEXSTAR	R\$	12,00	doze reais e noventa centavos	R\$	40.500,00	quarenta mil, quatrocentos e noventa centavos
14	SORO RINGER GLACTATO 500ML	UND	3375	HALEXSTAR	R\$	12,79	doze reais e setenta e nove centavos	R\$	43.170,00	quarenta e três mil, cento e setenta e nove reais e noventa centavos
15	SORO RINGER GLACTATO 1000ML	UND	3375	HALEXSTAR	R\$	20,35	vinte reais e três centavos	R\$	68.700,00	sessenta e oito mil, setecentos e trinta e cinco centavos
								<b>R\$</b>	<b>1.091.411,25</b>	

Um milhão e noventa e sete mil, quatrocentos e setenta e um reais e vinte e cinco centavos

LOTE 13 - MATERIAL HOSPITALAR (75%) - AMPLA PARTICIPAÇÃO										
ITEM	DESCRIÇÃO	UNIDADE	QUANT.	MARCA	VALOR UNIT.				VALOR TOTAL	
1	APARADOR DE LINGUA CILIC	PC	25	THEOTO	R\$	10,00	dez reais e cinco centavos	R\$	2.500,00	dois mil, trezentos e vinte e quatro reais e cinco centavos
2	ABSORVENTE HIGIENIZADO PÓS PARTO Q23	PC	50	MAXI COMFORT	R\$	28,98	dois e oito reais e noventa e oito centavos	R\$	1.449,00	dois e oito reais e noventa e oito centavos
3	AGUJO ACILICO 25 1000ML	LT	55	PROCG	R\$	61,74	sessenta e um reais e setenta e quatro centavos	R\$	3.395,70	três mil, quatrocentos e cinquenta e sete reais e cinquenta e quatro centavos
4	AGULHA 25 1000ML	UND	338	FORTSAN	R\$	11,55	onze reais e cinquenta e cinco centavos	R\$	3.883,90	três mil, quatrocentos e oitenta e três reais e cinquenta e cinco centavos
5	AGULHA 25 500 ML	UND	502	FORTSAN	R\$	11,45	onze reais e quarenta e cinco centavos	R\$	5.747,90	doze mil e setenta e sete reais e cinquenta e cinco centavos
6	AGULHA DESCARTAVEL 1,5X4,1	UND	11250	SOL DOR	R\$	0,15	quinze centavos de real	R\$	1.687,50	mil e seiscentos e noventa e sete reais e cinquenta e cinco centavos
7	AGULHA DESCARTAVEL 2,0X4,2	UND	11250	SOL DOR	R\$	0,14	quatro centavos de real	R\$	1.575,00	dois mil e setecentos e noventa e sete reais e cinquenta e cinco centavos
8	AGULHA DESCARTAVEL 2,5X4,3	UND	11250	SOL DOR	R\$	0,15	quinze centavos de real	R\$	1.687,50	mil e seiscentos e noventa e sete reais e cinquenta e cinco centavos
9	AGULHA DESCARTAVEL 2,5X3,8	UND	11250	SOL DOR	R\$	0,14	quatro centavos de real	R\$	1.575,00	dois mil e setecentos e noventa e sete reais e cinquenta e cinco centavos
10	ÁLCOOL 70% 1000ML	LT	2250	BELLOBELLA	R\$	14,48	quatorze reais e oitenta e oito centavos	R\$	32.580,00	trinta e dois mil, quatrocentos e oitenta e oito centavos
11	ÁLCOOL 70% 1000ML	LT	225	PHOLINK	R\$	10,83	dez e oito reais e trinta e três centavos	R\$	2.436,75	dois mil, quatrocentos e oitenta e três reais e trinta e três centavos
12	ÁLCOOL 70% 500ML	GL	112	BELLOBELLA	R\$	82,38	oito e dois reais e trinta e oito centavos	R\$	9.226,56	dois mil, quatrocentos e oitenta e três reais e trinta e oito centavos
13	ÁLCOOL 70% 500ML	UND	2250	BELLOBELLA	R\$	10,77	dez reais e setenta e sete centavos	R\$	24.241,50	dois mil, quatrocentos e oitenta e três reais e setenta e sete centavos
14	ALGODÃO HIPOALÉRGICO 250G	UND	188	NEVCA	R\$	15,55	quinze reais e cinquenta e cinco centavos	R\$	2.923,40	dois mil, quatrocentos e oitenta e três reais e cinquenta e cinco centavos
15	ALGODÃO HIPOALÉRGICO 250G	RI	338	NEVCA	R\$	25,00	vinte e cinco reais e cinquenta centavos	R\$	8.450,00	dois mil, quatrocentos e oitenta e três reais e cinquenta e cinco centavos
16	ALGODÃO ORTOPÉDICO 100% Q12	PC	225	COLAR F X	R\$	14,70	quatorze reais e setenta centavos	R\$	3.307,50	treze mil, trezentos e setenta e sete reais e cinquenta centavos
17	ALGODÃO ORTOPÉDICO 200% Q12	PC	125	COLAR F X	R\$	20,15	dois e zero reais e quinze centavos	R\$	2.518,75	dois mil, quatrocentos e oitenta e três reais e quinze centavos
18	ALMOTOLIA BRANCA 125 ML	UND	50	J PROLAB	R\$	5,03	cinco reais e três centavos	R\$	251,50	dois mil, quatrocentos e oitenta e três reais e quinze centavos
19	ALMOTOLIA BRANCA 250 ML	UND	50	J PROLAB	R\$	4,16	quatro reais e dezesseis centavos	R\$	208,00	dois mil, quatrocentos e oitenta e três reais e quinze centavos
20	ALMOTOLIA ESCURA 125 ML	UND	50	J PROLAB	R\$	3,90	três reais e noventa centavos	R\$	195,00	dois mil, quatrocentos e oitenta e três reais e quinze centavos
21	ALMOTOLIA ESCURA 250 ML	UND	50	J PROLAB	R\$	4,14	quatro reais e catorze centavos	R\$	207,00	dois mil, quatrocentos e oitenta e três reais e quinze centavos
22	ALMOTOLIA ESCURA 500 ML	UND	50	J PROLAB	R\$	6,75	seis reais e setenta e cinco centavos	R\$	337,50	dois mil, quatrocentos e oitenta e três reais e quinze centavos
23	ALMOTOLIA BRANCA 500 ML	UND	50	J PROLAB	R\$	6,17	seis reais e dezessete centavos	R\$	308,50	dois mil, quatrocentos e oitenta e três reais e quinze centavos
24	APARELHO MEDIDOR DE GLICOSE (GLICOSIMETRO)	UND	4	ONCALL	R\$	85,52	sessenta e oito reais e cinquenta e dois centavos	R\$	342,08	dois mil, quatrocentos e oitenta e três reais e quinze centavos
25	FITA DE GLICOEMIA CX 050 1000	CX	100	ONCALL	R\$	41,75	quarenta e um reais e setenta e cinco centavos	R\$	4.175,00	dois mil, quatrocentos e oitenta e três reais e quinze centavos

CASSIO COSTA  
 FORTLEZ  
 129033  
 8353

RECEBEMOS DO MUNICÍPIO DE FORTLEZ, ESTADO DO RIO GRANDE DO NORTE, O VALOR DE R\$ 1.091.411,25 (Um milhão e noventa e sete mil, quatrocentos e setenta e um reais e vinte e cinco centavos) em favor do LOTE 13 - MATERIAL HOSPITALAR (75%) - AMPLA PARTICIPAÇÃO.



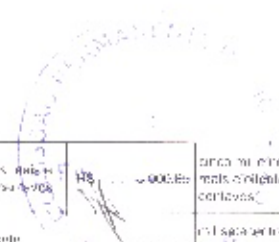

25	ASBESTO 1000MI	LI	135	FATTORF	R\$	43,71	quarenta e três reais e setenta e três centavos	R\$	5.900,00	cinco mil novecentos e sessenta e três centavos
27	ATADURA DE CREPOM 10CM C12	PC1	338	BIOTEXTIL	R\$	5,07	cinco reais e sete centavos	R\$	1.713,66	um mil setecentos e trinta e sete reais e seis centavos
28	ATADURA DE CREPOM 12CM C12	PC1	338	BIOTEXTIL	R\$	5,76	cinco reais e setenta e seis centavos	R\$	1.960,00	um mil novecentos e sessenta e seis centavos
29	ATADURA DE CREPOM 15CM C12	PC1	338	BIOTEXTIL	R\$	7,75	sete reais e setenta e cinco centavos	R\$	2.615,50	dois mil seiscentos e quinze reais e cinquenta centavos
30	ATADURA DE CREPOM 20CM C12	PC1	333	BIOTEXTIL	R\$	10,04	dez reais e quatro centavos	R\$	3.380,52	três mil trinta e quatro reais e dois centavos
31	ATADURA DE CREPOM 30CM C12	PC1	338	BIOTEXTIL	R\$	11,20	onze reais e vinte centavos	R\$	3.795,53	três mil setecentos e quinze reais e cinquenta centavos
32	ATADURA GESSADA 10CM CX C12	CX	68	ORTOFLEX	R\$	75,73	setenta e cinco reais e setenta e três centavos	R\$	5.438,04	cinco mil quatrocentos e trinta e oito reais e quatro centavos
33	ATADURA GESSADA 10CM CX C12	CX	68	ORTOFLEX	R\$	101,70	cento e um reais e setenta e sete centavos	R\$	6.919,00	sete mil novecentos e dezasseis reais
34	ATADURA GESSADA 20CM CX C12	CX	68	ORTOFLEX	R\$	115,05	cento e quinze reais e cinco centavos	R\$	7.888,60	sete mil oitocentos e oitenta e oito reais
35	AVENTAL DESCART. BRANCO MANGA CURTA PCT C12	PCT	112	GIORODFRO	R\$	34,23	trinta e quatro reais e vinte e três centavos	R\$	3.833,76	três mil e oitocentos e trinta e três reais e setenta e três centavos
36	AVENTAL DESCART. BRANCO MANGA LONGA PCT C12	PCT	112	GLOSODESO	R\$	35,82	trinta e cinco reais e oitenta e dois centavos	R\$	4.011,84	quatro mil e onze reais e oitenta e dois centavos
37	BOLSA DE CELOSTOMIA 1264MM	UND	225	MERRILL	R\$	23,78	vinte e três reais e setenta e oito centavos	R\$	5.350,50	cinco mil trinta e sete reais e cinquenta centavos
38	BOLSA DE URINA SIST. FECHADO 2.000 ML	UND	225	DESCARPACK	R\$	8,37	oito reais e trinta e sete centavos	R\$	1.882,25	um mil oitocentos e oitenta e dois reais e vinte e cinco centavos
39	CAIXA PEPILRO CORTANTE 07 L	UND	225	DESCARBOX	R\$	8,65	oito reais e sessenta e cinco centavos	R\$	1.926,00	um mil novecentos e vinte e seis reais
40	CAIXA PEPILRO CORTANTE 13 L	UND	225	DESCARBOX	R\$	13,85	doze reais e oitenta e cinco centavos	R\$	3.114,60	dois mil e trezentos e quarenta e três reais e cinquenta centavos
41	CAIXA PEPILRO CORTANTE 20 L	UND	338	DESCARBOX	R\$	14,89	quatorze reais e sessenta e nove centavos	R\$	4.963,72	quatro mil novecentos e sessenta e três reais e trinta e dois centavos
42	CANULA DE GULDEL N° 0	UND	13	PROTEC	R\$	4,05	quatro reais e cinco centavos	R\$	52,65	cinquenta e dois reais e sessenta e cinco centavos
43	CANULA DE GULDEL N° 1	UND	13	PROTEC	R\$	4,75	quatro reais e setenta e cinco centavos	R\$	62,00	sessenta e dois reais e cinquenta centavos
44	CANULA DE GULDEL N° 2	UND	13	PROTEC	R\$	4,05	quatro reais e cinco centavos	R\$	52,65	cinquenta e dois reais e sessenta e cinco centavos
45	CANULA DE GULDEL N° 3	UND	13	PROTEC	R\$	4,75	quatro reais e setenta e cinco centavos	R\$	62,00	sessenta e dois reais e cinquenta centavos
46	CANULA DE GULDEL N° 4	UND	13	PROTEC	R\$	1,05	um real e cinco centavos	R\$	13,65	treze reais e sessenta e cinco centavos
47	CANULA DE GULDEL N° 5	UND	13	PROTEC	R\$	1,05	um real e cinco centavos	R\$	13,65	treze reais e sessenta e cinco centavos
48	CATETER CENTRAL TRIPLO LUMEN TER X 20 CM	JND	45	BIOMEDICAL	R\$	197,40	cento e noventa e sete reais e quarenta centavos	R\$	8.883,00	oito mil oitocentos e trinta e três reais
49	CATETER NASAL TIPO DE JULO	JND	335	BIORAPP	R\$	2,11	dois reais e onze centavos	R\$	713,15	setecentos e treze reais e quinze centavos
50	CATETER PARA EMBOLECTOMIA ARTERIAL TAM. 30 X 2	JND	40	BC	R\$	371,52	trezentos e setenta e um reais e cinquenta e dois centavos	R\$	14.860,80	quatorze mil e oitocentos e sessenta e dois reais e cinquenta centavos
51	CATETER PARA EMBOLECTOMIA ARTERIAL TAM. 30 X 4	JND	40	BC	R\$	454,38	quatrocentos e cinquenta e quatro reais e trinta e oito centavos	R\$	18.175,20	dezoito mil, cento e setenta e cinco reais e cinquenta centavos
52	COLAR CERVICAL ESPUMA	JND	11	KLISERL SP	R\$	43,37	quarenta e três reais e trinta e sete centavos	R\$	477,07	quatrocentos e setenta e sete reais e cinquenta centavos
53	DETERGENTE LIMPIANTE 5LTS	GL	22	HELLORIN	R\$	238,73	duzentos e trinta e oito reais e setenta e três centavos	R\$	5.252,06	cinco mil e duzentos e trinta e oito reais e setenta e três centavos
54	DEFECTOR FETAL PORTÁTI	UND	11	CONTEC	R\$	545,52	quinhentos e quarenta e cinco reais e cinquenta e dois centavos	R\$	6.000,72	seis mil e quarenta e cinco reais e cinquenta centavos
55	EQUIPO DE MARCHA DE INJETOR LATERAL	UND	5525	INTEX	R\$	1,92	um real e noventa e dois centavos	R\$	10.600,00	dez mil e sessenta e dois reais
56	EQUIPO DE TRANSFUSÃO DE FALCUL	UND	225	LAMEDIO	R\$	7,63	sete reais e sessenta e três centavos	R\$	1.716,75	um mil e setecentos e sessenta e três reais e trinta e três centavos
57	ESGOTA ENDOCERVICAL C100	PCT	55	LABOR IMPORT	R\$	44,53	quarenta e quatro reais e cinquenta e três centavos	R\$	2.449,15	dois mil quatrocentos e quarenta e nove reais

CASSIO COSTA FORTI:7 129033

Sua Caixa Postal, Caixa Postal 13.011 - CEP: 13.011-900 - São Carlos - SP - Fone: (19) 3391-1111 - Fax: (19) 3391-1112

58	ESPARADRAO 100 V X 4 JM	R	1500	MAXICOR	R\$	22,07	virto e dois reais e sete centavos	R\$	33.105,16	trinta e seis mil, quatrocentos e noventa e quatro reais e dezesseis centavos
59	ESPAULA DE ABRIR DO CO	PC1	56	TROCOLO	R\$	15,46	doze reais e oitenta e seis centavos	R\$	844,16	noventa e dois reais e dezesseis centavos
60	ESPELHO VAGINAL DESL. TAM G	UND	1152	GRAL	R\$	3,60	três reais e sessenta centavos	R\$	4.147,20	quatro mil e cinquenta e seis reais
61	ESPELHO VAGINAL DESL. TAM M	UND	2912	GRAL	R\$	2,81	dois reais e noventa e um centavos	R\$	8.182,52	oito mil, cento e noventa e um reais e dois centavos
62	ESPELHO VAGINAL DESL. TAM P	UND	2250	GRAL	R\$	3,55	três reais e cinquenta e cinco centavos	R\$	8.037,50	oito mil, secentos e trinta e sete reais e cinco centavos
63	L. LR 1000ML	JND	109	VICPHARMA	R\$	82,71	sessenta e dois reais e um centavo	R\$	11.495,69	onze mil, quatrocentos e noventa e três reais e sessenta e nove centavos
64	LANTONA DESL. CX 0100	CX	80	GRAL	R\$	18,65	dezoito reais e oitenta e cinco centavos	R\$	1.492,00	mil, cento e oitenta e um reais
										trezentos e quarenta mil, setecentos e quatorze reais e trinta e um centavos
									R\$	340.744,31

LOTE 15 - MATERIAL HOSPITALAR (75%) - AMPLA PARTICIPAÇÃO										
ITEM	DESCRIÇÃO	UNIDADE	QUANT.	MARCA	VALOR UNIT.			VALOR TOTAL		
1	CÂNULA ENDOTRAQUEAL INF. Nº 2,0 S/B.	JND	22	SOLIDOR	R\$	5,00	cinco reais e sete centavos	R\$	110,32	cinco e sete reais e sete centavos
2	CÂNULA ENDOTRAQUEAL INF. Nº 2,5 S/B.	JND	22	SOLIDOR	R\$	5,00	cinco reais e sete centavos	R\$	110,32	cinco e sete reais e sete centavos
3	CÂNULA ENDOTRAQUEAL INF. Nº 3,0 S/B.	UND	22	SOLIDOR	R\$	5,00	cinco reais e sete centavos	R\$	110,32	cinco e sete reais e sete centavos
4	CÂNULA ENDOTRAQUEAL INF. Nº 3,5 S/B.	UND	22	SOLIDOR	R\$	5,00	cinco reais e sete centavos	R\$	110,32	cinco e sete reais e sete centavos
5	CÂNULA ENDOTRAQUEAL INF. Nº 4,0 S/B.	UND	22	SOLIDOR	R\$	5,00	cinco reais e sete centavos	R\$	110,32	cinco e sete reais e sete centavos
6	CÂNULA ENDOTRAQUEAL INF. Nº 4,5 S/B.	UND	22	SOLIDOR	R\$	5,00	cinco reais e sete centavos	R\$	110,32	cinco e sete reais e sete centavos
7	CÂNULA ENDOTRAQUEAL INF. Nº 5,0 S/B.	UND	22	SOLIDOR	R\$	5,00	cinco reais e sete centavos	R\$	110,32	cinco e sete reais e sete centavos
8	CÂNULA ENDOTRAQUEAL INF. Nº 5,5 S/B.	UND	22	SOLIDOR	R\$	5,00	cinco reais e sete centavos	R\$	110,32	cinco e sete reais e sete centavos
9	CÂNULA ENDOTRAQUEAL INF. Nº 6,0 S/B.	UND	22	SOLIDOR	R\$	5,00	cinco reais e sete centavos	R\$	110,32	cinco e sete reais e sete centavos
10	CÂNULA ENDOTRAQUEAL INF. Nº 6,5 S/B.	UND	22	SOLIDOR	R\$	5,00	cinco reais e sete centavos	R\$	110,32	cinco e sete reais e sete centavos
11	CÂNULA ENDOTRAQUEAL Nº 6,0 COM BL.	UND	22	SOLIDOR	R\$	7,27	sete reais e vinte e sete centavos	R\$	159,94	cinco e cinquenta e nove reais e noventa e quatro centavos
12	CÂNULA ENDOTRAQUEAL Nº 6,5 COM BL.	UND	22	SOLIDOR	R\$	7,27	sete reais e vinte e sete centavos	R\$	159,94	cinco e cinquenta e nove reais e noventa e quatro centavos
13	CÂNULA ENDOTRAQUEAL Nº 7,0 COM BL.	UND	22	SOLIDOR	R\$	7,27	sete reais e vinte e sete centavos	R\$	159,94	cinco e cinquenta e nove reais e noventa e quatro centavos
14	CÂNULA ENDOTRAQUEAL Nº 7,5 COM BL.	UND	22	SOLIDOR	R\$	7,27	sete reais e vinte e sete centavos	R\$	159,94	cinco e cinquenta e nove reais e noventa e quatro centavos
15	CÂNULA ENDOTRAQUEAL Nº 8,0 COM BL.	UND	22	SOLIDOR	R\$	7,27	sete reais e vinte e sete centavos	R\$	159,94	cinco e cinquenta e nove reais e noventa e quatro centavos
16	CÂNULA ENDOTRAQUEAL Nº 8,5 COM BL.	UND	22	SOLIDOR	R\$	7,27	sete reais e vinte e sete centavos	R\$	159,94	cinco e cinquenta e nove reais e noventa e quatro centavos
17	CÂNULA ENDOTRAQUEAL Nº 9,0 COM BL.	UND	22	SOLIDOR	R\$	7,27	sete reais e vinte e sete centavos	R\$	159,94	cinco e cinquenta e nove reais e noventa e quatro centavos
18	CÂNULA ENDOTRAQUEAL Nº 9,5 COM BL.	UND	22	SOLIDOR	R\$	7,27	sete reais e vinte e sete centavos	R\$	159,94	cinco e cinquenta e nove reais e noventa e quatro centavos
19	CÂNULA ENDOTRAQUEAL Nº 10,0 COM BL.	UND	22	SOLIDOR	R\$	7,27	sete reais e vinte e sete centavos	R\$	159,94	cinco e cinquenta e nove reais e noventa e quatro centavos
20	FIO DE NYLON 3-0 CX COM 24	CX	68	PROGARE	R\$	70,33	setenta reais e sessenta e três centavos	R\$	4.802,84	quatro mil, oitocentos e dois reais e trinta e três centavos
21	FIO DE NYLON 4-0 CX COM 24	CX	66	PROGARE	R\$	70,33	setenta reais e sessenta e três centavos	R\$	4.802,84	quatro mil, oitocentos e dois reais e trinta e três centavos
22	FIO DE NYLON 5-0 CX COM 24	CX	66	PROGARE	R\$	70,33	setenta reais e sessenta e três centavos	R\$	4.802,84	quatro mil, oitocentos e dois reais e trinta e três centavos
23	FIO DE NYLON 6-0 CX COM 24	CX	66	PROGARE	R\$	70,33	setenta reais e sessenta e três centavos	R\$	4.802,84	quatro mil, oitocentos e dois reais e trinta e três centavos
24	FIO DE NYLON 8-0 CX COM 24	CX	68	PROGARE	R\$	71,11	setenta e um reais e onze centavos	R\$	4.935,48	quatro mil, novecentos e onze reais e onze centavos
25	FIO DE SUTURA CAT. 3-0 DROMADU 2-0 COM 24	CX	58	SHALON	R\$	176,03	cento e setenta e seis reais e três centavos	R\$	9.857,66	noventa e seis mil, oitocentos e setenta e seis reais e três centavos
26	FIO DE SUTURA CAT. 3-0 DROMADU 3-0 COM 24	CX	58	SHALON	R\$	176,03	cento e setenta e seis reais e três centavos	R\$	9.857,66	noventa e seis mil, oitocentos e setenta e seis reais e três centavos
27	FIO DE SUTURA CAT. 3-0 SIMPLIF 3-0 COM 24	CX	56	SHALON	R\$	175,15	cento e setenta e seis reais e três centavos	R\$	9.857,66	noventa e seis mil, oitocentos e setenta e seis reais e três centavos
28	FIO DE SUTURA CAT. 3-0 DROMADU 3-0 COM 24	CX	56	SHALON	R\$	175,15	cento e setenta e seis reais e três centavos	R\$	9.857,66	noventa e seis mil, oitocentos e setenta e seis reais e três centavos

**CASSIO COSTA FORTI**  
 Assinado eletronicamente  
 em 12/08/2019 às 14:52:00  
 CPF: 033.114.717-00  
 129033  
 8353



29	FIO ETHIBOND Nº 1 NA COR VERDE - CAIXA COM 24 UNIDADES	CX	56	BIOLINE	R\$	610,47	sessenta e dezesseis reais e quarenta e sete centavos	R\$	34.544,72	trinta e quatro mil, quinhentos e quarenta e sete reais e setenta e dois centavos
30	FIO ETHIBOND Nº 1 NA COR VERDE - CAIXA COM 24 UNIDADES	CX	56	BIOLINE	R\$	617,87	sessenta e dezesseis reais e quarenta e sete centavos	R\$	34.599,72	trinta e quatro mil e sessenta e sete reais e dois centavos
31	FIO ETHIBOND Nº 2 NA COR VERDE - CAIXA COM 24 UNIDADES	CX	56	BIOLINE	R\$	618,87	sessenta e dezesseis reais e quarenta e sete centavos	R\$	34.544,72	trinta e quatro mil, quinhentos e quarenta e sete reais e setenta e dois centavos
32	FIO ETHIBOND Nº 2 NA COR VERDE - CAIXA COM 24 UNIDADES	CX	56	BIOLINE	R\$	615,87	sessenta e dezesseis reais e quarenta e sete centavos	R\$	34.544,72	trinta e quatro mil, quinhentos e quarenta e sete reais e setenta e dois centavos
33	FITA HOSPITALAR 19X50	Rl	125	DIFA	R\$	1,32	sessenta e cinco reais e cinco centavos	R\$	1.651,50	mil quinhentos e trinta e cinco reais e cinquenta centavos
34	FITA H- AUTOCLAVE 19X50	RL	130	DICK	R\$	1,40	sessenta e quatro reais e cinco centavos	R\$	2.021,20	dois mil, quinhentos e quarenta e cinco centavos
35	COMPRESSA DO GAZE 7,5X7,5 010	PC	2560	AMCO	R\$	3,00	três reais e três centavos	R\$	8.177,70	oito mil, oitocentos e sessenta e sete reais e sete centavos
36	COMPRESSA DE GAZE 7,5X7,5 0100	PC	8975	BIOTEXTE	R\$	21,58	dois e trinta e seis reais e cinquenta e oito centavos	R\$	193.582,50	cento e noventa e sete mil, quinhentos e oitenta e dois reais e oito centavos
37	GAZE EM ROLO TIPO QUE JOI 91X70	RL	500	AMLD	R\$	29,27	dois e nove reais e vinte e sete centavos	R\$	25.363,00	dois e sessenta e sete mil, trezentos e quarenta e três reais
38	GAZE EM ROLO TIPO QUE JOI 91X70	RL	1088	AMLD	R\$	65,46	sessenta e cinco reais e quarenta e seis centavos	R\$	117.282,24	cento e dezesseis mil, duzentos e oitenta e dois reais e sete e quatro centavos
39	GEL PNECO COM 5KG	DL	22	FORISAN	R\$	11,34	quarenta e um reais e trinta e quatro centavos	R\$	309,48	noventa e nove reais e quarenta e oito centavos
40	GEL PNEU ULTRASSOM COM 5 KG	DL	22	FORISAN	R\$	11,85	quarenta e um reais e trinta e cinco centavos	R\$	320,70	noventa e nove reais e setenta e sete centavos
41	GORRO DESCARTAVEL (TODAS) 0100	PC	112	AMLD	R\$	24,28	dois e quatro reais e trinta e seis centavos	R\$	2.720,16	dois mil, setecentos e trinta e seis reais e trinta e seis centavos
42	JELCO Nº 162 (CATETER INTRAVENOSO)	UND	1126	SOLIDOR	R\$	1,74	um real e setenta e quatro centavos	R\$	1.957,68	dois mil e setenta e quatro reais e cinquenta centavos
43	JELCO Nº 162 (CATETER INTRAVENOSO)	UND	1126	SOLIDOR	R\$	1,74	um real e setenta e quatro centavos	R\$	1.957,68	dois mil e setenta e quatro reais e cinquenta centavos
44	JELCO Nº 202 (CATETER INTRAVENOSO)	UND	1126	SOLIDOR	R\$	1,74	um real e setenta e quatro centavos	R\$	1.957,68	dois mil e setenta e quatro reais e cinquenta centavos
45	JELCO Nº 222 (CATETER INTRAVENOSO)	UND	1126	SOLIDOR	R\$	1,74	um real e setenta e quatro centavos	R\$	1.957,68	dois mil e setenta e quatro reais e cinquenta centavos
46	JELCO Nº 242 (CATETER INTRAVENOSO)	UND	1126	SOLIDOR	R\$	1,74	um real e setenta e quatro centavos	R\$	1.957,68	dois mil e setenta e quatro reais e cinquenta centavos
47	KIT DE ARDEOR ADULTO	KIT	34	SOLIDOR	R\$	16,50	dezesseis reais e trinta e seis centavos	R\$	567,22	sessenta e sete reais e trinta e seis centavos
48	KIT DE ARDEOR INFANTIL	KIT	34	SOLIDOR	R\$	16,65	dezesseis reais e sessenta e cinco centavos	R\$	581,10	sessenta e sete reais e sessenta e cinco centavos
49	LAMINA DE BISTURI Nº 11 CX 0100 UND	CX	56	SOLIDOR	R\$	49,90	quarenta e nove reais e noventa centavos	R\$	2.284,80	dois mil, duzentos e oitenta e quatro reais e cinquenta centavos
50	LAMINA DE BISTURI Nº 2 CX 0100 UND	CX	56	SOLIDOR	R\$	49,90	quarenta e nove reais e noventa centavos	R\$	2.284,80	dois mil, duzentos e oitenta e quatro reais e cinquenta centavos
51	LAMINA DE BISTURI Nº 3 CX 0100 UND	CX	56	SOLIDOR	R\$	49,90	quarenta e nove reais e noventa centavos	R\$	2.284,80	dois mil, duzentos e oitenta e quatro reais e cinquenta centavos
52	LAMINA DE BISTURI Nº 4 CX 0100 UND	CX	56	SOLIDOR	R\$	49,90	quarenta e nove reais e noventa centavos	R\$	2.284,80	dois mil, duzentos e oitenta e quatro reais e cinquenta centavos
53	LAMINA DE BISTURI Nº 5 CX 0100 UND	CX	56	SOLIDOR	R\$	49,90	quarenta e nove reais e noventa centavos	R\$	2.284,80	dois mil, duzentos e oitenta e quatro reais e cinquenta centavos
54	LAMINA DE BISTURI Nº 20 CX 0100 UND	CX	56	SOLIDOR	R\$	49,90	quarenta e nove reais e noventa centavos	R\$	2.284,80	dois mil, duzentos e oitenta e quatro reais e cinquenta centavos
55	LAMINA DE BISTURI Nº 24 CX 0100 UND	CX	56	SOLIDOR	R\$	49,90	quarenta e nove reais e noventa centavos	R\$	2.284,80	dois mil, duzentos e oitenta e quatro reais e cinquenta centavos
56	LUGOL 2% 100ML	LT	40	FRUCS	R\$	123,00	cento e vinte e três reais e noventa e dois centavos	R\$	4.920,00	quatro mil, novecentos e noventa e dois reais e doze centavos
57	LUVA CIR JURGICA 5.5	PAR	2812	LEMGROUBER	R\$	2,25	dois reais e vinte e cinco centavos	R\$	6.327,00	seis mil, trezentos e vinte e sete reais
58	LUVA CIR JURGICA 7.0	PAR	2812	LEMGROUBER	R\$	2,25	dois reais e vinte e cinco centavos	R\$	6.327,00	seis mil, trezentos e vinte e sete reais
59	LUVA CIR JURGICA 7.5	PAR	2812	LEMGROUBER	R\$	2,25	dois reais e vinte e cinco centavos	R\$	6.327,00	seis mil, trezentos e vinte e sete reais
60	LUVA CIR JURGICA 9.0	PAR	2812	LEMGROUBER	R\$	2,25	dois reais e vinte e cinco centavos	R\$	6.327,00	seis mil, trezentos e vinte e sete reais
61	LUVA P/PROCEDIMENTO 1AM PF CX 0100	CX	1126	DH-SARNAIK	R\$	38,38	trinta e oito reais e trinta e oito centavos	R\$	43.177,30	quarenta e três mil, cento e setenta e seis reais e cinquenta centavos

CASSIO COSTA  
 Avenida de  
 Foz de Iguaçu  
 1475-000  
 FORTI: 712 323  
 90338353  
 011 314 0107

BRASIL S/A - Rua 185, Galpão B de Ind. e Comércio - CEP: 13.067-700 - Fone: (13) 3394.2116 - FAX: (13) 3394.2116  
 04013-000 - BR - 13067-700 - Fone: (13) 3394.2116 - Fax: (13) 3394.2116

52	LUBRIFICANTE PROCEJIMENTO TAM M CX Q 100	CX	1125	DESCARPACK	RS	38,38	trinta e oito reais e trinta e oito centavos	R\$	43.177,50	quarenta e três mil, setecentos e cinquenta e sete reais e cinquenta centavos
63	LUBRIFICANTE PROCEJIMENTO TAM M CX Q 100	CX	1125	DESCARPACK	RS	38,38	trinta e oito reais e trinta e oito centavos	R\$	43.177,50	quarenta e três mil, setecentos e cinquenta e sete reais e cinquenta centavos
64	LUBRIFICANTE PROCEJIMENTO TAM M CX Q 100	CX	1125	DESCARPACK	RS	38,38	trinta e oito reais e trinta e oito centavos	R\$	43.177,50	quarenta e três mil, setecentos e cinquenta e sete reais e cinquenta centavos
65	LUBRIFICANTE PROCEJIMENTO NITRILICA S/PÓ TAM M CX Q 100	CX	900	DESCARPACK	RS	37,15	trinta e sete reais e quinze centavos	R\$	33.435,00	trinta e três mil, quatrocentos e trinta e cinco reais
66	LUBRIFICANTE PROCEJIMENTO NITRILICA S/PÓ TAM M CX Q 100	CX	1012	DESCARPACK	RS	37,15	trinta e sete reais e quinze centavos	R\$	37.595,80	trinta e sete mil, quinhentos e noventa e cinco reais e quinze centavos
67	LUBRIFICANTE PROCEJIMENTO NITRILICA S/PÓ TAM M CX Q 100	CX	675	DESCARPACK	RS	37,15	trinta e sete reais e quinze centavos	R\$	25.075,25	trinta e cinco mil e setenta e cinco reais e cinco centavos
seiscentos e setenta mil, cento e setenta e dois reais e quarenta e um centavos									R\$	770.172,41

LOTE 17 - MATERIAL HOSPITALAR (75%) - AMPLA PARTICIPAÇÃO

ITEM	DESCRIÇÃO	UNIDADE	QUANT.	MARCA	VALOR UNIT.	VALOR TOTAL	
1	CLOROXIDINA 2% 1000ML	L	112	VICIFARMA	RS 29,45	R\$ 3.298,40	três mil, duzentos e noventa e oito reais e quarenta centavos
2	MANTAS(WRAPS) LLEVE 4KG, C/EXLIME - COR AZUL - PÓ - IMPROBILÊNIO 100% (NAO TFOID) 5MS, PÓ - 1000	PCD	50	POLARFIX	RS 107,50	R\$ 5.375,00	cinco mil e trinta e sete reais e cinquenta centavos
	MANTAS(WRAPS) LLEVE 4KG, 0,75X0,75 - COR AZUL - PÓ - TROPILEN 100% (NAO TFOID) 5MS, PÓ - 1000	PCD	50	POLARFIX	RS 68,47	R\$ 3.423,50	três mil e quatrocentos e trinta e sete reais e cinquenta centavos
4	MÁSCARA DESCARTAVEL TRIPLA O ELAST. CX Q 50	CX	1125	FORTIFLEX	RS 15,39	R\$ 17.311,75	dezoisete mil, trezentos e trinta e nove reais e cinquenta centavos
5	MÁSCARA NAS DESCARTÁVEL	UND	11250	KASMLD	RS 2,45	R\$ 27.562,50	dois mil e setenta e sete reais e cinquenta centavos
6	MÁSCARA F1-2 COM VÁLVULA	UND	3375	ALLIANCE	RS 4,50	R\$ 15.187,50	quinze mil, cento e oitenta e sete reais e cinquenta centavos
7	REANIMADOR EM SILICONE AMPLIO BALÃO E RESERVATÓRIO TRANSPARENTE (ADULTO)	UNID	112	STRA MEDICAL	RS 250,90	R\$ 28.100,80	dois mil e cinquenta e sete reais e cinquenta centavos
8	REANIMADOR EM SILICONE AMPLIO BALÃO E RESERVATÓRIO TRANSPARENTE (INFANT)	UNID	112	STRA MEDICAL	RS 229,50	R\$ 25.704,00	dois mil e vinte e nove reais e cinquenta centavos
9	ÓCULOS CIRURGICOS DE PROTEÇÃO PROTEÇÃO DE USO HOSPITALAR FLEXÍVEIS LLN LIG RESISTENTES ANTI EMBAÇANTES E VENTIL. AÇÃO LATERAL	JND	112	DANNY	RS 12,40	R\$ 1.388,80	doze mil e quatrocentos e trinta e oito reais e cinquenta centavos
10	FAPEL 0 CAU CIRURGICO 100X100	RL	56	HARBO	RS 65,96	R\$ 3.692,56	três mil e sessenta e sete reais e cinquenta centavos
	FAPEL 0 CAU CIRURGICO 200X100	RL	56	HARBO	RS 171,70	R\$ 9.615,20	noventa e seis mil e sessenta e sete reais e cinquenta centavos
2	FAPEL 0 ELETRICAR FIDUCIARIA 215X30	RL	40	NATURALIFE	RS 47,25	R\$ 1.890,00	dois mil e setenta e sete reais e cinquenta centavos
	FAPEL 0 FOLHA A 0 1000 - FOLHAS 23X21	PCD	667	NATURALIFE	RS 16,33	R\$ 10.892,11	doze mil e sessenta e sete reais e cinquenta centavos
14	FINÇA CHFRON DESCARTÁVEL	UND	2250	GRAL	RS 2,61	R\$ 5.872,50	dois mil e sessenta e sete reais e cinquenta centavos
15	FVPI DEGERMANTE 1000 ML	LT	112	VICIFARMA	RS 108,10	R\$ 12.107,20	doze mil e sessenta e sete reais e cinquenta centavos
16	FVPI TÓPICO 1000 ML	LT	112	VICIFARMA	RS 114,10	R\$ 12.779,20	doze mil e sessenta e sete reais e cinquenta centavos
17	GASÃO LIQUIDO 1000 ML	LI	80	FOR SAN	RS 12,03	R\$ 962,40	dois mil e sessenta e sete reais e cinquenta centavos
18	SCALP Nº 19	UND	11250	SOLIDOR	RS 0,47	R\$ 5.287,50	dois mil e sessenta e sete reais e cinquenta centavos
19	SCALP Nº 21	UND	11250	SOLIDOR	RS 0,47	R\$ 5.287,50	dois mil e sessenta e sete reais e cinquenta centavos
20	SCALP Nº 23	UND	11250	SOLIDOR	RS 0,47	R\$ 5.287,50	dois mil e sessenta e sete reais e cinquenta centavos
21	SCALP Nº 25	UND	11250	SOLIDOR	RS 0,47	R\$ 5.287,50	dois mil e sessenta e sete reais e cinquenta centavos
22	SCALP Nº 27	UND	11250	SOLIDOR	RS 0,47	R\$ 5.287,50	dois mil e sessenta e sete reais e cinquenta centavos
23	SERINÇA 1ML COM AG 13X15	JND	9000	SR	RS 3,15	R\$ 28.350,00	dois mil e sessenta e sete reais e cinquenta centavos
24	SERINÇA 3ML COM AG	JND	14625	MEDIX	RS 3,15	R\$ 46.068,75	dois mil e sessenta e sete reais e cinquenta centavos
25	SERINÇA 5 ML COM AG	JND	27500	MEDIX	RS 3,15	R\$ 86.625,00	dois mil e sessenta e sete reais e cinquenta centavos

CASSIO COSTA  
FORTI.712903383

53  
Assinado eletronicamente  
por CASSIO COSTA  
FORTI.712903383  
Em 20/02/2024 às 14:00:00

Assinado eletronicamente por CASSIO COSTA FORTI.712903383 em 20/02/2024 às 14:00:00  
CPF: 45446294021-01 - RG: 49602044 - Endereço: Rua Santa Helena, 100 - Jd. Santa Helena - Curitiba - PR - CEP: 81200-000



24	SONDA 10 ML COM AG	JND	28120	MFDIX	R\$	0,73	setenta e tres centavos e seis	R\$	20.501,20	oitenta mil e oitenta e sete reais e cinco centavos
27	SONDA 20 ML COM AG	JND	14673	MFDIX	R\$	0,98	noventa e sete centavos e seis	R\$	14.360,00	quatorze mil e quarenta reais
28	SONDA 30 ML COM AG	JND	7500	MFDIX	R\$	0,37	trinta e sete centavos e seis	R\$	2.775,00	dois mil e setenta e seis reais
29	SONDA 5 ML COM AG	JND	11050	MFDIX	R\$	0,47	quarenta e sete centavos e seis	R\$	5.203,50	cinco mil e duzentos e trinta e seis reais
30	SONDA 10 ML SEM AG	JND	69000	MFDIX	R\$	0,00	sessenta e seis centavos e seis	R\$	9.000,00	noventa mil e noventa e seis reais
31	SONDA 20 ML SEM AG	JND	7500	MFDIX	R\$	0,08	oito centavos e seis	R\$	645,00	seis mil quatrocentos e cinco reais
32	SONDA DE ASPIRAÇÃO TRAQUEAL 08	JND	110	SOUDOR	R\$	1,25	um real e vinte e cinco centavos	R\$	140,00	cento e quarenta e cinco reais
33	SONDA DE FOLEY Nº 14, 2 VIAS	JND	110	SOUDOR	R\$	0,67	um real e sete centavos	R\$	967,84	quatro mil e sessenta e sete reais e oito centavos
34	SONDA DE FOLEY Nº 16, 2 VIAS	JND	110	SOUDOR	R\$	0,67	um real e sete centavos	R\$	967,84	quatro mil e sessenta e sete reais e oito centavos
35	SONDA DE FOLEY Nº 18, 2 VIAS	JND	110	SOUDOR	R\$	0,67	um real e sete centavos	R\$	967,84	quatro mil e sessenta e sete reais e oito centavos
36	SONDA DE FOLEY Nº 20, 2 VIAS	JND	110	SOUDOR	R\$	0,67	um real e sete centavos	R\$	967,84	quatro mil e sessenta e sete reais e oito centavos
37	SONDA NASOGÁSTRICA 12 FR COM FIO D'ÁGUA	JND	480	MFDICOMF	R\$	07,63	setenta e sete reais e seiscentos e trinta e seis centavos	R\$	12.433,44	doze mil, quatrocentos e trinta e seis reais e seiscentos e trinta e seis centavos
38	SONDA NASOGÁSTRICA CURTA 04	JND	225	BIODASE	R\$	1,33	um real e trinta e três centavos	R\$	299,25	duzentos e noventa e nove reais e trinta e três centavos
39	SONDA NASOGÁSTRICA CURTA 06	JND	225	BIODASE	R\$	1,31	um real e trinta e um centavos	R\$	294,75	duzentos e noventa e quatro reais e um centavo
40	SONDA NASOGÁSTRICA CURTA 08	JND	225	BIODASE	R\$	1,33	um real e trinta e três centavos	R\$	302,25	duzentos e noventa e nove reais e trinta e três centavos
41	SONDA NASOGÁSTRICA CURTA 10	JND	225	BIODASE	R\$	1,50	um real e cinquenta centavos	R\$	337,50	trezentos e trinta e sete reais e cinquenta centavos
42	SONDA NASOGÁSTRICA CURTA 12	JND	225	BIODASE	R\$	1,52	um real e cinquenta e dois centavos	R\$	342,00	trezentos e quarenta e dois reais
43	SONDA NASOGÁSTRICA CURTA 14	JND	225	BIODASE	R\$	1,41	um real e quarenta e um centavos	R\$	317,25	trezentos e dezessete reais e um centavo
44	SONDA NASOGÁSTRICA CURTA 16	JND	225	BIODASE	R\$	1,50	um real e cinquenta centavos	R\$	405,00	quatrocentos e cinco reais
45	SONDA NASOGÁSTRICA LONGA 04	JND	225	BIODASE	R\$	1,50	um real e cinquenta centavos	R\$	405,00	quatrocentos e cinco reais
46	SONDA NASOGÁSTRICA LONGA 06	JND	225	BIODASE	R\$	1,75	um real e setenta e cinco centavos	R\$	393,75	trezentos e noventa e três reais e cinquenta e cinco centavos
47	SONDA NASOGÁSTRICA LONGA 08	JND	225	BIODASE	R\$	1,99	um real e noventa e nove centavos	R\$	447,75	quatrocentos e quarenta e sete reais e noventa e nove centavos
48	SONDA NASOGÁSTRICA LONGA 10	JND	225	BIODASE	R\$	1,87	um real e oitenta e sete centavos	R\$	420,75	quatrocentos e vinte e seis reais e oitenta e sete centavos
49	SONDA NASOGÁSTRICA LONGA 12	JND	225	BIODASE	R\$	1,77	um real e setenta e sete centavos	R\$	398,25	trezentos e noventa e oito reais e setenta e sete centavos
50	SONDA NASOGÁSTRICA LONGA 14	JND	225	BIODASE	R\$	2,01	dois reais e quatro centavos	R\$	452,25	quatrocentos e cinquenta e dois reais
51	SONDA NASOGÁSTRICA LONGA 16	JND	225	BIODASE	R\$	2,27	dois reais e vinte e sete centavos	R\$	507,75	cincocentos e sete reais e vinte e sete centavos
52	SONDA NASOGÁSTRICA LONGA 20	JND	225	BIODASE	R\$	2,70	dois reais e sete centavos	R\$	607,50	seiscentos e sete reais e sete centavos
53	SONDA URETRAL Nº 04	JND	225	BIODASE	R\$	1,14	um real e quatorze centavos	R\$	256,50	duzentos e cinquenta e seis reais e quatorze centavos
54	SONDA URETRAL Nº 06	JND	225	BIODASE	R\$	1,14	um real e quatorze centavos	R\$	256,50	duzentos e cinquenta e seis reais e quatorze centavos
55	SONDA URETRAL Nº 08	JND	225	BIODASE	R\$	1,22	um real e vinte e dois centavos	R\$	274,50	duzentos e setenta e quatro reais e vinte e dois centavos
56	SONDA URETRAL Nº 10	JND	225	BIODASE	R\$	1,67	um real e sessenta e sete centavos	R\$	375,75	trezentos e setenta e cinco reais e sessenta e sete centavos
57	SONDA URETRAL Nº 12	JND	225	BIODASE	R\$	1,82	um real e oitenta e dois centavos	R\$	411,75	quatrocentos e onze reais e oitenta e dois centavos
58	SONDA URETRAL Nº 14	JND	225	BIODASE	R\$	1,61	um real e sessenta e um centavos	R\$	362,25	trezentos e sessenta e dois reais e um centavo
59	SONDA URETRAL Nº 16	JND	225	BIODASE	R\$	2,32	dois reais e trinta e dois centavos	R\$	522,00	quinhentos e trinta e dois reais e trinta e dois centavos
60	TERMÔMETRO CLÍNICO DIGITAL	JND	86	OTFOCH	R\$	16,39	dezesseis reais e trinta e nove centavos	R\$	1.399,94	mil e trezentos e noventa e nove reais e trinta e nove centavos
61	ESTETOSCOPIO ADULTO	JND	112	SOUDOR	R\$	36,11	trinta e seis reais e onze centavos	R\$	4.045,52	quarenta mil e quarenta e cinco reais e onze centavos

CASSIO COSTA  
FORTI 712903383  
53

Assinatura eletrônica de Cassio Costa  
CPF: 083.415.270-20  
E-mail: cassio@cmf.org.br

Assinatura eletrônica de Cassio Costa  
CPF: 083.415.270-20  
E-mail: cassio@cmf.org.br





82	ESTETOSCOPIO INFANTIL	UND	110	PRON JIM	R\$	39,30	cinco e nove reais e cinco centavos	R\$	4.323,00	quatro mil, quatrocentos e trinta e nove reais e cinco centavos
83	ESP. BIOMAGNOMETRO ADULTO	UND	110	SOLIDOR	R\$	113,50	cento e treze reais e cinco centavos	R\$	12.485,00	doze mil, quatrocentos e oitenta e cinco reais
84	ESPIONOMANÔMETRO INFANTIL	UND	110	PREMIUM	R\$	103,29	cento e três reais e vinte e oito centavos	R\$	11.362,00	onze mil, quinhentas e sessenta e dois reais e dois centavos
85	VASELINA LÍQUIDA 100ML	UND	18	VICPHARMA	R\$	60,40	sessenta e nove reais e quarenta centavos	R\$	1.087,20	uma mil, oitenta e sete reais e dois centavos
86	SONDA DE ASPIRAÇÃO TRAQUEAL 10	UND	800	BIOBASE	R\$	1,33	um real e trinta e três centavos	R\$	1.064,00	mil, cento e sessenta e quatro reais
87	SONDA DE ASPIRAÇÃO TRAQUEAL 12	UND	800	BIOBASE	R\$	1,35	um real e trinta e cinco centavos	R\$	1.080,00	mil, cento e oitenta e dois reais
88	SONDA DE ASPIRAÇÃO TRAQUEAL 14	UND	800	BIOBASE	R\$	1,40	um real e quarenta centavos	R\$	1.120,00	mil, cento e vinte e seis reais
89	SONDA DE ASPIRAÇÃO TRAQUEAL 16	UND	800	BIOBASE	R\$	1,49	um real e quarenta e nove centavos	R\$	1.192,00	mil, trezentos e quarenta e nove reais
90	SONDA DE ASPIRAÇÃO TRAQUEAL 20	UND	800	BIOBASE	R\$	1,55	um real e cinquenta e cinco centavos	R\$	1.240,00	mil, trezentos e quarenta e sete reais
trezentos e sessenta e sete mil, novecentos e oitenta e três reais e cinquenta e seis centavos									R\$	367.683,36

LOTE 19 - ODONTOLÓGICO (75%) - AMPLA PARTICIPAÇÃO										
ITEM	DESCRIÇÃO	UNIDADE	QUANT.	MARCA	VALOR UNIT.				VALOR TOTAL	
1	ARRIDOR DE BOCA IN ALTA E ADULTO	UND	22	YSANDA	R\$	24,71	cinco e quatro reais e sessenta e um centavos	R\$	543,62	quinhentos e quarenta e três reais e sessenta e dois centavos
2	ADENSIVO DENTÁRIO 5ML	UND	36	BIO DINAMICA	R\$	65,23	sessenta e cinco reais e vinte e três centavos	R\$	2.348,28	dois mil, trezentos e quarenta e oito reais e oito centavos
3	ÁGUA DEIONIZADA 66 LITROS	G	28	ORISAN	R\$	26,25	cinco e seis reais e vinte e cinco centavos	R\$	735,00	setecentas e trinta e cinco reais
4	ÁGUA OXIGENADA 1L	LT	4	FORTSAN	R\$	36,00	trinta e seis reais e zero centavos	R\$	144,00	cento e quarenta e nove reais e cinquenta e seis centavos
5	AGULHA GERAL DFR 1 LONGA 30G 0700	CX	22	PROCARB	R\$	62,47	sessenta e dois reais e quarenta e sete centavos	R\$	1.374,34	mil, trezentos e setenta e quatro reais e trinta e quatro centavos
6	ALCOOL 70% 600ML	UND	398	JULLOBULLA	R\$	10,69	dez reais e nove centavos	R\$	4.234,62	quatro mil, duzentos e trinta e quatro reais e dois centavos
7	ALGODÃO ROLINHO PCT.100	PCT	60	SEPIA	R\$	2,98	dois reais e noventa e oito centavos	R\$	178,80	trezentos e cinquenta e dois reais e oito centavos
8	ALVOFLEX	UND	22	BIO DINAMICA	R\$	90,83	noventa reais e oitenta e três centavos	R\$	1.998,26	dois mil, oitocentos e noventa e oito reais e trinta e seis centavos
9	ESPONJA LIXINA L COLAGENO CX COM 40	CX	17	MAQUINA	R\$	239,89	duzentos e trinta e nove reais e noventa e oito centavos	R\$	4.078,13	quatro mil, sete reais e trinta e oito centavos
10	ANESTÉSICO LIDOCAINA	CX	45	OTL	R\$	236,99	duzentos e trinta e seis reais e noventa e nove centavos	R\$	10.664,55	doze mil, trezentos e sessenta e quatro reais e trinta e seis centavos
11	ANESTÉSICO ARTICAINA	CX	45	OTL	R\$	309,63	trezentos e nove reais e sessenta e três centavos	R\$	13.933,35	quatorze mil, novecentos e trinta e três reais e trinta e três centavos
12	ANESTÉSICO TÓPICO 20% PRK70CAINA COM 12 GR	CX	28	OTL	R\$	21,37	cinco e um real e sessenta e sete centavos	R\$	598,36	quinhentos e noventa e nove reais e oitenta e sete centavos
	ANESTÉSICO XILESTILBINA 2% 50 ML 0700	CX	68	HYPOHARMA	R\$	154,55	cento e sessenta e quatro reais e cinquenta e cinco centavos	R\$	10.509,40	onze mil, cento e oitenta e oito reais e quatro centavos
14	CLOROXIDINA 0,12% L (ENXAGUANTE BOCA)	LT	20	VIC PHARMA	R\$	38,60	trinta e oito reais e sessenta centavos	R\$	772,00	setecentas e setenta e dois reais e sessenta centavos
15	BROCA MEDIA 2X03X1 5M	UND	34	EU FLEX	R\$	43,37	quarenta e três reais e trinta e sete centavos	R\$	1.474,58	mil, quatrocentos e setenta e quatro reais e trinta e sete centavos
16	BROCA DIMENSICA ZEDINA	UND	11	MICRODONT	R\$	40,37	quarenta reais e trinta e sete centavos	R\$	444,07	quatrocentos e trinta e sete reais e sete centavos
17	BROCA DIAMANT. ACABAMENTO FINO N. 2135F E FF	UND	11	MICRODONT	R\$	36,15	trinta e seis reais e quinze centavos	R\$	397,65	trezentos e noventa e sete reais e quinze centavos
18	BROCA DIAMANT. ACABAMENTO FINO N. 3148 E FF	UND	10	MICRODONT	R\$	36,15	trinta e seis reais e quinze centavos	R\$	361,50	trezentos e noventa e sete reais e quinze centavos
19	BROCA DIAMANT. ACABAMENTO FINO N. 3148 E FF	UND	10	MICRODONT	R\$	36,15	trinta e seis reais e quinze centavos	R\$	361,50	trezentos e noventa e sete reais e quinze centavos
20	BROCA DIAMANT. ACABAMENTO FINO N. 3155F E FF	UND	10	MICRODONT	R\$	36,15	trinta e seis reais e quinze centavos	R\$	361,50	trezentos e noventa e sete reais e quinze centavos
21	BROCA DIAMANT. ACABAMENTO FINO N. 3155F E FF	UND	10	MICRODONT	R\$	36,15	trinta e seis reais e quinze centavos	R\$	361,50	trezentos e noventa e sete reais e quinze centavos
22	BROCA DIAMANTADA HASTE LONGA N° 014H	UND	22	MICRODONT	R\$	11,39	onze reais e trinta e nove centavos	R\$	250,58	duzentos e cinquenta e nove reais e trinta e nove centavos
23	BROCA DIAMANTADA HASTE LONGA N° 1216HL	UND	20	MICRODONT	R\$	14,35	quatorze reais e trinta e cinco centavos	R\$	287,00	duzentos e oitenta e sete reais e trinta e cinco centavos
24	BROCA DIAMANTADA HP 1012	UND	68	MICRODONT	R\$	6,15	seis reais e quinze centavos	R\$	419,40	quatrocentos e dezoito reais e quinze centavos

CASSIO COSTA FORTI 1790338-0001

Recibo de entrega de materiais odontológicos - CMF 50.750.240/2014 - 50.80.9284/2014 de 21/08/2014

*[Handwritten signature]*



26	BROCA DIAMANTADA Nº 1013	UND	88	MICRODONT	R\$	6,15	seis reais e quinze centavos	R\$	418,20	quatrocentos e doze reais e quinze centavos
26	BROCA DIAMANTADA Nº 1014	UND	88	MICRODONT	R\$	6,15	seis reais e quinze centavos	R\$	418,20	quatrocentos e doze reais e quinze centavos
27	BROCA DIAMANTADA Nº 1015	UND	88	MICRODONT	R\$	6,15	seis reais e quinze centavos	R\$	418,20	quatrocentos e doze reais e quinze centavos
28	BROCA DIAMANTADA Nº 1016	UND	88	MICRODONT	R\$	6,15	seis reais e quinze centavos	R\$	418,20	quatrocentos e doze reais e quinze centavos
29	BROCA DIAMANTADA Nº 1017	UND	88	MICRODONT	R\$	6,15	seis reais e quinze centavos	R\$	418,20	quatrocentos e doze reais e quinze centavos
30	BROCA DIAMANTADA Nº 1018	UND	88	MICRODONT	R\$	6,15	seis reais e quinze centavos	R\$	418,20	quatrocentos e doze reais e quinze centavos
31	BROCA DIAMANTADA Nº 1019	UND	88	MICRODONT	R\$	6,15	seis reais e quinze centavos	R\$	418,20	quatrocentos e doze reais e quinze centavos
32	BROCA DIAMANTADA Nº 1020	UND	88	MICRODONT	R\$	6,15	seis reais e quinze centavos	R\$	418,20	quatrocentos e doze reais e quinze centavos
33	RG UNIDOR Nº 29	UND	11	SAME	R\$	19,11	dezoito reais e onze centavos	R\$	210,21	duzentos e dez reais e onze centavos
34	CABO PARA ESPELHO ODONTOLÓGICO	UND	22	SAME	R\$	10,75	dez reais e setenta e cinco centavos	R\$	236,70	duzentos e trinta e seis reais e cinquenta centavos
35	CALÇADOR	UND	17	SAME	R\$	17,00	dezessete reais e nove centavos	R\$	289,00	duzentos e noventa reais e nove centavos
36	CARTELA DE ALTA POTÊNCIA	UND	4	MICRODONT	R\$	355,51	trezentos e sessenta e seis reais e sessenta e um centavos	R\$	1.422,04	quatrocentos e sessenta e seis reais e sessenta e um centavos
	COLLETOR DE MATERIAL PERFORADO COM TANTE 2L	UND	36	DESCARBOX	R\$	7,77	sete reais e setenta e sete centavos	R\$	280,32	duzentos e oitenta e seis reais e setenta e sete centavos
39	SELADORA PARA GRAFI	UND	4	ESSENCIO DENTAL	R\$	340,30	trezentos e quarenta e seis reais e trinta centavos	R\$	1.385,20	mil trezentos e oitenta e seis reais e trinta centavos
39	CONDICIONADOR ÁCIDO BELI CONDICIONADOR A 37% SOLUÇÃO DE 25ML/CO	UND	66	ANGELUS	R\$	16,72	dezesseis reais e setenta e dois centavos	R\$	1.103,52	mil e cem e trinta e sete reais e setenta e dois centavos
40	CONTRA-ÂNGULO	UND	4	MICRODONT	R\$	1.042,86	mil e quarenta e dois reais e oitenta e seis centavos	R\$	4.171,44	quatro mil e dez e seis reais e oitenta e seis centavos
41	CURATIVO ALVOLAR OPROPOL 5 FRASCO 0,5G	UND	17	BIODINAMICA	R\$	121,29	doze reais e vinte e nove centavos	R\$	2.061,93	dois mil e sessenta e seis reais e vinte e nove centavos
42	CURETA DE GRACEY 1/12	UND	22	SAME	R\$	52,53	cinquenta e dois reais e cinquenta e três centavos	R\$	1.155,66	mil e trezentos e sessenta e seis reais e cinquenta e três centavos
43	CURETA DE GRACEY 13/14	UND	22	SAME	R\$	60,47	sessenta e mais e quatro e seis centavos	R\$	1.330,54	mil trezentos e sessenta e seis reais e quatro centavos
44	CURETA DE GRACEY 5/6	UND	22	SAME	R\$	62,67	sessenta e dois reais e sessenta e sete centavos	R\$	1.378,54	mil trezentos e sessenta e sete reais e sessenta e sete centavos
45	CURETA DE GRACEY 7/8	UND	22	SAME	R\$	62,63	sessenta e dois reais e sessenta e três centavos	R\$	1.378,06	mil trezentos e sessenta e três reais e sessenta e três centavos
46	CURETA MALLI	UND	22	SAME	R\$	113,87	cento e treze reais e oitenta e sete centavos	R\$	2.505,14	dois mil e cinquenta e seis reais e oitenta e sete centavos
47	CURVA DE ROSSON	UND	112	MICRODONT	R\$	3,39	três reais e trinta e nove centavos	R\$	379,68	trezentos e oitenta e nove reais e trinta e nove centavos
48	ESPÁTULA DE HOLLENBACK	UND	22	SAME	R\$	26,83	vinte e seis reais e oitenta e três centavos	R\$	580,26	quinhentos e oitenta e seis reais e oitenta e três centavos
49	ESPÁTULA MUEBINA	UND	45	SAME	R\$	41,95	quarenta e mais reais e oitenta e cinco centavos	R\$	1.888,25	quatro mil e oitenta e seis reais e oitenta e cinco centavos
50	ESPELHO ODONTOLÓGICO Nº 66 S/CARDO	UND	56	AAF DO BRASIL	R\$	13,75	treze reais e setenta e cinco centavos	R\$	767,00	setecentos e sessenta e seis reais e setenta e cinco centavos
51	FILÓFONO 20MI	UND	40	AAF DO BRASIL	R\$	29,18	vinte e nove reais e dezoito centavos	R\$	1.167,20	mil e sessenta e sete reais e dezoito centavos
52	FIO SUTURA SEDA 3,0 CX 240AGULHA	CX	45	PROCARL	R\$	76,85	setenta e seis reais e oitenta e cinco centavos	R\$	3.458,25	três mil, quatrocentos e oitenta e seis reais e oitenta e cinco centavos
53	FIO SUTURA NYLON 4,0 CX 240AGULHA	CX	34	PROCARL	R\$	73,62	setenta e três reais e sessenta e dois centavos	R\$	2.493,08	dois mil, quatrocentos e sessenta e dois reais e sessenta e dois centavos
54	FIO DENTAL 30MI	UND	13	MEDICO	R\$	6,23	seis reais e vinte e três centavos	R\$	80,99	oitenta e seis reais e vinte e três centavos
55	FIO DE TUBARO DE 500 O 0,60x 500ML	UND	24	IODONTOS, L	R\$	24,39	vinte e quatro reais e trinta e nove centavos	R\$	585,36	quinhentos e oitenta e seis reais e trinta e nove centavos
56	FIO DE TUBARO DE 500 O 0,60x 500ML	CX	28	MAQUIRA	R\$	12,33	doze reais e trinta e três centavos	R\$	345,24	trezentos e quarenta e seis reais e trinta e três centavos
57	FIO DE 0,60	UND	22	SAME	R\$	121,37	cento e vinte e um reais e trinta e sete centavos	R\$	2.670,14	dois mil, seiscentos e setenta e um reais e trinta e sete centavos

CASSIO  
COSIA  
FORTI:71  
2903383

48	FÓRCEPS 150 INFANTIL	UND	22	DUPLEX	R\$	146,29	cento e quarenta e cinco reais e vinte e seis centavos	R\$	3.196,16	três mil cento e noventa e seis reais e dezesseis centavos
50	FÓRCEPS 151	UND	22	DUPLEX	R\$	134,51	cento e trinta e quatro reais e sessenta e um centavos	R\$	2.961,42	dois mil novecentos e sessenta e um reais e sessenta e um centavos
51	FÓRCEPS 16	UND	22	DUPLEX	R\$	134,51	cento e trinta e quatro reais e sessenta e um centavos	R\$	2.961,42	dois mil novecentos e sessenta e um reais e sessenta e um centavos
52	FÓRCEPS 17	UND	22	DUPLEX	R\$	134,51	cento e trinta e quatro reais e sessenta e um centavos	R\$	2.961,42	dois mil novecentos e sessenta e um reais e sessenta e um centavos
53	FÓRCEPS 18	UND	22	DUPLEX	R\$	134,51	cento e trinta e quatro reais e sessenta e um centavos	R\$	2.961,42	dois mil novecentos e sessenta e um reais e sessenta e um centavos
54	FÓRCEPS 27 INFANTIL	UND	22	DUPLEX	R\$	134,51	cento e trinta e quatro reais e sessenta e um centavos	R\$	2.961,42	dois mil novecentos e sessenta e um reais e sessenta e um centavos
55	FÓRCEPS 29	UND	22	DUPLEX	R\$	134,51	cento e trinta e quatro reais e sessenta e um centavos	R\$	2.961,42	dois mil novecentos e sessenta e um reais e sessenta e um centavos
56	FOTÓPOLIMERIZADOR DE RESINA	UND	4	MICRODONT	R\$	1.008,02	mil e oito reais e trinta e dois centavos	R\$	4.032,08	quatro mil e trinta e dois centavos
57	GAZE ESTERILIZADO	PCT	480	AVED	R\$	3,67	três reais e sessenta e sete centavos	R\$	1.761,60	mil e setenta e sete centavos
	GÊRMENIO TL	UND	15	RIODURICA	R\$	23,91	dois e trinta e nove centavos	R\$	358,65	três e sessenta e nove centavos
59	HIDRÓXIDO DE CÁLCIO RADIOOPACO (HIDRÓXIO)	UND	17	DENTISPLY	R\$	59,55	sessenta e nove reais e cinquenta e cinco centavos	R\$	1.012,35	mil e doze reais e trinta e cinco centavos
60	IGNÍFERO DE MICROBOLÍQUO (MICROFUSÃO)	UND	17	DFL	R\$	99,99	noventa e nove reais e noventa e nove centavos	R\$	1.699,83	mil e sessenta e nove centavos
61	IRM KIT PÓ 30GR LIG. 15ML RESTAURADOR	KIT	17	AAFD DO BRASIL	R\$	325,55	trezentos e vinte e cinco reais e cinquenta e cinco centavos	R\$	5.534,35	cinco mil, quinhentos e trinta e quatro reais e cinquenta e cinco centavos
62	KIT DE POSICIONAMENTO DE RESINA	UND	11	MICRODONT	R\$	57,36	cinquenta e sete reais e trinta e seis centavos	R\$	631,98	seiscentos e trinta e seis centavos
63	LÂMINA DE BISTUR Nº10 CX 0100	CX	4	PARADAR	R\$	44,52	quarenta e quatro reais e cinquenta e dois centavos	R\$	178,08	cento e setenta e oito reais e oito centavos
64	LIMA HEMISFÉRICA	CX	15	UDK	R\$	125,10	cento e vinte e cinco reais e dez centavos	R\$	1.876,50	mil e oitenta e sete reais e dez centavos
65	LIMALHA DE PRATA DE OS 80 31 PORÇÃO 0,50 CAPS	UND	9	SUI	R\$	359,70	trezentos e cinquenta e nove reais e setenta centavos	R\$	3.237,30	três mil, cento e cinquenta e nove centavos
66	LIMALHA DE PRATA DE OS 80 2 PORÇÕES 0,50 CAPS	UND	9	SUI	R\$	431,55	quatrocentos e trinta e um reais e sessenta e seis centavos	R\$	3.883,95	três mil, oitocentos e trinta e seis centavos
67	LIXA DE ACABAMENTO DE RESINA CX 0100	UND	22	AAFD DO BRASIL	R\$	33,67	trinta e três reais e sessenta e sete centavos	R\$	740,74	setecentos e trinta e quatro reais e sessenta e sete centavos
	LIXA DE PROCEDIMENTO TAM P EX CMC	CX	108	ULSCARPACK	R\$	38,35	trinta e oito reais e trinta e cinco centavos	R\$	4.141,44	quatro mil, cento e trinta e cinco centavos
69	LIXA DE PROCEDIMENTO TAM M EX CMC	CX	336	ULSCARPACK	R\$	35,35	trinta e cinco reais e trinta e cinco centavos	R\$	11.877,60	doze mil, oitocentos e trinta e cinco centavos
70	MASCARA DE CARTÃO TRIPLA C/ELASTICO	CX	160	FORTIFLEX	R\$	15,28	quinze reais e vinte e oito centavos	R\$	2.444,80	dois mil, quarenta e quatro reais e vinte e oito centavos
71	MATRIZ DE AÇO 3MM	UND	22	AAFD DO BRASIL	R\$	7,42	sete reais e quarenta e dois centavos	R\$	163,24	cento e sessenta e três reais e vinte e dois centavos
72	MATRIZ DE AÇO 5MM	UND	12	AAFD DO BRASIL	R\$	7,06	sete reais e seis centavos	R\$	84,72	cento e sessenta e sete reais e seis centavos
73	MICROBOLÍQUO ATIVO DESO CX 0100	UND	12	MICRODONT	R\$	20,09	vinte reais e nove centavos	R\$	241,08	duzentos e quarenta e nove centavos
74	MICROMOTOR	UND	4	MICRODONT	R\$	1.523,94	mil e quinhentos e vinte e três reais e noventa e quatro centavos	R\$	6.095,76	seis mil, novecentos e noventa e quatro centavos
75	MOLDEIRA DESO, DUTLA TAM M 0100	PCT	11	AAFD DO BRASIL	R\$	95,94	sessenta e cinco reais e noventa e quatro centavos	R\$	1.055,34	mil e cinquenta e nove reais e noventa e quatro centavos
76	MOLDEIRA DESO, DUTLA TAM M 0100	PCT	11	AAFD DO BRASIL	R\$	95,94	sessenta e cinco reais e noventa e quatro centavos	R\$	1.055,34	mil e cinquenta e nove reais e noventa e quatro centavos
77	MOLDEIRA DESO, DUTLA TAM M 0100	PCT	11	AAFD DO BRASIL	R\$	89,20	sessenta e nove reais e vinte centavos	R\$	981,20	setecentos e noventa e vinte centavos
78	ÓLEO LUBRIFICANTE SPRAY 200ML	UND	11	MADURA	R\$	75,55	setenta e cinco reais e cinquenta e cinco centavos	R\$	831,05	oitocentos e trinta e cinco centavos
79	OXÍDO DE ZINCO 60GR	UND	11	AAFD DO BRASIL	R\$	15,91	quinze reais e noventa e um centavos	R\$	175,01	cento e sessenta e cinco reais e nove centavos

CASSIO  
 COSTA  
 FORTI  
 129033  
 8353

Rua Nova, 44 - 255 - 91060-00 - Curitiba - PR - CEP: 51.210-9010 - Fone: (41) 3346-2000 - Fax: (41) 3346-2000  
 E-mail: contato@cmfdistribuidora.com.br



80	PAPEL CARBONO PARA ARTICULAÇÃO CMZ TULIUS	JUNO	48	AM DO BRASIL	R\$	6,24	SEIS REAIS E VINTE E QUATRO CENTAVOS	R\$	280,80	QUARENTA E OITO REAIS E CINQUENTA CENTAVOS
81	PAPEL TOALHA 20CM X 11CM	POT	889	NATURA	R\$	25,11	VINTE E CINCO REAIS E TRÊS CENTAVOS	R\$	14.143,00	QUARENTA MIL, CINCO CENTAVOS E TRÊS DÍGITOS E SEIS CENTAVOS
82	PASTA PROPLÁTICA HERIUS 100	JUNO	34	OTODONT	R\$	24,50	VINTE E QUATRO REAIS E CINQUENTA CENTAVOS	R\$	839,40	QUARENTA E OITO REAIS E TRÊS DÍGITOS E SEIS CENTAVOS
83	PEDRA PLAFIAR ARKANDAS UNIVANCA	JUNO	4	AM DO BRASIL	R\$	74,32	SESENTA E QUATRO REAIS E CINQUENTA CENTAVOS	R\$	299,12	QUARENTA E OITO REAIS E TRÊS DÍGITOS E SEIS CENTAVOS
84	PEDRA POMI 5 COM 1000	JUNO	22	AM DO BRASIL	R\$	6,58	SEIS REAIS E CINQUENTA E DOIS CENTAVOS	R\$	144,76	QUARENTA E OITO REAIS E TRÊS DÍGITOS E SEIS CENTAVOS
85	PLACA DE MICROÍSCA 10MM	JUNO	4	GOLGRAN	R\$	26,78	VINTE E SEIS REAIS E TRÊS CENTAVOS E NOVE CENTAVOS	R\$	107,16	QUARENTA E OITO REAIS E TRÊS DÍGITOS E SEIS CENTAVOS
86	PORTA ALGODÃO 38X38CM	UND	1	MAR DENTAL	R\$	118,87	VINTE E DOIS REAIS E CINQUENTA E TRÊS CENTAVOS	R\$	414,88	QUARENTA E OITO REAIS E TRÊS DÍGITOS E SEIS CENTAVOS
87	PORTA AMALGAMA DE PLASTICO	JUNO	9	MARLORA	R\$	27,67	VINTE E DOIS REAIS E CINQUENTA CENTAVOS	R\$	249,03	QUARENTA E OITO REAIS E TRÊS DÍGITOS E SEIS CENTAVOS
88	PORTA MATRIZ ADULTO	JUNO	18	SAMB	R\$	50,89	QUINENTA E DOIS REAIS E CINQUENTA CENTAVOS	R\$	915,00	QUARENTA E OITO REAIS E TRÊS DÍGITOS E SEIS CENTAVOS
89	PORTA-ACILHA MAYO HEGAR 11CM	UND	24	SAMB	R\$	76,62	SESENTA E DOIS REAIS E TRÊS CENTAVOS E DOIS CENTAVOS	R\$	2.615,08	QUARENTA E OITO REAIS E TRÊS DÍGITOS E SEIS CENTAVOS
90	POTE DAPPEN PLÁSTICO	UND	8	AM DO BRASIL	R\$	10,81	DEZ REAIS E OITO CENTAVOS	R\$	84,88	QUARENTA E OITO REAIS E TRÊS DÍGITOS E SEIS CENTAVOS
91	RESINA COMPOSTA FOTOCURIMERIZAVEL 4240RFS	UND	38	FGM	R\$	95,43	NOventa e SEIS REAIS E CINQUENTA E TRÊS CENTAVOS	R\$	3.473,84	QUARENTA E OITO REAIS E TRÊS DÍGITOS E SEIS CENTAVOS
92	RESINA COMPOSTA FOTOCURIMERIZAVEL 4240RFS	UND	34	FGM	R\$	95,19	NOventa e CINCO REAIS E CINQUENTA CENTAVOS	R\$	3.428,84	QUARENTA E OITO REAIS E TRÊS DÍGITOS E SEIS CENTAVOS
93	SF. ANTE PARA FOSSULAS E LÍSSURAS	OX	28	AM DO BRASIL	R\$	277,12	QUINENTA E SESENTA E DOIS REAIS E DOIS CENTAVOS	R\$	7.760,36	QUARENTA E OITO REAIS E TRÊS DÍGITOS E SEIS CENTAVOS
94	SERINGA CARPLIF	UND	17	SAMB	R\$	97,19	NOventa e SEIS REAIS E CINQUENTA CENTAVOS	R\$	1.652,23	QUARENTA E OITO REAIS E TRÊS DÍGITOS E SEIS CENTAVOS
95	SONDA EXPLORADORA N.05	JUNO	17	SAMB	R\$	65,40	SESENTA E CINCO REAIS E CINQUENTA CENTAVOS	R\$	1.111,80	QUARENTA E OITO REAIS E TRÊS DÍGITOS E SEIS CENTAVOS
96	SUGADOR DESC. PC 0240	UND	112	SEPLUS	R\$	25,30	VINTE E CINCO REAIS E CINQUENTA CENTAVOS	R\$	2.836,56	QUARENTA E OITO REAIS E TRÊS DÍGITOS E SEIS CENTAVOS
97	TESOURA IRIS BETA	UND	22	SAMB	R\$	34,75	VINTE E QUATRO REAIS E CINQUENTA CENTAVOS	R\$	764,50	QUARENTA E OITO REAIS E TRÊS DÍGITOS E SEIS CENTAVOS
98	TIRA DE LIXA DE AÇO 4MM CM2	UND	45	MAQUIRA	R\$	24,74	VINTE E QUATRO REAIS E CINQUENTA CENTAVOS	R\$	1.113,30	QUARENTA E OITO REAIS E TRÊS DÍGITOS E SEIS CENTAVOS
99	TIRA DE LIXA DE AÇO 9MM CM2	UND	45	MAQUIRA	R\$	23,39	VINTE E TRÊS REAIS E CINQUENTA CENTAVOS	R\$	1.052,05	QUARENTA E OITO REAIS E TRÊS DÍGITOS E SEIS CENTAVOS
100	TIRA DE LIXA DE POLÍCARB. DENTAL C150	UND	45	MAQUIRA	R\$	19,41	DOZ REAIS E QUARENTA E UM CENTAVOS	R\$	880,45	QUARENTA E OITO REAIS E TRÊS DÍGITOS E SEIS CENTAVOS
101	TIRA DE POLÍESTER C80	UND	22	MAQUIRA	R\$	3,51	TRÊS REAIS E SESENTA E UM CENTAVOS	R\$	75,42	QUARENTA E OITO REAIS E TRÊS DÍGITOS E SEIS CENTAVOS
102	TUJUCA DESC. SANFONADA C100	POT	34	AMER	R\$	19,99	DEZesseis REAIS E NOventa e SEIS CENTAVOS	R\$	679,86	QUARENTA E OITO REAIS E TRÊS DÍGITOS E SEIS CENTAVOS
103	TRICORRUL FORMALINA C100	UND	17	MAQUIRA	R\$	28,50	VINTE E CINCO REAIS E CINQUENTA E CINCO CENTAVOS	R\$	484,50	QUARENTA E OITO REAIS E TRÊS DÍGITOS E SEIS CENTAVOS
104	LIMAS HEDT 20MM 115SERIL	UND	4	TEK	R\$	88,13	NOventa e SEIS REAIS E CINQUENTA CENTAVOS	R\$	341,77	QUARENTA E OITO REAIS E TRÊS DÍGITOS E SEIS CENTAVOS
105	LIMAS 4 FLEX 25 MM 115SERIE	UND	17	TEK	R\$	35,42	VINTE E CINCO REAIS E QUARENTA E DOIS CENTAVOS	R\$	602,14	QUARENTA E OITO REAIS E TRÊS DÍGITOS E SEIS CENTAVOS
106	FILME MAQUJIRA 100 KODAK CX 50M 100 UN. 0	UND	5	CARSTEFAM	R\$	637,60	QUINHENTOS E TRÊS E SETECENTOS E CINQUENTA CENTAVOS	R\$	3.268,00	QUARENTA E OITO REAIS E TRÊS DÍGITOS E SEIS CENTAVOS
107	BEVE. ADOR ODONTOL. CODO 600ML KODAK	UND	34	AM DO BRASIL	R\$	48,27	QUARENTA E OITO REAIS E VINTE E SEIS CENTAVOS	R\$	1.641,18	QUARENTA E OITO REAIS E TRÊS DÍGITOS E SEIS CENTAVOS
108	FIXADOR ODONTOLÓGICO 600 ML KODAK	UND	34	AM DO BRASIL	R\$	48,27	QUARENTA E OITO REAIS E VINTE E SEIS CENTAVOS	R\$	1.641,18	QUARENTA E OITO REAIS E TRÊS DÍGITOS E SEIS CENTAVOS
109	COLADURA PARA FILME RADIOGRAFICO	UND	13	OTODONT	R\$	10,03	DOZ REAIS E TRÊS CENTAVOS	R\$	130,39	QUARENTA E OITO REAIS E TRÊS DÍGITOS E SEIS CENTAVOS
120	ULTRASSOM ODONTOLÓGICO PNEUMÁTICO	UND	1	MICRODONT	R\$	1.241,70	UM MIL, QUARENTA E QUARENTA E UM REAIS E SESENTA E TRÊS CENTAVOS	R\$	4.967,19	QUARENTA E OITO REAIS E TRÊS DÍGITOS E SEIS CENTAVOS
121	POSICIONADOR ODONTOLÓGICO PARA RADIOGRAFIA CX	JUNO	2	MAQUIRA	R\$	112,59	CEnto e CINCO REAIS E CINQUENTA E NOVE CENTAVOS	R\$	225,18	QUARENTA E OITO REAIS E TRÊS DÍGITOS E SEIS CENTAVOS
122	ALAVANCA BETA CIRURGICA	UND	22	SAMB	R\$	71,97	SESENTA E UM REAIS E NOventa e SEIS CENTAVOS	R\$	1.583,34	QUARENTA E OITO REAIS E TRÊS DÍGITOS E SEIS CENTAVOS

CASSIO COSTA  
 FORT: 712903363  
 53

Associação de Dentistas do Estado de Pernambuco  
 LAVADO DENTÁRIO  
 FORT: 712903363  
 Endereço: Av. 100007-000  
 JARUÁ

Rua Celso de Figueiredo, nº 1875, JARUÁ - PE. CEP: 55.150-240 FONE: (51) 3661-1111 FAX: (51) 3661-1111

CNPJ nº 07.043.828/0001-11. Inscrição Estadual nº 15.025.000-1. Inscrição Municipal nº 15.025.000-1



123	ALAVANCA FOLTA PAR DIA F50	JND	9	SAME	R\$	100,23	cento e sessenta reais e cinco centavos e um centavo	R\$	1.644,70	mil quatrocentos e quarenta e quatro reais e quatrocentos e sessenta centavos	
24	PORTA MATRIZ 100% FRAIFE	JND	22	SAME	R\$	40,00	quarenta e cinco reais e cinco centavos e nove centavos	R\$	1.000,78	mil e quatrocentos e cinquenta e cinco reais e cinco centavos	
125	DESCO. ADOR MO T 2-4	JND	22	SAME	R\$	99,28	noventa e nove reais e vinte e oito centavos	R\$	1.384,15	mil e trezentos e oitenta e quatro reais e doze centavos	
126	INTENSIFICADOR PERIÓDICO MOLT 4	JND	22	SAME	R\$	130,00	trezentos e trinta reais	R\$	2.860,00	dois mil oitocentos e sessenta reais	
127	ALVEOLOLÔMO	JND	9	SAME	R\$	172,47	cento e setenta e dois reais e quarenta e nove centavos	R\$	1.662,47	mil e seiscentos e doze reais e dois centavos	
128	ALAVANADOR DE MINFSSOIA	JND	9	SAME	R\$	21,45	doze reais e quinze centavos	R\$	198,31	cento e noventa e oito reais e um centavo	
129	RESINA FLOW	JND	18	WAGLIRA	R\$	42,25	quarenta e dois reais e vinte e cinco centavos	R\$	762,30	setecentos e sessenta e dois reais e trinta centavos	
130	PAPEL GRAM CIRÚRGICO 50X100	RL	54	HARBO	R\$	64,29	sessenta e quatro reais e vinte e cinco centavos	R\$	3.477,12	três mil e quatrocentos e setenta e sete reais e doze centavos	
31	PAPEL GRAL CIRÚRGICO 100X100	RL	54	HARBO	R\$	141,45	cento e quarenta e um reais e quarenta e cinco centavos	R\$	7.620,30	sete mil e sessenta e dois reais e trinta centavos	
132	PAPEL GRAL CIRÚRGICO 100X100	RL	54	HARBO	R\$	99,90	noventa e nove reais e noventa centavos	R\$	4.823,84	quatro mil e oitocentos e trinta e três reais e oitenta e três centavos	
133	PAPEL GRAL CIRÚRGICO 200X200	RL	54	HARBO	R\$	238,33	duzentos e trinta e oito reais e trinta e três centavos	R\$	12.839,82	doze mil e oitocentos e sessenta e nove reais e dois centavos	
duzentos e oitenta e seis mil, setecentos e quinze reais e quarenta centavos								R\$	286.715,40		
<b>VALOR GLOBAL DA PROPOSTA</b>					<b>R\$ 6.523.607,54</b>		seis milhões, quinhentos e vinte e três mil, seiscentos e sete reais e cinquenta e quatro centavos				

**DAS GARANTIAS:**  
 TODOS OS PRODUTOS FORNECIDOS POSSUEM GARANTIA DE PRAZO DE VALIDADE, REFERENTE A DEFECTOS DE FABRICAÇÃO, LÍQUIDABILIDADE OU OUTROS, DE ACORDO COM CÓDIGO DE DEFESA DO CONSUMIDOR E NO CUIE COLAPRODUTOS DA LICITAÇÃO.  
 PARA TODOS OS PRODUTOS DE NO MÍNIMO, 4 ANOS DO RECEBIMENTO OFERTADO DO OBJETO PELA CONTRATANTE.  
 PRAZO DE VALIDADE: 60 (SESSENTA) DIAS, CONFORME EDITAL.  
 PRAZO DE ENTREGA: PRAZO DE EXCLUSÃO DE ACORDO COM O EDITAL.

---

**DADOS DA EMPRESA:**  
 Razão Social: CMF DISTRIBUIDORA DE MEDICAMENTOS CIRELI - CNPJ: 13.474.166/0001-04, INSCRIÇÃO ESTADUAL: 06557807-00; Endereço: Rua Cururu, Nº 8/5, Galpao 10, Centro, Eusebio - Ceará, CEP: 61.760-240; Telefone, celular, fax, e-mail: (85) 2180-8041; licitacao@cmfdistribuidora.com.br; contato@cmfdistribuidora.com.br; Banco do Brasil: AG: 3515-7 - CC: 13774-X

**DADOS DO RESPONSÁVEL PARA ASSINATURA DO CONTRATO**  
 CASSIO COSTA FORTI, BRASILEIRO, CASADO, PORTADOR DA CÉDULA DE IDENTIDADE Nº 92020013428, EXPEDIDA PELA SSPD-C-E E CPF Nº 712.903.383-53 RESIDENTE E DOMICILIADO A RUA LEONARDO MOTA, 1855 - AP. 1860 - ALDEOTA - FORTALEZA (CE).

ESTA EMPRESA DECLARA ESTAR CIENTE DE QUE A APRESENTAÇÃO DA PRESENTE PROPOSTA IMPLICA NA PLENA ACEITAÇÃO DAS CONDIÇÕES ESTABELECIDAS NO EDITAL DO PREGÃO ELETRÔNICO Nº 2024.07.12.0015 - SRP.

DECLARAMOS PARA TODOS OS FINS DE DIREITO, QUE CUMPRIMOS PLENAMENTE OS REQUISITOS DE HABILITAÇÃO E QUE NOSSA PROPOSTA ESTÁ EM CONFORMIDADE COM AS EXIGÊNCIAS DO INSTRUMENTO CONVOCATÓRIO (EDITAL).

SOB AS SANÇÕES ADMINISTRATIVAS CABÍVEIS, INCLUSIVE AS CRIMINAIS, E SOB AS PENAS DA LEI, QUE TODA DOCUMENTAÇÃO ANEXADA AO SISTEMA SÃO AUTÊNTICAS.

QUE FORNECEREMOS INFORMAÇÕES ADICIONAIS, SOLICITADAS PELO(A) PREGUEIRO(A), LAUDOS TÉCNICOS DE ANÁLISES DO PRODUTO E OUTRAS, A QUAL QUER TEMPO FIOU FASE DO PROCESSO LICITATÓRIO, COM FINALIDADE DE DIRIMIR DÚVIDA E INSTRUIR AS DECISÕES RELATIVAS AO JULGAMENTO.

DECLARAMOS, QUE A NOSSA PROPOSTA FOI ELABORADA DE FORMA INDEPENDENTE, NOS TERMOS DA INSTRUÇÃO NORMATIVA SLT/MP Nº 2, DE 16 DE SETEMBRO DE 2009, SOB AS PENAS DA LEI.

DECLARAMOS O CONHECIMENTO DE TODOS OS PARÂMETROS E ELEMENTOS DO PRODUTO A SER OFERTADO DO PRESENTE EDITAL E OBJETO A SER CONTRATADO NO PRESENTE CERTAME LICITATÓRIO.

DECLARAMOS TER CIÊNCIA SOBRE A FORMA DE COMUNICAÇÃO DOS ATOS DO PROCESSO.

DECLARAMOS QUE INEXISTE QUALQUER FATO SUPERVENIENTE IMPEDITIVO DE NOSSA HABILITAÇÃO PARA PARTICIPAR NO PRESENTE CERTAME LICITATÓRIO, BLM ASSIM QUE HICAMOS CIENTES DA OBRIGATORIEDADE DE DECLARAR OCORRÊNCIAS POSTERIORES.

DECLARA, QUE SE PROPÕE A FORNECER O MATERIAL DISCRIMINADO, ATENDENDO TODAS AS CONDIÇÕES E VALORES ESTIPULADAS NO EDITAL DESTA LICITAÇÃO.

ATRÁVÉS DO PRESENTE DECLARAMOS INTEIRA SUBMISSÃO AOS TERMOS DA LEI Nº. 14.133 DE 01 DE ABRIL DE 2021 E CLÁUSULAS E CONDIÇÕES PREVISTAS NO EDITAL DA LICITAÇÃO CITADO.

DECLARA, QUE TEM PLENO CONHECIMENTO E ACEITAÇÃO DOS TERMOS E/OU TUDO DO INSTRUMENTO CONVOCATÓRIO E SEUS ANEXOS.

QUE NOS PREÇOS COTADOS E NAQUELES QUE, PORVENTURA, VIEREM A SER OFERTADOS POR MEIOS DE LANCES VERBAIS, ESTÃO INCLUIDOS TODAS AS DESPESAS DIRETAS E INDIRETAS, FRETE, TRIBUTOS, TAXA DE ADMINISTRAÇÃO, ENCARGOS SOCIAIS, TRABALHISTAS, TRANSPORTES E SEGURO ATÉ O DESTINO, LUCROS E DEMAIS ENCARGOS DE QUALQUER NATUREZA NECESSÁRIO AO CUMPRIMENTO INTEGRAL DO OBJETO DESTA LICITAÇÃO E SEUS ANEXOS, NADA MAIS SENDO VÁLIDO PLEITEAR A ESSE TÍTULO. DECLARAMOS, AINDA QUE OS PREÇOS PRATICADOS NESTA PROPOSTA DE PREÇOS ESTÃO DE ACORDO COM OS PREÇOS PRATICADOS NO MERCADO ATUAL, CIENTE DAS PENALIDADES CASO ESTEJAM INEXEQUIVEIS OU SUPERFATURADOS.

DECLARO SOB AS PENAS DA LEI, QUE OS PREÇOS PRATICADOS NA PROPOSTA DE PREÇOS, ESTÃO DE ACORDO COM OS PREÇOS PRATICADOS NO MERCADO ATUAL, CIENTE DA RESPONSABILIDADE E DAS PENALIDADES CASO ESTEJAM INEXEQUIVEIS OU SUPERFATURADOS.

DECLARA, SOB AS PENAS DA LEI, PRINCIPALMENTE À DISPOSIÇÃO NA LEI Nº. 14.133 DE 01 DE ABRIL DE 2021, QUE SATISFAZ PLENAMENTE TODAS AS EXIGÊNCIAS HABILITATÓRIAS PREVISTAS NO CERTAME.

DECLARAMOS QUE NÃO POSSUIMOS, EM NOSSA CADEIA PRODUTIVA, EMPREGADOS EXECUTANDO TRABALHO DEGRADANTE OU FORÇADO, OBSERVANDO O DISPOSTO NOS INCÍSCOS III F M DO ART. 1º F NO INCÍSCIO III DO ART. 2º DA CONSTITUIÇÃO FEDERAL.

DECLARAMOS QUE CONFORME DISPOSTO NO ART. 83 A LEI Nº 8.123 DE 24 DE JULHO DE 1991, ESTAMOS CIENTES DO CUMPRIMENTO DA RESERVA DE CARGOS PREVISTA EM LEI PARA PESSOAS COM DEFICIÊNCIA OU PARA REPARITADO DA PREVIDÊNCIA SOCIAL E QUE, SE APLICADO AO NÚMERO DE FUNCIONÁRIOS DA MINHA EMPRESA, ATENDENDO AS REGRAS DE ACESSIBILIDADE NOS TERMOS ESTABELECIDOS NO ART. 429 DA CLT.

DECLARAMOS QUE NÃO PRATICAMOS E NEM PERMITIMOS QUE PRATIQUEM, SOB SUA ESFERA DE ATUAÇÃO, ATOS CONTRÁRIOS ÀS LEIS, NORMAS, REGRAS E REGULAMENTOS VIGENTES NO ORDENAMENTO JURÍDICO BRASILEIRO, QUE IMPORTEM LESÃO À ADMINISTRAÇÃO PÚBLICA NACIONAL OU ESTRANGEIRA, NOS TERMOS DO ART. 3º DA LEI Nº 12.846 DE 1º DE AGOSTO DE 2013 - LEI ANTICORRUPÇÃO.

DECLARAMOS QUE SOB AS PENAS DA LEI, PARA TODOS OS FINS DE DIREITO A QUE SE POSSA PRESTAR, ESPECIALMENTE PARA FINS DE PROVA EM PROCESSO LICITATÓRIO, JUNTO AO MUNICÍPIO QUE, EM CUMPRIMENTO AO ESTABELECIDO NA LEI Nº. 14.133 DE 01 DE ABRIL DE 2021, E AO INCÍSCIO XXXIII, DO ARTÍCULO 70, DA CONSTITUIÇÃO FEDERAL, NÃO POSSUIMOS EM NOSSO QUADRO DE PESSOAL EMPREGADOS MENORES DE 18 (DEZOITO) ANOS EM TRABALHO NOTURNO, PERIGOSO OU INSALUBRE, NEM EMPREGA MENORES DE 16 (DEZESSEIS) ANOS EM TRABALHO ALGUM, SALVO NA CONDIÇÃO DE APRENDIZ, A PARTIR DE 14 (QUATORZE) ANOS, PELO QUE, POR SER A EXPRESSÃO DA VERDADE, FIRMA A PRESENTE, SOB AS PENAS DA LEI.

DECLARO, SOB AS PENAS DA LEI EM ESPECIAL O ART 299 DO CÓDIGO PENAL BRASILEIRO, QUE:  
 esta proposta apresentada foi elaborada de maneira independente e o conteúdo da proposta não foi, de modo algum, alterado, diretamente ou indiretamente, informado, discutido ou distribuído a qualquer outro participante potencial ou de fato da licitação de que trata o Edital, ou qualquer meio ou por qualquer pessoa.

CASSIO COSTA FORTI: 712.903.383-53  
 13774-X

Rua Cururu nº 8/5, Galpao 10, Centro, Eusebio - Ceará, CEP: 61.760-240, Fone: (85) 2180-8041, E-mail: contato@cmfdistribuidora.com.br, licitacao@cmfdistribuidora.com.br





3) a intenção de apresentar a proposta não é infirmável, ficando o licitante obrigado a não participar em potenciais

licitações não lícitas, por que não se vende ou por qualquer pessoa, em nome próprio ou de qualquer outro participante em potencial a participação ou não da referida licitação;

4) caso o licitante da proposta apresentada não participe não será, de forma alguma, direito ou inadimplência, em qualquer hipótese discutida com qualquer outro participante interfere e/ou de fato, antes da adjudicação do objeto da referida licitação;

5) caso o licitante da proposta apresentada para participar não participe de forma alguma, de forma alguma, direito ou inadimplência, em qualquer hipótese discutida ou discutida de qualquer natureza. Assim, não há, antes da abertura de lances, prorrogação e

6) o licitante declara sob as penas da lei a veracidade desta declaração e que adotará todas as medidas necessárias para cumpri-la.

**DECLARO PARA OS DEVIDOS FINS QUE COMO LICITANTE E, EVENTUALMENTE CONTRATADA OBSERVAREI E FARÁ OBSERVAR PELOS FORNECEDORES E SUBCONTRATADOS, SE ADMITIDA SUBCONTRATAÇÃO, A PRÁTICA DO MAIS ALTO PADRÃO DE ÉTICA DURANTE TODO O PROCESSO DE LICITAÇÃO, DE CONTRATAÇÃO E DE EXECUÇÃO DO OBJETO CONTRATUAL, PARA OS PROPOSITOS DESTA DECLARAÇÃO, DEFORMANDO AS SEGUINTE PRÁTICAS**

1) preços competitivos, eficácia da licitação e satisfação do licitante; qualquer vantagem ou benefício de natureza econômica, de caráter público ou privado de natureza econômica no desenvolvimento de contratos;

2) preços razoáveis e a eficiência e cumprimento dos termos do contrato; não há concessão de vantagens ou de execução de contratos;

3) melhoria dos serviços e satisfação do usuário; não há concessão de vantagens ou de execução de contratos; não há concessão de vantagens ou de execução de contratos;

4) melhoria dos serviços e satisfação do usuário; não há concessão de vantagens ou de execução de contratos; não há concessão de vantagens ou de execução de contratos;

5) melhoria dos serviços e satisfação do usuário; não há concessão de vantagens ou de execução de contratos; não há concessão de vantagens ou de execução de contratos;

6) melhoria dos serviços e satisfação do usuário; não há concessão de vantagens ou de execução de contratos; não há concessão de vantagens ou de execução de contratos;

7) melhoria dos serviços e satisfação do usuário; não há concessão de vantagens ou de execução de contratos; não há concessão de vantagens ou de execução de contratos;

8) melhoria dos serviços e satisfação do usuário; não há concessão de vantagens ou de execução de contratos; não há concessão de vantagens ou de execução de contratos;

9) melhoria dos serviços e satisfação do usuário; não há concessão de vantagens ou de execução de contratos; não há concessão de vantagens ou de execução de contratos;

10) melhoria dos serviços e satisfação do usuário; não há concessão de vantagens ou de execução de contratos; não há concessão de vantagens ou de execução de contratos;

FUFGPIO-DF 30 DE JULHO DE 2024

CASSIO COSTA  
FORTI: 7129033  
8353

CASSIO COSTA FORTI  
ADMINISTRADOR  
RG: 92020093428 CPF: 712.903.383 - 53

