

PROPOSTA DE PREÇOS

À PREFEITURA MUNICIPAL DE TARRAFAS-CE
REF. PREGÃO ELETRÔNICO Nº 2024.05.10.001P

CONTRATAÇÃO DE PRESTAÇÃO DE SERVIÇOS DE LOCAÇÃO DE 18 (DEZOITO)VEÍCULOS E 30 (TRINTA)MOTOS, SEM CONDUTOR, PARA SUPRIR AS NECESSIDADES DE DIVERSAS SECRETARIAS DO MUNICIPIO DE TARRAFAS/CE

FUNDO GERAL						
ITEM	DESCRIÇÃO	UND	QUANT	MARCA	VALOR MÊS	VALOR TOTAL
01	LOCAÇÃO DE 01 (UM) VEÍCULO UTILITÁRIO TIPO CAMINHONETE, TRACÇÃO 4X4, COM CAPACIDADE PARA 05 (CINCA) PESSOAS, 4(QUATRO) PORTAS, COMPLETA, SEM CONDUTOR, COMBUSTÍVEL PREFERENCIALMENTE A DIESEL, ANO DE FABRICAÇÃO MÍNIMO DE 2017, PARA FICAR ADISPOSIÇÃO DO GABINETE DO PREFEITO	MÊS	07	FORD F-1000 OU IGUAIS	R\$ 6.837,42	R\$ 47.861,94
02	LOCACAO DE 01 (UM) VEICULO, CADA COM CAPACIDADE PARA 5 (CINCO) PESSOAS, 4(QUATRO) PORTAS, SEM CONDUTOR, ANO DE FABRICAÇÃO MÍNIMO DE 2018, PARA FICAR À DISPOSIÇÃO DA SECRETARIA DE ADMINISTRAÇÃO	MÊS	07	RENAULT OU IGUAIS	R\$ 4.047,54	R\$ 28.332,78
03	LOCAÇÃO DE 01 (UM) VEÍCULO UTILITÁRIO TIPO CAMINHONETE COM CAPACIDADE MÍNIMA DE 2.000 KG, SEM CONDUTOR, A DIESEL COM ANO DE FABRICAÇÃO MÍNIMO DE 1990, PARA FICAR À DISPOSIÇÃO DA SECRETARIA DE OBRAS E SERVIÇOS URBANOS	MÊS	07	FORD F-1000 OU IGUAIS	R\$ 6.724,51	R\$ 47.071,57
04	LOCACAO DE 01 (UM) VEICULO TIPO "PICK UP" CABINE DUPIA, COMPLETA, COM CAPACIDADE PARA 04 (QUATRO) PESSOAS, SEM CONDUTOR, PARA FICAR À DISPOSIÇÃO DA SECRETARIA DE OBRAS E SERVICOS URBANOS.	MÊS	07	TOYOTA HILUX OU IGUAIS	R\$ 6.490,25	R\$ 45.431,75
05	LOCAÇÃO DE 01 (UMA) MOTO SEM CONDUTOR, COM ANO DE FABRICAÇÃO MÍNIMO DE 2019, PARA FICAR À DISPOSIÇÃO DA SECRETARIA DE ADMINISTRAÇÃO	MÊS	07	YAMAHA OU IGUAIS	R\$ 1.442,00	R\$ 10.094,00
VALOR GLOBAL						R\$178.792,04
SECRETARIA MUNICIPAL DE SAÚDE						
01	LOCAÇÃO DE VEÍCULO, TIPO VAN/MICROÔNIBUS, SEM CONDUTOR, COM CAPACIDADE MÍNIMA PARA 16 (DEZESSEIS) PESSOAS, PARA UTILIZAÇÃO NO TRANSPORTE DE PACIENTES, PARA REALIZAR TRATAMENTO MÉDICO NA MACRO REGIÃO DO CARIRI E PARA FICAR À DISPOSIÇÃO DA SECRETARIA DE SAÚDE, ANO DE FABRICAÇÃO MÍNIMO DE 2017.	MÊS	07	VOLKSBUS OU IGUAIS	R\$ 10.795,75	R\$ 75.570,25



02	LOCAÇÃO DE VEÍCULO, TIPO VAN/MICROÔNIBUS, SEM CONDUTOR, COM CAPACIDADE MÍNIMA PARA 16 (DEZESSEIS) PESSOAS, PARA UTILIZAÇÃO NO TRANSPORTE DE PACIENTES, PARA REALIZAR TRATAMENTO MÉDICO NA MACRO REGIÃO DO CARIRI E PARA FICAR À DISPOSIÇÃO DA SECRETARIA DE SAÚDE, ANO DE FABRICAÇÃO MÍNIMO DE 2017.	MÊS	07	VOLKSBUS OU IGUAIS	R\$ 10.795,75	R\$ 75.570,25
03	LOCAÇÃO DE VEÍCULO COM CAPACIDADE PARA 5 (CINCO) PESSOAS, 4(QUATRO) PORTAS VEÍCULO SEM CONDUTOR, PARA FICAR À DISPOSIÇÃO DA SECRETARIA DE SAÚDE, ANO DE FABRICAÇÃO MÍNIMO DE 2018.	MÊS	07	RENAULT OU IGUAIS	R\$ 4.047,54	R\$ 28.332,78
04	LOCAÇÃO DE VEÍCULO COM CAPACIDADE PARA 5 (CINCO) PESSOAS, 4(QUATRO) PORTAS VEÍCULO SEM CONDUTOR, PARA FICAR À DISPOSIÇÃO DA SECRETARIA DE SAÚDE, ANO DE FABRICAÇÃO MÍNIMO DE 2018.	MÊS	07	RENAULT OU IGUAIS	R\$ 4.047,54	R\$ 28.332,78
05	LOCAÇÃO DE VEÍCULO COM CAPACIDADE PARA 5 (CINCO) PESSOAS, 4(QUATRO) PORTAS VEÍCULO SEM CONDUTOR, PARA FICAR À DISPOSIÇÃO DA SECRETARIA DE SAÚDE, ANO DE FABRICAÇÃO MÍNIMO DE 2018.	MÊS	07	RENAULT OU IGUAIS	R\$ 4.047,54	R\$ 28.332,78
06	LOCAÇÃO DE VEÍCULO COM CAPACIDADE PARA 5 (CINCO) PESSOAS, 4(QUATRO) PORTAS VEÍCULO SEM CONDUTOR, PARA FICAR À DISPOSIÇÃO DA SECRETARIA DE SAÚDE, ANO DE FABRICAÇÃO MÍNIMO DE 2018.	MÊS	07	RENAULT OU IGUAIS	R\$ 4.047,54	R\$ 28.332,78
07	LOCAÇÃO DE VEÍCULO COM CAPACIDADE PARA 5 (CINCO) PESSOAS, 4(QUATRO) PORTAS VEÍCULO SEM CONDUTOR, PARA FICAR À DISPOSIÇÃO DA SECRETARIA DE SAÚDE, ANO DE FABRICAÇÃO MÍNIMO DE 2018.	MÊS	07	RENAULT OU IGUAIS	R\$ 4.047,54	R\$ 28.332,78
08	LOCAÇÃO DE VEÍCULO COM CAPACIDADE PARA 5 (CINCO) PESSOAS, 4(QUATRO) PORTAS VEÍCULO SEM CONDUTOR, PARA FICAR À DISPOSIÇÃO DA SECRETARIA DE SAÚDE, ANO DE FABRICAÇÃO MÍNIMO DE 2018.	MÊS	07	RENAULT OU IGUAIS	R\$ 4.047,54	R\$ 28.332,78
09	LOCAÇÃO DE VEÍCULO COM CAPACIDADE PARA 5 (CINCO) PESSOAS, 4(QUATRO) PORTAS VEÍCULO SEM CONDUTOR, PARA FICAR À DISPOSIÇÃO DA SECRETARIA DE SAÚDE, ANO DE FABRICAÇÃO MÍNIMO DE 2018.	MÊS	07	RENAULT OU IGUAIS	R\$ 4.047,54	R\$ 28.332,78
10	LOCAÇÃO DE UMA MOTO SEM CONDUTOR, PARA FICAR À DISPOSIÇÃO DA SECRETARIA DE SAÚDE, COM ANO DE FABRICAÇÃO MÍNIMO DE 2019	MÊS	07	YAMAHA OU IGUAIS	R\$ 1.442,00	R\$ 10.094,00
11	LOCAÇÃO DE UMA MOTO SEM CONDUTOR, PARA FICAR À DISPOSIÇÃO DA SECRETARIA DE SAÚDE, COM ANO DE FABRICAÇÃO MÍNIMO DE 2019	MÊS	07	YAMAHA OU IGUAIS	R\$ 1.442,00	R\$ 10.094,00
VALOR GLOBAL						R\$ 369.657,96
SECRETARIA MUNICIPAL DE EDUCAÇÃO						
01	LOCAÇÃO DE VEÍCULO, TIPO VAN/MICROÔNIBUS, SEM CONDUTOR, COM CAPACIDADE MÍNIMA PARA 16 (DEZESSEIS) PESSOAS, PARA UTILIZAÇÃO NO TRANSPORTE DE ALUNOS/PACIENTES ATÍPICOS E ACOMPANHANTES SOB A RESPONSABILIDADE DA SECRETARIA DE EDUCAÇÃO, ANO DE FABRICAÇÃO MÍNIMO DE 2017.	MÊS	07	VOLKSBUS OU IGUAIS	R\$ 10.795,75	R\$ 75.570,25



02	LOCAÇÃO DE VEÍCULO, TIPO VAN/MICROONIBUS, SEM CONDUTOR, COM CAPACIDADE MÍNIMA PARA 16 (DEZESSEIS) PESSOAS, PARA UTILIZAÇÃO NO TRANSPORTE DOS FORMADORES E PROFISSIONAIS SECRETARIA DE EDUCAÇÃO, ANO DE FABRICAÇÃO MÍNIMO DE 2017.	MÊS	07	VOLKSBUS OU IGUAIS	R\$ 10.795,75	R\$ 75.570,25
03	LOCAÇÃO DE VEÍCULO COM CAPACIDADE PARA 5 (CINCO) PESSOAS, 4(QUATRO) PORTAS VEÍCULO SEM CONDUTOR, PARA FICAR À DISPOSIÇÃO DA SECRETARIA DE EDUCAÇÃO, ANO DE FABRICAÇÃO MÍNIMO DE 2018.	MÊS	07	RENAULT OU IGUAIS	R\$ 4.047,54	R\$ 28.332,78
04	LOCAÇÃO DE VEÍCULO COM CAPACIDADE PARA 5 (CINCO) PESSOAS, 4(QUATRO) PORTAS VEÍCULO SEM CONDUTOR, PARA FICAR À DISPOSIÇÃO DA SECRETARIA DE EDUCAÇÃO, ANO DE FABRICAÇÃO MÍNIMO DE 2018.	MÊS	07	RENAULT OU IGUAIS	R\$ 4.047,54	R\$ 28.332,78
05	LOCAÇÃO DE 01 (UM) VEÍCULO UTILITÁRIO TIPO CAMINHÃO 3X4 COM CAPACIDADE DE 4.500 KG, SEM CONDUTOR, COMBUSTÍVEL A DIESEL, ANO DE FABRICAÇÃO MÍNIMO 2010, PARA FICAR À DISPOSIÇÃO DA SECRETARIA DE EDUCAÇÃO.	MÊS	07	SCANIA OU IGUAIS	R\$ 6.227,75	R\$ 43.594,25
06	LOCAÇÃO DE UMA MOTO SEM CONDUTOR, PARA FICAR À DISPOSIÇÃO DA SECRETARIA DE EDUCAÇÃO, COM ANO DE FABRICAÇÃO MÍNIMO DE 2019	MÊS	07	YAMAHA OU IGUAIS	R\$ 1.442,00	R\$ 10.094,00
07	LOCAÇÃO DE UMA MOTO SEM CONDUTOR, PARA FICAR À DISPOSIÇÃO DA SECRETARIA DE EDUCAÇÃO, COM ANO DE FABRICAÇÃO MÍNIMO DE 2019	MÊS	07	YAMAHA OU IGUAIS	R\$ 1.442,00	R\$ 10.094,00
08	LOCAÇÃO DE UMA MOTO SEM CONDUTOR, PARA FICAR À DISPOSIÇÃO DA SECRETARIA DE EDUCAÇÃO, COM ANO DE FABRICAÇÃO MÍNIMO DE 2019	MÊS	07	YAMAHA OU IGUAIS	R\$ 1.442,00	R\$ 10.094,00
09	LOCAÇÃO DE UMA MOTO SEM CONDUTOR, PARA FICAR À DISPOSIÇÃO DA SECRETARIA DE EDUCAÇÃO, COM ANO DE FABRICAÇÃO MÍNIMO DE 2019	MÊS	07	YAMAHA OU IGUAIS	R\$ 1.442,00	R\$ 10.094,00
10	LOCAÇÃO DE UMA MOTO SEM CONDUTOR, PARA FICAR À DISPOSIÇÃO DA SECRETARIA DE EDUCAÇÃO, COM ANO DE FABRICAÇÃO MÍNIMO DE 2019	MÊS	07	YAMAHA OU IGUAIS	R\$ 1.442,00	R\$ 10.094,00
11	LOCAÇÃO DE UMA MOTO SEM CONDUTOR, PARA FICAR À DISPOSIÇÃO DA SECRETARIA DE EDUCAÇÃO, COM ANO DE FABRICAÇÃO MÍNIMO DE 2019	MÊS	07	YAMAHA OU IGUAIS	R\$ 1.442,00	R\$ 10.094,00
12	LOCAÇÃO DE UMA MOTO SEM CONDUTOR, PARA FICAR À DISPOSIÇÃO DA SECRETARIA DE EDUCAÇÃO, COM ANO DE FABRICAÇÃO MÍNIMO DE 2019	MÊS	07	YAMAHA OU IGUAIS	R\$ 1.442,00	R\$ 10.094,00
13	LOCAÇÃO DE UMA MOTO SEM CONDUTOR, PARA FICAR À DISPOSIÇÃO DA SECRETARIA DE EDUCAÇÃO, COM ANO DE FABRICAÇÃO MÍNIMO DE 2019	MÊS	07	YAMAHA OU IGUAIS	R\$ 1.442,00	R\$ 10.094,00
14	LOCAÇÃO DE UMA MOTO SEM CONDUTOR, PARA FICAR À DISPOSIÇÃO DA SECRETARIA DE EDUCAÇÃO, COM ANO DE FABRICAÇÃO MÍNIMO DE 2019	MÊS	07	YAMAHA OU IGUAIS	R\$ 1.442,00	R\$ 10.094,00
15	LOCAÇÃO DE UMA MOTO SEM CONDUTOR, PARA FICAR À DISPOSIÇÃO DA SECRETARIA DE EDUCAÇÃO, COM ANO DE FABRICAÇÃO MÍNIMO DE 2019	MÊS	07	YAMAHA OU IGUAIS	R\$ 1.442,00	R\$ 10.094,00
16	LOCAÇÃO DE UMA MOTO SEM CONDUTOR, PARA FICAR À DISPOSIÇÃO DA SECRETARIA DE EDUCAÇÃO, COM ANO DE FABRICAÇÃO MÍNIMO DE 2019	MÊS	07	YAMAHA OU IGUAIS	R\$ 1.442,00	R\$ 10.094,00
17	LOCAÇÃO DE UMA MOTO SEM CONDUTOR, PARA FICAR À DISPOSIÇÃO DA SECRETARIA DE EDUCAÇÃO, COM ANO DE FABRICAÇÃO MÍNIMO DE 2019	MÊS	07	YAMAHA OU IGUAIS	R\$ 1.442,00	R\$ 10.094,00



18	LOCAÇÃO DE UMA MOTO SEM CONDUTOR, PARA FICAR À DISPOSIÇÃO DA SECRETARIA DE EDUCAÇÃO, COM ANO DE FABRICAÇÃO MÍNIMO DE 2019	MÊS	07	YAMAHA OU IGUAIS	R\$ 1.442,00	R\$ 10.094,00
19	LOCAÇÃO DE UMA MOTO SEM CONDUTOR, PARA FICAR À DISPOSIÇÃO DA SECRETARIA DE EDUCAÇÃO, COM ANO DE FABRICAÇÃO MÍNIMO DE 2019	MÊS	07	YAMAHA OU IGUAIS	R\$ 1.442,00	R\$ 10.094,00
20	LOCAÇÃO DE UMA MOTO SEM CONDUTOR, PARA FICAR À DISPOSIÇÃO DA SECRETARIA DE EDUCAÇÃO, COM ANO DE FABRICAÇÃO MÍNIMO DE 2019	MÊS	07	YAMAHA OU IGUAIS	R\$ 1.442,00	R\$ 10.094,00
21	LOCAÇÃO DE UMA MOTO SEM CONDUTOR, PARA FICAR À DISPOSIÇÃO DA SECRETARIA DE EDUCAÇÃO, COM ANO DE FABRICAÇÃO MÍNIMO DE 2019	MÊS	07	YAMAHA OU IGUAIS	R\$ 1.442,00	R\$ 10.094,00
22	LOCAÇÃO DE UMA MOTO SEM CONDUTOR, PARA FICAR À DISPOSIÇÃO DA SECRETARIA DE EDUCAÇÃO, COM ANO DE FABRICAÇÃO MÍNIMO DE 2019	MÊS	07	YAMAHA OU IGUAIS	R\$ 1.442,00	R\$ 10.094,00
23	LOCAÇÃO DE UMA MOTO SEM CONDUTOR, PARA FICAR À DISPOSIÇÃO DA SECRETARIA DE EDUCAÇÃO, COM ANO DE FABRICAÇÃO MÍNIMO DE 2019	MÊS	07	YAMAHA OU IGUAIS	R\$ 1.442,00	R\$ 10.094,00
24	LOCAÇÃO DE UMA MOTO SEM CONDUTOR, PARA FICAR À DISPOSIÇÃO DA SECRETARIA DE EDUCAÇÃO, COM ANO DE FABRICAÇÃO MÍNIMO DE 2019	MÊS	07	YAMAHA OU IGUAIS	R\$ 1.442,00	R\$ 10.094,00
25	LOCAÇÃO DE UMA MOTO SEM CONDUTOR, PARA FICAR À DISPOSIÇÃO DA SECRETARIA DE EDUCAÇÃO, COM ANO DE FABRICAÇÃO MÍNIMO DE 2019	MÊS	07	YAMAHA OU IGUAIS	R\$ 1.442,00	R\$ 10.094,00
26	LOCAÇÃO DE UMA MOTO SEM CONDUTOR, PARA FICAR À DISPOSIÇÃO DA SECRETARIA DE EDUCAÇÃO, COM ANO DE FABRICAÇÃO MÍNIMO DE 2019	MÊS	07	YAMAHA OU IGUAIS	R\$ 1.442,00	R\$ 10.094,00
27	LOCAÇÃO DE UMA MOTO SEM CONDUTOR, PARA FICAR À DISPOSIÇÃO DA SECRETARIA DE EDUCAÇÃO, COM ANO DE FABRICAÇÃO MÍNIMO DE 2019	MÊS	07	YAMAHA OU IGUAIS	R\$ 1.442,00	R\$ 10.094,00
28	LOCAÇÃO DE UMA MOTO SEM CONDUTOR, PARA FICAR À DISPOSIÇÃO DA SECRETARIA DE EDUCAÇÃO, COM ANO DE FABRICAÇÃO MÍNIMO DE 2019	MÊS	07	YAMAHA OU IGUAIS	R\$ 1.442,00	R\$ 10.094,00
29	LOCAÇÃO DE UMA MOTO SEM CONDUTOR, PARA FICAR À DISPOSIÇÃO DA SECRETARIA DE EDUCAÇÃO, COM ANO DE FABRICAÇÃO MÍNIMO DE 2019	MÊS	07	YAMAHA OU IGUAIS	R\$ 1.442,00	R\$ 10.094,00
30	LOCAÇÃO DE UMA MOTO SEM CONDUTOR, PARA FICAR À DISPOSIÇÃO DA SECRETARIA DE EDUCAÇÃO, COM ANO DE FABRICAÇÃO MÍNIMO DE 2019	MÊS	07	YAMAHA OU IGUAIS	R\$ 1.442,00	R\$ 10.094,00
31	LOCAÇÃO DE UMA MOTO SEM CONDUTOR, PARA FICAR À DISPOSIÇÃO DA SECRETARIA DE EDUCAÇÃO, COM ANO DE FABRICAÇÃO MÍNIMO DE 2019	MÊS	07	YAMAHA OU IGUAIS	R\$ 1.442,00	R\$ 10.094,00
32	LOCAÇÃO DE UMA MOTO SEM CONDUTOR, PARA FICAR À DISPOSIÇÃO DA SECRETARIA DE EDUCAÇÃO, COM ANO DE FABRICAÇÃO MÍNIMO DE 2019	MÊS	07	YAMAHA OU IGUAIS	R\$ 1.442,00	R\$ 10.094,00
VALOR TOTAL DO LOTE:						R\$ 523.938,31

Valor global da proposta em R\$ e por extenso: R\$ 523.938,31(QUINHENTOS E VINTE E TRÊS MIL NOVECENTOS E TRINTA E OITO REAIS E TRINTA E UM CENTAVOS)

CONDIÇÕES COMPLEMENTARES:



VALIDADE DA PROPOSTA: 120 DIAS
PRAZO DE EXECUÇÃO: CONFORME EDITAL E SEUS TERMOS
DO PAGAMENTO: CONFORME EDITAL E SEUS TERMOS

DECLARAMOS QUE NOS VALORES PROPOSTOS ESTARÃO INCLUSOS TODOS OS CUSTOS OPERACIONAIS, ENCARGOS PREVIDENCIÁRIOS, TRABALHISTAS, TRIBUTÁRIOS, COMERCIAIS E QUAISQUER OUTROS QUE INCIDAM DIRETA OU INDIRETAMENTE NO FORNECIMENTO DOS ITENS/PRESTAÇÃO DE SERVIÇO.

DECLARAMOS EM CUMPRIMENTO AO DISPOSTO NO INCISO XXXIII DO ART. 7º DA CONSTITUIÇÃO FEDERAL, QUE NÃO MANTÉM RELAÇÃO DE TRABALHO NOTURNO, PERIGOSO OU INSALUBRE COM MENOR DE 18(DEZOITO) ANOS E DE QUALQUER TRABALHO COM MENOR DE 14(QUATORZE) ANOS, SALVO NA CONDIÇÃO DE APRENDIZ, ASSINADA PELO REPRESENTANTE LEGAL DA LICITANTE, COM FIRMA RECONHECIDA EM CARTÓRIO.

DECLARAMOS QUE SUAS PROPOSTAS ECONÔMICAS COMPREENDEM A INTEGRALIDADE DOS CUSTOS PARA ATENDIMENTO DOS DIREITOS TRABALHISTAS ASSEGURADOS NA CONSTITUIÇÃO FEDERAL, NAS LEIS TRABALHISTAS, NAS NORMAS INFRALEGAIS, NAS CONVENÇÕES COLETIVAS DE TRABALHO E NOS TERMOS DE AJUSTAMENTO DE CONDOTA VIGENTES NA DATA DE ENTREGADAS PROPOSTAS;

DECLARAMOS QUE NÃO POSSUI EM SEU QUADRO DE PESSOAL, EMPREGADOS MENORES DE 18 (DEZOITO) ANOS EM TRABALHO NOTURNO, PERIGOSO OU INSALUBRE E MENORES DE 16 (DEZESSEIS) ANOS EM QUALQUER TRABALHO, SALVO NA CONDIÇÃO DE APRENDIZ A PARTIR DE 14 (QUATORZE) ANOS, NOS TERMOS DO INCISO XXXIII, DO ART. 7º DA CONSTITUIÇÃO FEDERAL:

DECLARAMOS QUE CUMPRE AS EXIGÊNCIAS DE RESERVA DE CARGOS PARA PESSOA COM DEFICIÊNCIA E PARA REABILITADO DA PREVIDÊNCIA SOCIAL, PREVISTAS EM LEI E EM OUTRAS NORMAS ESPECÍFICAS.

DECLARAMOS QUE NÃO EMPREGA MENOR DE 18 (DEZOITO) ANOS EM TRABALHO NOTURNO, PERIGOSO OU INSALUBRE, E EM QUALQUER TRABALHO, MENOR DE 16 (DEZESSEIS) ANOS E MAIOR DE 14 (QUATORZE) ANOS, SALVO NA CONDIÇÃO DE APRENDIZ.

DECLARAMOS QUE SUAS PROPOSTAS ECONÔMICAS COMPREENDEM A INTEGRALIDADE DOS CUSTOS PARA ATENDIMENTO DOS DIREITOS TRABALHISTAS ASSEGURADOS NA CONSTITUIÇÃO FEDERAL, NAS LEIS TRABALHISTAS, NAS NORMAS INFRALEGAIS, NAS CONVENÇÕES COLETIVAS DE TRABALHO E NOS TERMOS DE AJUSTAMENTO DE CONDOTA VIGENTES NA DATA DE ENTREGA DAS PROPOSTAS.

DECLARAMOS QUE INEXISTEM FATO IMPEDITIVO DE HABILITAÇÃO, BEM COMO DE QUE TEM PLENO CONHECIMENTO E CONCORDÂNCIA COM OS TERMOS E CONDIÇÕES DESTE EDITAL E DE QUE NÃO FOI CONSIDERADA INIDÔNEA POR NENHUM ÓRGÃO DA ADMINISTRAÇÃO PÚBLICA.

DECLARAMOS QUE ATENDEM AOS REQUISITOS DE HABILITAÇÃO, E QUE RESPONDERÁ PELA VERACIDADE DAS INFORMAÇÕES PRESTADAS, NA FORMA DA LEI.

DECLARAMOS QUE A LICITANTE NÃO FOI CONSIDERADA INIDÔNEA POR NENHUM ÓRGÃO DA ADMINISTRAÇÃO PÚBLICA, ASSINADA PELO REPRESENTANTE LEGAL DA LICITANTE;



DECLARAÇÃO FORNECIDA PELA EMPRESA QUE TEM CONHECIMENTO DE TODAS AS INFORMAÇÕES NECESSÁRIAS À EXECUÇÃO DOS SERVIÇOS, ASSIM COMO, DE QUE FOI DISPONIBILIZADO A OPORTUNIDADE DE CONHECER TODAS AS ESPECIFICIDADES, AS QUAIS VÃO ANEXADAS AO PRESENTE EDITAL.

DECLARAMOS QUE NO VALOR ACIMA ESTÃO INCLUÍDAS TODAS AS DESPESAS ORDINÁRIAS DIRETAS E INDIRETAS DECORRENTES DA EXECUÇÃO DO OBJETO, INCLUSIVE TRIBUTOS E/OU IMPOSTOS, ENCARGOS SOCIAIS, TRABALHISTAS, PREVIDENCIÁRIOS, FISCAIS E COMERCIAIS INCIDENTES, TAXA DE ADMINISTRAÇÃO, FRETE, SEGURO E OUTROS NECESSÁRIOS AO CUMPRIMENTO INTEGRAL DO OBJETO DA CONTRATAÇÃO.

DECLARAMOS QUE NOS PREÇOS PROPOSTOS JÁ ESTARÃO INCLUÍDAS AS DESPESAS REFERENTES A FRETE, TRIBUTOS E DEMAIS ÔNUS ATINENTES À ENTREGA DO OBJETO.

DECLARAMOS QUE SE ENCONTRA IDÔNEA PARA CONTRATAR COM O PODER PÚBLICO.

_____, _____, 10 de junho de 2024

TJ BUSINESS LOCAÇÃO E SERVIÇOS LTDA



À (o)

Pregoeiro (a) da Prefeitura Municipal de Tarrafas

Ref.: Pregão Eletrônico nº 2024.05.10.001P

PROPOSTA COMERCIAL

Através da presente, declaramos inteira submissão aos ditames da lei federal nº 10.520, de 17/07/2002, regulamentada pelo decreto federal nº 10.024, de 20/09/2019, com aplicação subsidiária da lei federal nº 8.666, de 21/06/1993 e suas alterações posteriores e, as cláusulas e condições previstas no edital do pregão eletrônico nº 2024.05.10.001P Assumimos o compromisso de bem e fielmente executar o objeto desta licitação, caso sejamos vencedores.

OBJETO: CONTRATAÇÃO DE PRESTAÇÃO DE SERVIÇOS DE LOCAÇÃO DE 18 (DEZOITO) VEÍCULOS E 30 (TRINTA) MOTOS, SEM CONDUTOR, PARA SUPRIR AS NECESSIDADES DE DIVERSAS SECRETARIAS DO MUNICÍPIO DE TARRAFAS/CE.

ITEM	DESCRIÇÃO	MARCA	UND	QUANT	VALOR MÊS	VALOR TOTAL
01	LOCAÇÃO DE 01 (UM) VEÍCULO UTILITÁRIO TIPO CAMINHONETE, TRACÇÃO 4X4, COM CAPACIDADE PARA 05 (CINCA) PESSOAS, 4(QUATRO) PORTAS, COMPLETA, SEM CONDUTOR, COMBUSTÍVEL PREFERENCIALMENTE A DIESEL, ANO DE FABRICAÇÃO MÍNIMO DE 2017, PARA FICAR A DISPOSIÇÃO DO GABINETE DO PREFEITO	FORD E/OU PARECIDO	MÊS	07	R\$ 6.837,42	R\$ 47.861,94
02	LOCAÇÃO DE 01 (UM) VEÍCULO, CADA COM CAPACIDADE PARA 5 (CINCO) PESSOAS, 4(QUATRO) PORTAS, SEM CONDUTOR, ANO DE FABRICAÇÃO MÍNIMO DE 2018, PARA FICAR À DISPOSIÇÃO DA SECRETARIA DE ADMINISTRAÇÃO	FORD E/OU PARECIDO	MÊS	07	R\$ 4.047,54	R\$ 28.332,78
03	LOCAÇÃO DE 01 (UM) VEÍCULO UTILITÁRIO TIPO CAMINHONETE COM CAPACIDADE MÍNIMA DE 2.000 KG, SEM CONDUTOR, A DIESEL COM ANO DE FABRICAÇÃO MÍNIMO DE 1990, PARA FICAR À DISPOSIÇÃO DA SECRETARIA DE OBRAS E SERVIÇOS URBANOS	FORD E/OU PARECIDO	MÊS	07	R\$ 6.724,51	R\$ 47.071,57
04	LOCAÇÃO DE 01 (UM) VEÍCULO TIPO "PICK UP" CABINE DUPLA, COMPLETA, COM CAPACIDADE PARA 04 (QUATRO) PESSOAS, SEM CONDUTOR, PARA FICAR À DISPOSIÇÃO DA SECRETARIA DE OBRAS E SERVIÇOS URBANOS.	FORD E/OU PARECIDO	MÊS	07	R\$ 6.490,25	R\$ 45.431,75
05	LOCAÇÃO DE 01 (UMA) MOTO SEM CONDUTOR, COM ANO DE FABRICAÇÃO MÍNIMO DE 2019, PARA FICAR À DISPOSIÇÃO DA SECRETARIA DE ADMINISTRAÇÃO	SUZUKI E/OU PARECIDO	MÊS	07	R\$ 1.442,00	R\$ 10.094,00
VALOR GLOBAL						R\$178.792,04
SECRETARIA MUNICIPAL DE SAÚDE						
01	LOCAÇÃO DE VEÍCULO, TIPO VAN/MICROÔNIBUS, SEM CONDUTOR, COM CAPACIDADE MÍNIMA PARA 16 (DEZESSEIS) PESSOAS, PARA UTILIZAÇÃO NO TRANSPORTE DE PACIENTES, PARA REALIZAR TRATAMENTO MÉDICO NA MACRO REGIÃO DO CARIRI E PARA FICAR À DISPOSIÇÃO DA SECRETARIA DE SAÚDE, ANO DE FABRICAÇÃO MÍNIMO DE 2017.	MASCARELLO E/OU PARECIDO	MÊS	07	R\$ 10.795,75	R\$ 75.570,25
02	LOCAÇÃO DE VEÍCULO, TIPO VAN/MICROÔNIBUS, SEM CONDUTOR, COM CAPACIDADE MÍNIMA PARA 16 (DEZESSEIS) PESSOAS, PARA UTILIZAÇÃO NO TRANSPORTE DE PACIENTES, PARA REALIZAR TRATAMENTO MÉDICO NA MACRO REGIÃO DO CARIRI E PARA FICAR À DISPOSIÇÃO DA SECRETARIA DE SAÚDE, ANO DE FABRICAÇÃO MÍNIMO DE 2017.	MASCARELLO E/OU PARECIDO	MÊS	07	R\$ 10.795,75	R\$ 75.570,25
03	LOCAÇÃO DE VEÍCULO COM CAPACIDADE PARA 5 (CINCO) PESSOAS, 4(QUATRO) PORTAS VEÍCULO SEM CONDUTOR, PARA FICAR À DISPOSIÇÃO DA SECRETARIA DE SAÚDE, ANO DE FABRICAÇÃO MÍNIMO DE 2018.	FORD E/OU PARECIDO	MÊS	07	R\$ 4.047,54	R\$ 28.332,78
04	LOCAÇÃO DE VEÍCULO COM CAPACIDADE PARA 5 (CINCO) PESSOAS, 4(QUATRO) PORTAS VEÍCULO SEM CONDUTOR, PARA FICAR À DISPOSIÇÃO DA SECRETARIA DE SAÚDE, ANO DE FABRICAÇÃO MÍNIMO DE 2018.	FORD E/OU PARECIDO	MÊS	07	R\$ 4.047,54	R\$ 28.332,78
05	LOCAÇÃO DE VEÍCULO COM CAPACIDADE PARA 5 (CINCO) PESSOAS, 4(QUATRO) PORTAS VEÍCULO SEM CONDUTOR, PARA FICAR À DISPOSIÇÃO DA SECRETARIA DE SAÚDE, ANO DE FABRICAÇÃO MÍNIMO DE 2018.	FORD E/OU PARECIDO	MÊS	07	R\$ 4.047,54	R\$ 28.332,78



06	LOCAÇÃO DE VEÍCULO COM CAPACIDADE PARA 5 (CINCO) PESSOAS, 4(QUATRO) PORTAS VEÍCULO SEM CONDUTOR, PARA FICAR À DISPOSIÇÃO DA SECRETARIA DE SAÚDE, ANO DE FABRICAÇÃO MÍNIMO DE 2018.	FORD E/OU PARECIDO	MÊS	07	R\$ 4.047,54	R\$ 28.332,78
07	LOCAÇÃO DE VEÍCULO COM CAPACIDADE PARA 5 (CINCO) PESSOAS, 4(QUATRO) PORTAS VEÍCULO SEM CONDUTOR, PARA FICAR À DISPOSIÇÃO DA SECRETARIA DE SAÚDE, ANO DE FABRICAÇÃO MÍNIMO DE 2018.	FORD E/OU PARECIDO	MÊS	07	R\$ 4.047,54	R\$ 28.332,78
08	LOCAÇÃO DE VEÍCULO COM CAPACIDADE PARA 5 (CINCO) PESSOAS, 4(QUATRO) PORTAS VEÍCULO SEM CONDUTOR, PARA FICAR À DISPOSIÇÃO DA SECRETARIA DE SAÚDE, ANO DE FABRICAÇÃO MÍNIMO DE 2018.	FORD E/OU PARECIDO	MÊS	07	R\$ 4.047,54	R\$ 28.332,78
09	LOCAÇÃO DE VEÍCULO COM CAPACIDADE PARA 5 (CINCO) PESSOAS, 4(QUATRO) PORTAS VEÍCULO SEM CONDUTOR, PARA FICAR À DISPOSIÇÃO DA SECRETARIA DE SAÚDE, ANO DE FABRICAÇÃO MÍNIMO DE 2018.	FORD E/OU PARECIDO	MÊS	07	R\$ 4.047,54	R\$ 28.332,78
10	LOCAÇÃO DE UMA MOTO SEM CONDUTOR, PARA FICAR À DISPOSIÇÃO DA SECRETARIA DE SAÚDE, COM ANO DE FABRICAÇÃO MÍNIMO DE 2019	SUZUKI E/OU PARECIDO	MÊS	07	R\$ 1.442,00	R\$ 10.094,00
11	LOCAÇÃO DE UMA MOTO SEM CONDUTOR, PARA FICAR À DISPOSIÇÃO DA SECRETARIA DE SAÚDE, COM ANO DE FABRICAÇÃO MÍNIMO DE 2019	SUZUKI E/OU PARECIDO	MÊS	07	R\$ 1.442,00	R\$ 10.094,00
VALOR GLOBAL						R\$ 369.657,96
SECRETARIA MUNICIPAL DE EDUCAÇÃO						
01	LOCAÇÃO DE VEÍCULO, TIPO VAN/MICROÔNIBUS, SEM CONDUTOR, COM CAPACIDADE MÍNIMA PARA 16 (DEZESSEIS) PESSOAS, PARA UTILIZAÇÃO NO TRANSPORTE DE ALUNOS/PACIENTES ATÍPICOS E ACOMPANHANTES SOB A RESPONSABILIDADE DA SECRETARIA DE EDUCAÇÃO, ANO DE FABRICAÇÃO MÍNIMO DE 2017.	MASCARELLO E/OU PARECIDO	MÊS	07	R\$ 10.795,75	R\$ 75.570,25
02	LOCAÇÃO DE VEÍCULO, TIPO VAN/MICROONIBUS, SEM CONDUTOR, COM CAPACIDADE MÍNIMA PARA 16 (DEZESSEIS) PESSOAS, PARA UTILIZAÇÃO NO TRANSPORTE DOS FORMADORES E PROFISSIONAIS SECRETARIA DE EDUCAÇÃO, ANO DE FABRICAÇÃO MÍNIMO DE 2017.	MASCARELLO E/OU PARECIDO	MÊS	07	R\$ 10.795,75	R\$ 75.570,25
03	LOCAÇÃO DE VEÍCULO COM CAPACIDADE PARA 5 (CINCO) PESSOAS, 4(QUATRO) PORTAS VEÍCULO SEM CONDUTOR, PARA FICAR À DISPOSIÇÃO DA SECRETARIA DE EDUCAÇÃO, ANO DE FABRICAÇÃO MÍNIMO DE 2018.	FORD E/OU PARECIDO	MÊS	07	R\$ 4.047,54	R\$ 28.332,78
04	LOCAÇÃO DE VEÍCULO COM CAPACIDADE PARA 5 (CINCO) PESSOAS, 4(QUATRO) PORTAS VEÍCULO SEM CONDUTOR, PARA FICAR À DISPOSIÇÃO DA SECRETARIA DE EDUCAÇÃO, ANO DE FABRICAÇÃO MÍNIMO DE 2018.	FORD E/OU PARECIDO	MÊS	07	R\$ 4.047,54	R\$ 28.332,78
05	LOCAÇÃO DE 01 (UM) VEÍCULO UTILITÁRIO TIPO CAMINHÃO 3X4 COM CAPACIDADE DE 4.500 KG, SEM CONDUTOR, COMBUSTÍVEL A DIESEL, ANO DE FABRICAÇÃO MÍNIMO 2010, PARA FICAR À DISPOSIÇÃO DA SECRETARIA DE EDUCAÇÃO.	MERCEDES-BENZ E/OU PARECIDO	MÊS	07	R\$ 6.227,75	R\$ 43.594,25
06	LOCAÇÃO DE UMA MOTO SEM CONDUTOR, PARA FICAR À DISPOSIÇÃO DA SECRETARIA DE EDUCAÇÃO, COM ANO DE FABRICAÇÃO MÍNIMO DE 2019	SUZUKI E/OU PARECIDO	MÊS	07	R\$ 1.442,00	R\$ 10.094,00
07	LOCAÇÃO DE UMA MOTO SEM CONDUTOR, PARA FICAR À DISPOSIÇÃO DA SECRETARIA DE EDUCAÇÃO, COM ANO DE FABRICAÇÃO MÍNIMO DE 2019	SUZUKI E/OU PARECIDO	MÊS	07	R\$ 1.442,00	R\$ 10.094,00
08	LOCAÇÃO DE UMA MOTO SEM CONDUTOR, PARA FICAR À DISPOSIÇÃO DA SECRETARIA DE EDUCAÇÃO, COM ANO DE FABRICAÇÃO MÍNIMO DE 2019	SUZUKI E/OU PARECIDO	MÊS	07	R\$ 1.442,00	R\$ 10.094,00
09	LOCAÇÃO DE UMA MOTO SEM CONDUTOR, PARA FICAR À DISPOSIÇÃO DA SECRETARIA DE EDUCAÇÃO, COM ANO DE FABRICAÇÃO MÍNIMO DE 2019	SUZUKI E/OU PARECIDO	MÊS	07	R\$ 1.442,00	R\$ 10.094,00
10	LOCAÇÃO DE UMA MOTO SEM CONDUTOR, PARA FICAR À DISPOSIÇÃO DA SECRETARIA DE EDUCAÇÃO, COM ANO DE FABRICAÇÃO MÍNIMO DE 2019	SUZUKI E/OU PARECIDO	MÊS	07	R\$ 1.442,00	R\$ 10.094,00
11	LOCAÇÃO DE UMA MOTO SEM CONDUTOR, PARA FICAR À DISPOSIÇÃO DA SECRETARIA DE EDUCAÇÃO, COM ANO DE FABRICAÇÃO MÍNIMO DE 2019	SUZUKI E/OU PARECIDO	MÊS	07	R\$ 1.442,00	R\$ 10.094,00
12	LOCAÇÃO DE UMA MOTO SEM CONDUTOR, PARA FICAR À DISPOSIÇÃO DA SECRETARIA DE EDUCAÇÃO, COM ANO DE FABRICAÇÃO MÍNIMO DE 2019	SUZUKI E/OU PARECIDO	MÊS	07	R\$ 1.442,00	R\$ 10.094,00



Valor global da proposta: R\$ 1.072.388,31 (um milhão, setenta e dois mil, trezentos e oitenta e oito reais e trinta e um centavos)

Validade da proposta: 90 (noventa) dias.

DECLARAÇÕES

Declaro que atendo aos requisitos de habilitação, e que responderá pela veracidade das informações prestadas, na forma da lei

Declaro para fins de participação no processo administrativo de licitação nº 2024.05.10.001p, na modalidade pregão eletrônico nº 2024.05.10.001P, que inexistem fatos impeditivos de habilitação, bem como de que tem pleno conhecimento e concordância com os termos e condições deste edital e de que não foi considerada inidônea por nenhum órgão da administração pública.

Declaro que nos valores propostos estarão inclusos todos os custos operacionais, encargos previdenciários, trabalhistas, tributários, comerciais e quaisquer outros que incidam direta ou indiretamente no fornecimento dos itens/prestação de serviço.

Declaro que cumpre os requisitos estabelecidos no artigo 3º da lei complementar nº 123, de 2006, estando apto a usufruir do tratamento favorecido estabelecido em seus arts. 42 a 49, observado o disposto nos §§ 1º ao 3º do art. 4º, da lei nº 14.133, de 2021.

Declaro que a licitante NÃO FOI CONSIDERADA INIDONEA por nenhum órgão da administração pública.

Declaro que no valor acima estão incluídas todas as despesas ordinárias diretas e indiretas decorrentes da execução do objeto, inclusive tributos e/ou impostos, encargos sociais, trabalhistas, previdenciários, fiscais e comerciais incidentes, taxa de administração, frete, seguro e outros necessários ao cumprimento integral do objeto da contratação.

Declaro em cumprimento ao disposto no inciso XXXIII do art. 7º da constituição federal, que não mantém relação de trabalho noturno, perigoso ou insalubre com menor de 18(dezoito) anos e de qualquer trabalho com menor de 14(quatorze) anos, salvo na condição de aprendiz, assinada pelo representante legal da licitante, com firma reconhecida em cartório.

Declaro que tem conhecimento de todas as informações necessárias à execução dos serviços, assim como, de que foi disponibilizado a oportunidade de conhecer todas as especificidades, as quais vão anexadas ao presente edital.

Declaro que encontra-se idônea para contratar com o poder público.

Declaro) sob as penas da lei, para surtir efeito junto à prefeitura municipal de Tarrafas, no procedimento licitatório sob a modalidade pregão eletrônico, suas propostas econômicas compreendem a integralidade dos custos para atendimento dos direitos trabalhistas assegurados na constituição federal, nas leis trabalhistas, nas normas infralegais, nas convenções coletivas de trabalho e nos termos de ajustamento de conduta vigentes na data de entrega das propostas.

Declaro que suas propostas econômicas compreendem a integralidade dos custos para atendimento dos direitos trabalhistas assegurados na constituição federal, nas leis trabalhistas, nas normas infralegais, nas convenções coletivas de trabalho e nos termos de ajustamento de conduta vigentes na data de entregadas propostas

Declaro que cumpre as exigências de reserva de cargos para pessoa com deficiência e para reabilitado da previdência social, previstas em lei e em outras normas específicas.

Declaro para fins de participação no processo administrativo de licitação nº 2024.05.10.001p, na modalidade pregão eletrônico nº 2024.05.10.001p atendendo ao disposto no inciso v do art. 27 da lei federal no 8.666/93 e suas alterações posteriores, em cumprimento, ainda, ao que determina o inciso XXXIII do art. 7º da constituição federal e lei no 9.854 de 27 de outubro de 1999, que não emprega menor de 18 (dezoito) anos em trabalho noturno, perigoso ou insalubre, e em qualquer trabalho, menor de 16 (dezesseis) anos e maior de 14 (quatorze) anos, salvo na condição de aprendiz.

Declaro sob as penas da lei, para surtir efeito junto à prefeitura municipal de Tarrafas/CE, no procedimento licitatório sob a modalidade pregão eletrônico, que atendo aos requisitos de habilitação, e que responderá pela veracidade das informações prestadas, na forma da lei.

SERVNEW SERVICOS, EMPREENDIMENTOS E LOCAÇÕES LTDA

Tarrafas, dia 10 de junho de 24.



CARTA PROPOSTA

À
 PREFEITURA MUNICIPAL DE TARRAFAS-CE
 SETOR DE LICITAÇÕES
 PROCESSO: PREGÃO ELETRÔNICO Nº 2024.05.10.001P



OBJETO: CONTRATAÇÃO DE PRESTAÇÃO DE SERVIÇOS DE LOCAÇÃO DE 18 (DEZOITO)VEÍCULOS E 30 (TRINTA)MOTOS, SEM CONDUTOR, PARA SUPRIR AS NECESSIDADES DE DIVERSAS SECRETARIAS DO MUNICÍPIO DE TARRAFAS/CE

VALOR GLOBAL DA PROPOSTA DE PREÇOS:R\$ 523.938,31(QUINHENTOS E VINTE E TRÊS MIL NOVECENTOS E TRINTA E OITO REAIS E TRINTA E UM CENTAVOS

A PROPOSTA É VÁLIDA POR 90 DIAS

PRAZO DE EXECUÇÃO DO OBJETO: conforme edital e seus anexos

FUNDO GERAL						
ITEM	DESCRIÇÃO	UND	QUANT	MARCA	VALOR MÊS	VALOR TOTAL
01	LOCAÇÃO DE 01 (UM) VEÍCULO UTILITÁRIO TIPO CAMINHONETE, TRACÃO 4X4, COM CAPACIDADE PARA 05 (CINCA) PESSOAS, 4(QUATRO) PORTAS, COMPLETA, SEM CONDUTOR, COMBUSTIVEL PREFERENCIALMENTE A DIESEL, ANO DE FABRICAÇÃO MÍNIMO DE 2017, PARA FICAR A DISPOSICÃO DO GABINETE DO PREFEITO	MÊS	07	FIAT STRADA OU EQUIVALENTE	R\$ 6.837,42	R\$ 47.861,94
02	LOCAÇÃO DE 01 (UM) VEÍCULO, CADA COM CAPACIDADE PARA 5 (CINCO) PESSOAS, 4(QUATRO) PORTAS, SEM CONDUTOR, ANO DE FABRICAÇÃO MÍNIMO DE 2018, PARA FICAR À DISPOSICÃO DA SECRETARIA DE ADMINISTRAÇÃO	MÊS	07	VOLKSWAGEN POLO OU EQUIVALENTE	R\$ 4.047,54	R\$ 28.332,78
03	LOCAÇÃO DE 01 (UM) VEÍCULO UTILITÁRIO TIPO CAMINHONETE COM CAPACIDADE MÍNIMA DE 2.000 KG, SEM CONDUTOR, A DIESEL COM ANO DE FABRICAÇÃO MÍNIMO DE 1990, PARA FICAR À DISPOSICÃO DA SECRETARIA DE OBRAS E SERVIÇOS URBANOS	MÊS	07	FIAT STRADA OU EQUIVALENTE	R\$ 6.724,51	R\$ 47.071,57
04	LOCAÇÃO DE 01 (UM) VEÍCULO TIPO "PICK UP" CABINE DUPLA, COMPLETA, COM CAPACIDADE PARA 04 (QUATRO) PESSOAS, SEM CONDUTOR, PARA FICAR À DISPOSICÃO DA SECRETARIA DE OBRAS E SERVIÇOS URBANOS.	MÊS	07	FIAT STRADA OU EQUIVALENTE	R\$ 6.490,25	R\$ 45.431,75
05	LOCAÇÃO DE 01 (UMA) MOTO SEM CONDUTOR, COM ANO DE FABRICAÇÃO MÍNIMO DE 2019, PARA FICAR À DISPOSICÃO DA SECRETARIA DE ADMINISTRAÇÃO	MÊS	07	HONDA OU EQUIVALENTE	R\$ 1.442,00	R\$ 10.094,00
VALOR GLOBAL						R\$178.792,04
SECRETARIA MUNICIPAL DE SAÚDE						
01	LOCAÇÃO DE VEÍCULO, TIPO VAN/MICROÔNIBUS, SEM CONDUTOR, COM CAPACIDADE MÍNIMA PARA 16 (DEZESSEIS) PESSOAS, PARA UTILIZAÇÃO NO TRANSPORTE DE PACIENTES, PARA REALIZAR TRATAMENTO MÉDICO NA MACRO REGIÃO DO CARIRI E PARA FICAR À DISPOSICÃO DA SECRETARIA DE SAÚDE, ANO DE FABRICAÇÃO MÍNIMO DE 2017.	MÊS	07	MERCEDES-BENZ OU EQUIVALENTE	R\$ 10.795,75	R\$ 75.570,25
02	LOCAÇÃO DE VEÍCULO, TIPO VAN/MICROÔNIBUS, SEM CONDUTOR, COM CAPACIDADE MÍNIMA PARA 16 (DEZESSEIS) PESSOAS, PARA UTILIZAÇÃO NO TRANSPORTE DE PACIENTES, PARA REALIZAR TRATAMENTO MÉDICO NA MACRO REGIÃO DO CARIRI E PARA FICAR À DISPOSICÃO DA SECRETARIA DE SAÚDE, ANO DE FABRICAÇÃO MÍNIMO DE 2017.	MÊS	07	MERCEDES-BENZ OU EQUIVALENTE	R\$ 10.795,75	R\$ 75.570,25
03	LOCAÇÃO DE VEÍCULO COM CAPACIDADE PARA 5 (CINCO) PESSOAS, 4(QUATRO) PORTAS VEÍCULO SEM CONDUTOR, PARA FICAR À DISPOSICÃO DA SECRETARIA DE SAÚDE, ANO DE FABRICAÇÃO MÍNIMO DE 2018.	MÊS	07	VOLKSWAGEN POLO OU EQUIVALENTE	R\$ 4.047,54	R\$ 28.332,78
04	LOCAÇÃO DE VEÍCULO COM CAPACIDADE PARA 5 (CINCO) PESSOAS, 4(QUATRO) PORTAS VEÍCULO SEM CONDUTOR, PARA FICAR À DISPOSICÃO DA SECRETARIA DE SAÚDE, ANO DE FABRICAÇÃO MÍNIMO DE 2018.	MÊS	07	VOLKSWAGEN POLO OU EQUIVALENTE	R\$ 4.047,54	R\$ 28.332,78
05	LOCAÇÃO DE VEÍCULO COM CAPACIDADE PARA 5 (CINCO) PESSOAS, 4(QUATRO) PORTAS VEÍCULO SEM CONDUTOR, PARA FICAR À DISPOSICÃO DA SECRETARIA DE SAÚDE, ANO DE FABRICAÇÃO MÍNIMO DE 2018.	MÊS	07	VOLKSWAGEN POLO OU EQUIVALENTE	R\$ 4.047,54	R\$ 28.332,78
06	LOCAÇÃO DE VEÍCULO COM CAPACIDADE PARA 5 (CINCO) PESSOAS, 4(QUATRO) PORTAS VEÍCULO SEM CONDUTOR, PARA FICAR À DISPOSICÃO DA SECRETARIA DE SAÚDE, ANO DE FABRICAÇÃO MÍNIMO DE 2018.	MÊS	07	VOLKSWAGEN POLO OU EQUIVALENTE	R\$ 4.047,54	R\$ 28.332,78
07	LOCAÇÃO DE VEÍCULO COM CAPACIDADE PARA 5 (CINCO) PESSOAS, 4(QUATRO) PORTAS VEÍCULO SEM CONDUTOR, PARA FICAR À DISPOSICÃO DA SECRETARIA DE SAÚDE, ANO DE FABRICAÇÃO MÍNIMO DE 2018.	MÊS	07	VOLKSWAGEN POLO OU EQUIVALENTE	R\$ 4.047,54	R\$ 28.332,78



08	LOCAÇÃO DE VEÍCULO COM CAPACIDADE PARA 5 (CINCO) PESSOAS, 4(QUATRO) PORTAS VEÍCULO SEM CONDUTOR, PARA FICAR À DISPOSIÇÃO DA SECRETARIA DE SAÚDE, ANO DE FABRICAÇÃO MÍNIMO DE 2018.	MÊS	07	VOLKSWAGEN POLO OU EQUIVALENTE	R\$ 4.047,54	R\$ 28.332,78
09	LOCAÇÃO DE VEÍCULO COM CAPACIDADE PARA 5 (CINCO) PESSOAS, 4(QUATRO) PORTAS VEÍCULO SEM CONDUTOR, PARA FICAR À DISPOSIÇÃO DA SECRETARIA DE SAÚDE, ANO DE FABRICAÇÃO MÍNIMO DE 2018.	MÊS	07	VOLKSWAGEN POLO OU EQUIVALENTE	R\$ 4.047,54	R\$ 28.332,78
10	LOCAÇÃO DE UMA MOTO SEM CONDUTOR, PARA FICAR À DISPOSIÇÃO DA SECRETARIA DE SAÚDE, COM ANO DE FABRICAÇÃO MÍNIMO DE 2019	MÊS	07	HONDA OU EQUIVALENTE	R\$ 1.442,00	R\$ 10.094,00
11	LOCAÇÃO DE UMA MOTO SEM CONDUTOR, PARA FICAR À DISPOSIÇÃO DA SECRETARIA DE SAÚDE, COM ANO DE FABRICAÇÃO MÍNIMO DE 2019	MÊS	07	HONDA OU EQUIVALENTE	R\$ 1.442,00	R\$ 10.094,00
VALOR GLOBAL						R\$ 369.657,96

SECRETARIA MUNICIPAL DE EDUCAÇÃO

01	LOCAÇÃO DE VEÍCULO, TIPO VAN/MICROÔNIBUS, SEM CONDUTOR, COM CAPACIDADE MÍNIMA PARA 16 (DEZESSEIS) PESSOAS, PARA UTILIZAÇÃO NO TRANSPORTE DE ALUNOS/PACIENTES ATÍPICOS E ACOMPANHANTES SOB A RESPONSABILIDADE DA SECRETARIA DE EDUCAÇÃO, ANO DE FABRICAÇÃO MÍNIMO DE 2017.	MÊS	07	MERCEDES-BENZ OU EQUIVALENTE	R\$ 10.795,75	R\$ 75.570,25
02	LOCAÇÃO DE VEÍCULO, TIPO VAN/MICROONIBUS, SEM CONDUTOR, COM CAPACIDADE MÍNIMA PARA 16 (DEZESSEIS) PESSOAS, PARA UTILIZAÇÃO NO TRANSPORTE DOS FORMADORES E PROFISSIONAIS SECRETARIA DE EDUCAÇÃO, ANO DE FABRICAÇÃO MÍNIMO DE 2017.	MÊS	07	MERCEDES-BENZ OU EQUIVALENTE	R\$ 10.795,75	R\$ 75.570,25
03	LOCAÇÃO DE VEÍCULO COM CAPACIDADE PARA 5 (CINCO) PESSOAS, 4(QUATRO) PORTAS VEÍCULO SEM CONDUTOR, PARA FICAR À DISPOSIÇÃO DA SECRETARIA DE EDUCAÇÃO, ANO DE FABRICAÇÃO MÍNIMO DE 2018.	MÊS	07	VOLKSWAGEN POLO OU EQUIVALENTE	R\$ 4.047,54	R\$ 28.332,78
04	LOCAÇÃO DE VEÍCULO COM CAPACIDADE PARA 5 (CINCO) PESSOAS, 4(QUATRO) PORTAS VEÍCULO SEM CONDUTOR, PARA FICAR À DISPOSIÇÃO DA SECRETARIA DE EDUCAÇÃO, ANO DE FABRICAÇÃO MÍNIMO DE 2018.	MÊS	07	VOLKSWAGEN POLO OU EQUIVALENTE	R\$ 4.047,54	R\$ 28.332,78
05	LOCAÇÃO DE 01 (UM) VEICULO UTILITÁRIO TIPO CAMINHÃO 3X4 COM CAPACIDADE DE 4.500 KG, SEM CONDUTOR, COMBUSTÍVEL A DIESEL, ANO DE FABRICAÇÃO MÍNIMO 2010, PARA FICAR À DISPOSIÇÃO DA SECRETARIA DE EDUCAÇÃO.	MÊS	07	VOLVO OU EQUIVALENTE	R\$ 6.227,75	R\$ 43.594,25
06	LOCAÇÃO DE UMA MOTO SEM CONDUTOR, PARA FICAR À DISPOSIÇÃO DA SECRETARIA DE EDUCAÇÃO, COM ANO DE FABRICAÇÃO MÍNIMO DE 2019	MÊS	07	HONDA OU EQUIVALENTE	R\$ 1.442,00	R\$ 10.094,00
07	LOCAÇÃO DE UMA MOTO SEM CONDUTOR, PARA FICAR À DISPOSIÇÃO DA SECRETARIA DE EDUCAÇÃO, COM ANO DE FABRICAÇÃO MÍNIMO DE 2019	MÊS	07	HONDA OU EQUIVALENTE	R\$ 1.442,00	R\$ 10.094,00
08	LOCAÇÃO DE UMA MOTO SEM CONDUTOR, PARA FICAR À DISPOSIÇÃO DA SECRETARIA DE EDUCAÇÃO, COM ANO DE FABRICAÇÃO MÍNIMO DE 2019	MÊS	07	HONDA OU EQUIVALENTE	R\$ 1.442,00	R\$ 10.094,00
09	LOCAÇÃO DE UMA MOTO SEM CONDUTOR, PARA FICAR À DISPOSIÇÃO DA SECRETARIA DE EDUCAÇÃO, COM ANO DE FABRICAÇÃO MÍNIMO DE 2019	MÊS	07	HONDA OU EQUIVALENTE	R\$ 1.442,00	R\$ 10.094,00
10	LOCAÇÃO DE UMA MOTO SEM CONDUTOR, PARA FICAR À DISPOSIÇÃO DA SECRETARIA DE EDUCAÇÃO, COM ANO DE FABRICAÇÃO MÍNIMO DE 2019	MÊS	07	HONDA OU EQUIVALENTE	R\$ 1.442,00	R\$ 10.094,00
11	LOCAÇÃO DE UMA MOTO SEM CONDUTOR, PARA FICAR À DISPOSIÇÃO DA SECRETARIA DE EDUCAÇÃO, COM ANO DE FABRICAÇÃO MÍNIMO DE 2019	MÊS	07	HONDA OU EQUIVALENTE	R\$ 1.442,00	R\$ 10.094,00
12	LOCAÇÃO DE UMA MOTO SEM CONDUTOR, PARA FICAR À DISPOSIÇÃO DA SECRETARIA DE EDUCAÇÃO, COM ANO DE FABRICAÇÃO MÍNIMO DE 2019	MÊS	07	HONDA OU EQUIVALENTE	R\$ 1.442,00	R\$ 10.094,00
13	LOCAÇÃO DE UMA MOTO SEM CONDUTOR, PARA FICAR À DISPOSIÇÃO DA SECRETARIA DE EDUCAÇÃO, COM ANO DE FABRICAÇÃO MÍNIMO DE 2019	MÊS	07	HONDA OU EQUIVALENTE	R\$ 1.442,00	R\$ 10.094,00
14	LOCAÇÃO DE UMA MOTO SEM CONDUTOR, PARA FICAR À DISPOSIÇÃO DA SECRETARIA DE EDUCAÇÃO, COM ANO DE FABRICAÇÃO MÍNIMO DE 2019	MÊS	07	HONDA OU EQUIVALENTE	R\$ 1.442,00	R\$ 10.094,00
15	LOCAÇÃO DE UMA MOTO SEM CONDUTOR, PARA FICAR À DISPOSIÇÃO DA SECRETARIA DE EDUCAÇÃO, COM ANO DE FABRICAÇÃO MÍNIMO DE 2019	MÊS	07	HONDA OU EQUIVALENTE	R\$ 1.442,00	R\$ 10.094,00
16	LOCAÇÃO DE UMA MOTO SEM CONDUTOR, PARA FICAR À DISPOSIÇÃO DA SECRETARIA DE EDUCAÇÃO, COM ANO DE FABRICAÇÃO MÍNIMO DE 2019	MÊS	07	HONDA OU EQUIVALENTE	R\$ 1.442,00	R\$ 10.094,00
17	LOCAÇÃO DE UMA MOTO SEM CONDUTOR, PARA FICAR À DISPOSIÇÃO DA SECRETARIA DE EDUCAÇÃO, COM ANO DE FABRICAÇÃO MÍNIMO DE 2019	MÊS	07	HONDA OU EQUIVALENTE	R\$ 1.442,00	R\$ 10.094,00
18	LOCAÇÃO DE UMA MOTO SEM CONDUTOR, PARA FICAR À DISPOSIÇÃO DA SECRETARIA DE EDUCAÇÃO, COM ANO DE FABRICAÇÃO MÍNIMO DE 2019	MÊS	07	HONDA OU EQUIVALENTE	R\$ 1.442,00	R\$ 10.094,00



19	LOCAÇÃO DE UMA MOTO SEM CONDUTOR, PARA FICAR À DISPOSIÇÃO DA SECRETARIA DE EDUCAÇÃO, COM ANO DE FABRICAÇÃO MÍNIMO DE 2019	MÊS	07	HONDA OU EQUIVALENTE	R\$ 1.442,00	R\$ 10.094,00
20	LOCAÇÃO DE UMA MOTO SEM CONDUTOR, PARA FICAR À DISPOSIÇÃO DA SECRETARIA DE EDUCAÇÃO, COM ANO DE FABRICAÇÃO MÍNIMO DE 2019	MÊS	07	HONDA OU EQUIVALENTE	R\$ 1.442,00	R\$ 10.094,00
21	LOCAÇÃO DE UMA MOTO SEM CONDUTOR, PARA FICAR À DISPOSIÇÃO DA SECRETARIA DE EDUCAÇÃO, COM ANO DE FABRICAÇÃO MÍNIMO DE 2019	MÊS	07	HONDA OU EQUIVALENTE	R\$ 1.442,00	R\$ 10.094,00
22	LOCAÇÃO DE UMA MOTO SEM CONDUTOR, PARA FICAR À DISPOSIÇÃO DA SECRETARIA DE EDUCAÇÃO, COM ANO DE FABRICAÇÃO MÍNIMO DE 2019	MÊS	07	HONDA OU EQUIVALENTE	R\$ 1.442,00	R\$ 10.094,00
23	LOCAÇÃO DE UMA MOTO SEM CONDUTOR, PARA FICAR À DISPOSIÇÃO DA SECRETARIA DE EDUCAÇÃO, COM ANO DE FABRICAÇÃO MÍNIMO DE 2019	MÊS	07	HONDA OU EQUIVALENTE	R\$ 1.442,00	R\$ 10.094,00
24	LOCAÇÃO DE UMA MOTO SEM CONDUTOR, PARA FICAR À DISPOSIÇÃO DA SECRETARIA DE EDUCAÇÃO, COM ANO DE FABRICAÇÃO MÍNIMO DE 2019	MÊS	07	HONDA OU EQUIVALENTE	R\$ 1.442,00	R\$ 10.094,00
25	LOCAÇÃO DE UMA MOTO SEM CONDUTOR, PARA FICAR À DISPOSIÇÃO DA SECRETARIA DE EDUCAÇÃO, COM ANO DE FABRICAÇÃO MÍNIMO DE 2019	MÊS	07	HONDA OU EQUIVALENTE	R\$ 1.442,00	R\$ 10.094,00
26	LOCAÇÃO DE UMA MOTO SEM CONDUTOR, PARA FICAR À DISPOSIÇÃO DA SECRETARIA DE EDUCAÇÃO, COM ANO DE FABRICAÇÃO MÍNIMO DE 2019	MÊS	07	HONDA OU EQUIVALENTE	R\$ 1.442,00	R\$ 10.094,00
27	LOCAÇÃO DE UMA MOTO SEM CONDUTOR, PARA FICAR À DISPOSIÇÃO DA SECRETARIA DE EDUCAÇÃO, COM ANO DE FABRICAÇÃO MÍNIMO DE 2019	MÊS	07	HONDA OU EQUIVALENTE	R\$ 1.442,00	R\$ 10.094,00
28	LOCAÇÃO DE UMA MOTO SEM CONDUTOR, PARA FICAR À DISPOSIÇÃO DA SECRETARIA DE EDUCAÇÃO, COM ANO DE FABRICAÇÃO MÍNIMO DE 2019	MÊS	07	HONDA OU EQUIVALENTE	R\$ 1.442,00	R\$ 10.094,00
29	LOCAÇÃO DE UMA MOTO SEM CONDUTOR, PARA FICAR À DISPOSIÇÃO DA SECRETARIA DE EDUCAÇÃO, COM ANO DE FABRICAÇÃO MÍNIMO DE 2019	MÊS	07	HONDA OU EQUIVALENTE	R\$ 1.442,00	R\$ 10.094,00
30	LOCAÇÃO DE UMA MOTO SEM CONDUTOR, PARA FICAR À DISPOSIÇÃO DA SECRETARIA DE EDUCAÇÃO, COM ANO DE FABRICAÇÃO MÍNIMO DE 2019	MÊS	07	HONDA OU EQUIVALENTE	R\$ 1.442,00	R\$ 10.094,00
31	LOCAÇÃO DE UMA MOTO SEM CONDUTOR, PARA FICAR À DISPOSIÇÃO DA SECRETARIA DE EDUCAÇÃO, COM ANO DE FABRICAÇÃO MÍNIMO DE 2019	MÊS	07	HONDA OU EQUIVALENTE	R\$ 1.442,00	R\$ 10.094,00
32	LOCAÇÃO DE UMA MOTO SEM CONDUTOR, PARA FICAR À DISPOSIÇÃO DA SECRETARIA DE EDUCAÇÃO, COM ANO DE FABRICAÇÃO MÍNIMO DE 2019	MÊS	07	HONDA OU EQUIVALENTE	R\$ 1.442,00	R\$ 10.094,00
VALOR TOTAL DO LOTE:						R\$ 523.938,31

DECLARAÇÕES DA PROPOSTA:

DECLARAMOS QUE NOS VALORES PROPOSTOS ESTARÃO INCLUSOS TODOS OS CUSTOS OPERACIONAIS, ENCARGOS PREVIDENCIÁRIOS, TRABALHISTAS, TRIBUTÁRIOS, COMERCIAIS E QUAISQUER OUTROS QUE INCIDAM DIRETA OU INDIRETAMENTE NO FORNECIMENTO DOS ITENS/PRESTAÇÃO DE SERVIÇO.

DECLARAMOS EM CUMPRIMENTO AO DISPOSTO NO INCISO XXXIII DO ART. 7º DA CONSTITUIÇÃO FEDERAL, QUE NÃO MANTÉM RELAÇÃO DE TRABALHO NOTURNO, PERIGOSO OU INSALUBRE COM MENOR DE 18 (DEZOITO) ANOS E DE QUALQUER TRABALHO COM MENOR DE 14 (QUATORZE) ANOS, SALVO NA CONDIÇÃO DE APRENDIZ, ASSINADA PELO REPRESENTANTE LEGAL DA LICITANTE, COM FIRMA RECONHECIDA EM CARTÓRIO.

DECLARAMOS QUE SUAS PROPOSTAS ECONÔMICAS COMPREENDEM A INTEGRALIDADE DOS CUSTOS PARA ATENDIMENTO DOS DIREITOS TRABALHISTAS ASSEGURADOS NA CONSTITUIÇÃO FEDERAL, NAS LEIS TRABALHISTAS, NAS NORMAS INFRALÉGIS, NAS CONVENÇÕES COLETIVAS DE TRABALHO E NOS TERMOS DE AJUSTAMENTO DE CONDUTA VIGENTES NA DATA DE ENTREGADAS PROPOSTAS;

DECLARAMOS QUE ATENDEM AOS REQUISITOS DE HABILITAÇÃO, E QUE RESPONDERÁ PELA VERACIDADE DAS INFORMAÇÕES PRESTADAS, NA FORMA DA LEI.

DECLARAMOS QUE NÃO POSSUI EM SEU QUADRO DE PESSOAL, EMPREGADOS MENORES DE 18 (DEZOITO) ANOS EM TRABALHO NOTURNO, PERIGOSO OU INSALUBRE E MENORES DE 16 (DEZESSEIS) ANOS EM QUALQUER TRABALHO, SALVO NA CONDIÇÃO DE APRENDIZ A PARTIR DE 14 (QUATORZE) ANOS, NOS TERMOS DO INCISO XXXIII, DO ART. 7º DA CONSTITUIÇÃO FEDERAL;

DECLARAMOS QUE CUMPRE AS EXIGÊNCIAS DE RESERVA DE CARGOS PARA PESSOA COM DEFICIÊNCIA E PARA REABILITADO DA PREVIDÊNCIA SOCIAL, PREVISTAS EM LEI E EM OUTRAS NORMAS ESPECÍFICAS.

DECLARAMOS QUE NÃO EMPREGA MENOR DE 18 (DEZOITO) ANOS EM TRABALHO NOTURNO, PERIGOSO OU INSALUBRE, E EM QUALQUER TRABALHO, MENOR DE 16 (DEZESSEIS) ANOS E MAIOR DE 14 (QUATORZE) ANOS, SALVO NA CONDIÇÃO DE APRENDIZ.

DECLARAMOS QUE SUAS PROPOSTAS ECONÔMICAS COMPREENDEM A INTEGRALIDADE DOS CUSTOS PARA ATENDIMENTO DOS DIREITOS TRABALHISTAS ASSEGURADOS NA CONSTITUIÇÃO FEDERAL, NAS LEIS TRABALHISTAS, NAS NORMAS INFRALÉGIS, NAS CONVENÇÕES COLETIVAS DE TRABALHO E NOS TERMOS DE AJUSTAMENTO DE CONDUTA VIGENTES NA DATA DE ENTREGA DAS PROPOSTAS.



DECLARAMOS QUE INEXISTEM FATO IMPEDITIVO DE HABILITAÇÃO, BEM COMO DE QUE TEM PLENO CONHECIMENTO E CONCORDÂNCIA COM OS TERMOS E CONDIÇÕES DESTE EDITAL E DE QUE NÃO FOI CONSIDERADA INTIDÔNEA POR NENHUM ÓRGÃO DA ADMINISTRAÇÃO PÚBLICA.

DECLARAMOS QUE A LICITANTE NÃO FOI CONSIDERADA INTIDÔNEA POR NENHUM ÓRGÃO DA ADMINISTRAÇÃO PÚBLICA, ASSINADA PELO REPRESENTANTE LEGAL DA LICITANTE;

DECLARAMOS QUE ATENDEM AOS REQUISITOS DE HABILITAÇÃO, E QUE RESPONDERÁ PELA VERACIDADE DAS INFORMAÇÕES PRESTADAS, NA FORMA DA LEI.

DECLARAÇÃO FORNECIDA PELA EMPRESA QUE TEM CONHECIMENTO DE TODAS AS INFORMAÇÕES NECESSÁRIAS À EXECUÇÃO DOS SERVIÇOS, ASSIM COMO, DE QUE FOI DISPONIBILIZADO A OPORTUNIDADE DE CONHECER TODAS AS ESPECIFICIDADES, AS QUAIS VÃO ANEXADAS AO PRESENTE EDITAL.

DECLARAMOS QUE NOS PREÇOS PROPOSTOS JÁ ESTARÃO INCLUÍDAS AS DESPESAS REFERENTES A FRETE, TRIBUTOS E DEMAIS ÔNUS ATINENTES À ENTREGA DO OBJETO.

DECLARAMOS QUE NO VALOR ACIMA ESTÃO INCLUÍDAS TODAS AS DESPESAS ORDINÁRIAS DIRETAS E INDIRETAS DECORRENTES DA EXECUÇÃO DO OBJETO, INCLUSIVE TRIBUTOS E/OU IMPOSTOS, ENCARGOS SOCIAIS, TRABALHISTAS, PREVIDENCIÁRIOS, FISCAIS E COMERCIAIS INCIDENTES, TAXA DE ADMINISTRAÇÃO, FRETE, SEGURO E OUTROS NECESSÁRIOS AO CUMPRIMENTO INTEGRAL DO OBJETO DA CONTRATAÇÃO.

DECLARAMOS QUE SE ENCONTRA IDÔNEA PARA CONTRATAR COM O PODER PÚBLICO.

FOX TERCEIRIZACAO TRANSPORTES & MAO DE OBRA EIRELI

Dia: 10

Mês: JUNHO Ano:

2024

A PREFEITURA MUNICIPAL DE TARRAFAS/CE
PREGÃO ELETRÔNICO Nº 2024.05.10.001P
DATA: 12/06/2024 HORÁRIO: 09:00:00



Apresentamos a Vossas Senhorias nossa proposta de preços, conforme planilha em anexo, referente ao PREGÃO ELETRÔNICO Nº 2024.05.10.001P cujo objeto é CONTRATAÇÃO DE PRESTAÇÃO DE SERVIÇOS DE LOCAÇÃO DE 18 (DEZOITO) VEÍCULOS E 30 (TRINTA) MOTOS, SEM CONDUTOR, PARA SUPRIR AS NECESSIDADES DE DIVERSAS SECRETARIAS DO MUNICÍPIO DE TARRAFAS/CE. Nesta oportunidade, declaramos, sob as penas da lei, que para participação deste certame e que estamos de acordo com os ditames da Lei 14.133/21, e suas alterações posteriores, bem como a todas as cláusulas e condições previstas neste edital, e ainda, que estamos cientes e de acordo com as exigências deste edital.

PROPOSTA DE PREÇOS

HORLAN BRITO BERTOLDO-ME

LOTE 02

EM	DESCRIÇÃO	UND	QUANT	VALOR UNIT R\$	VALOR TOTAL R\$
11	LOCAÇÃO DE VEÍCULO, TIPO VAN/MICROÔNIBUS, SEM CONDUTOR, COM CAPACIDADE MÍNIMA PARA 16 (DEZESSEIS) PESSOAS, PARA UTILIZAÇÃO NO TRANSPORTE DE PACIENTES, PARA REALIZAR TRATAMENTO MÉDICO NA MACRO REGIÃO DO CARIRI E PARA FICAR À DISPOSIÇÃO DA SECRETARIA DE SAÚDE, ANO DE FABRICAÇÃO MÍNIMO DE 2017.	MÊS	07	R\$ 10.795,75 (Dez mil, setecentos e noventa e cinco reais e setenta e cinco centavos)	R\$ 75.570,25 (Setenta e cinco mil, quinhentos e setenta reais e vinte e cinco centavos)
12	LOCAÇÃO DE VEÍCULO, TIPO VAN/MICROÔNIBUS, SEM CONDUTOR, COM CAPACIDADE MÍNIMA PARA 16 (DEZESSEIS) PESSOAS, PARA UTILIZAÇÃO NO TRANSPORTE DE PACIENTES, PARA REALIZAR TRATAMENTO MÉDICO NA MACRO REGIÃO DO CARIRI E PARA FICAR À DISPOSIÇÃO DA SECRETARIA DE SAÚDE, ANO DE FABRICAÇÃO MÍNIMO DE 2017.	MÊS	07	R\$ 10.795,75 (Dez mil, setecentos e noventa e cinco reais e setenta e cinco centavos)	R\$ 75.570,25 (Setenta e cinco mil, quinhentos e setenta reais e vinte e cinco centavos)
13	LOCAÇÃO DE VEÍCULO COM CAPACIDADE PARA 5 (CINCO) PESSOAS, 4(QUATRO) PORTAS VEÍCULO SEM CONDUTOR, PARA FICAR À DISPOSIÇÃO DA SECRETARIA DE SAÚDE, ANO DE FABRICAÇÃO MÍNIMO DE 2018.	MÊS	07	R\$ 4.047,54 (Quatro mil, quarenta e sete reais e cinquenta e quatro centavos)	R\$ 28.332,78 (Vinte e oito mil, trezentos e trinta e dois reais e setenta e oito centavos)
14	LOCAÇÃO DE VEÍCULO COM CAPACIDADE PARA 5 (CINCO) PESSOAS, 4(QUATRO) PORTAS VEÍCULO SEM CONDUTOR, PARA FICAR À DISPOSIÇÃO DA SECRETARIA DE SAÚDE, ANO DE FABRICAÇÃO MÍNIMO DE 2018.	MÊS	07	R\$ 4.047,54 (Quatro mil, quarenta e sete reais e cinquenta e quatro centavos)	R\$ 28.332,78 (Vinte e oito mil, trezentos e trinta e dois reais e setenta e oito centavos)

1

15	LOCAÇÃO DE VEÍCULO COM CAPACIDADE PARA 5 (CINCO) PESSOAS, 4(QUATRO) PORTAS VEÍCULO SEM CONDUTOR, PARA FICAR À DISPOSIÇÃO DA SECRETARIA DE SAÚDE, ANO DE FABRICAÇÃO MÍNIMO DE 2018.	MÊS	07	R\$ 4.047,54 (Quatro mil, quarenta e sete reais e cinquenta e quatro centavos)	R\$ 28.332,78 (Vinte e oito mil, trezentos e trinta e dois reais e setenta e oito centavos)
16	LOCAÇÃO DE VEÍCULO COM CAPACIDADE PARA 5 (CINCO) PESSOAS, 4(QUATRO) PORTAS VEÍCULO SEM CONDUTOR, PARA FICAR À DISPOSIÇÃO DA SECRETARIA DE SAÚDE, ANO DE FABRICAÇÃO MÍNIMO DE 2018.	MÊS	07	R\$ 4.047,54 (Quatro mil, quarenta e sete reais e cinquenta e quatro	R\$ 28.332,78 (Vinte e oito mil, trezentos e trinta e dois reais e setenta e oito



LOTE 01

EM	DESCRIÇÃO	UND	QUANT	VALOR UNIT R\$	VALOR TOTAL R\$
11	LOCAÇÃO DE 01 (UM) VEÍCULO UTILITÁRIO TIPO CAMINHONETE, TRACÇÃO 4X4, COM CAPACIDADE PARA 05 (CINCO) PESSOAS, 4(QUATRO) PORTAS, COMPLETA, SEM CONDUTOR, COMBUSTÍVEL PREFERENCIALMENTE A DIESEL, ANO DE FABRICAÇÃO MÍNIMO DE 2017, PARA FICAR A DISPOSIÇÃO DO GABINETE DO PREFEITO	MÊS	07	R\$ 6.837,42 (Seis mil, oitocentos e trinta e sete reais e quarenta e dois centavos)	R\$ 47.861,94 (Quarenta e sete mil, oitocentos e sessenta e um reais e noventa e quatro centavos)
12	LOCAÇÃO DE 01 (UM) VEÍCULO, CADA COM CAPACIDADE PARA 5 (CINCO) PESSOAS, 4(QUATRO) PORTAS, SEM CONDUTOR, ANO DE FABRICAÇÃO MÍNIMO DE 2018, PARA FICAR À DISPOSIÇÃO DA SECRETARIA DE ADMINISTRAÇÃO	MÊS	07	R\$ 4.047,54 (Quatro mil, quarenta e sete reais e cinquenta e quatro centavos)	R\$ 28.332,78 (Vinte e oito mil, trezentos e trinta e dois reais e setenta e oito centavos)
13	LOCAÇÃO DE 01 (UM) VEÍCULO UTILITÁRIO TIPO CAMINHONETE COM CAPACIDADE MÍNIMA DE 2.000 KG, SEM CONDUTOR, A DIESEL COM ANO DE FABRICAÇÃO MÍNIMO DE 1990, PARA FICAR À DISPOSIÇÃO DA SECRETARIA DE OBRAS E SERVIÇOS URBANOS	MÊS	07	R\$ 6.724,51 (Seis mil, setecentos e vinte e quatro reais e cinquenta e um centavos)	R\$ 47.071,57 (Quarenta e sete mil, setenta e um reais e cinquenta e sete centavos)
14	LOCAÇÃO DE 01 (UM) VEÍCULO TIPO "PICK UP" CABINE DUPLA, COMPLETA, COM CAPACIDADE PARA 04 (QUATRO) PESSOAS, SEM CONDUTOR, PARA FICAR À DISPOSIÇÃO DA SECRETARIA DE OBRAS E SERVIÇOS URBANOS.	MÊS	07	R\$ 6.490,25 (Seis mil, quatrocentos e noventa reais e vinte e cinco centavos)	R\$ 45.431,75 (Quarenta e cinco mil, quatrocentos e trinta e um reais e setenta cinco centavos)
15	LOCAÇÃO DE 01 (UMA) MOTO SEM CONDUTOR, COM ANO DE FABRICAÇÃO MÍNIMO DE 2019, PARA FICAR À DISPOSIÇÃO DA SECRETARIA DE ADMINISTRAÇÃO	MÊS	07	R\$ 1.442,00 (Um mil e quatrocentos e quarenta e dois reais)	R\$ 10.094,00 (Dez mil e noventa e quatro reais)

VALOR TOTAL DO LOTE 01 R\$: 178.792,04 (Cento e setenta e oito mil, setecentos e noventa e dois reais e quatro centavos)

VALOR GLOBAL DA PROPOSTA: R\$ 548.450,00 (Quinhentos e quarenta e oito mil e quatrocentos e cinquenta reais)

Caso nos seja adjudicado o objeto da presente licitação, nos comprometemos a assinar o contrato no prazo determinado no documento de convocação. Outrossim, declaramos sob as penas da Lei que:

- Declaramos ainda que assumimos inteira responsabilidade pela execução dos serviços, e que serão executados conforme exigência editalícia e contratual, e que serão iniciados imediatamente a partir da data de recebimento da Ordem de Serviço.
- neste ato, que não possuímos nenhum fato impeditivo que possa obstar nossa participação neste certame e, ainda, nossa inteira submissão aos preceitos legais em vigor, especialmente os da Lei nº 10.520 de 17/07/2002 e Lei Federal nº 14.133/21 e suas alterações posteriores e às cláusulas e condições estipuladas neste EDITAL;
- sob as penalidades cabíveis, sob as sanções administrativas cabíveis e sob as penas da lei, ser microempresa ou empresa de pequeno porte nos termos da legislação vigente, atendendo as respectivas condições, não possuindo nenhum dos impedimentos previstos no §4 do artigo 3º da Lei Complementar nº 123/2006, estando apta e pretendendo usufruir do tratamento favorecido estabelecido nos arts. 42 a 49 da citada lei, com as alterações da Lei Complementar nº 147/2014, cumprindo plenamente aos requisitos de habilitação nos termos da referida Lei.



				centavos)	Fis. centavos)
17	LOCAÇÃO DE VEÍCULO COM CAPACIDADE PARA 5 (CINCO) PESSOAS, 4(QUATRO) PORTAS VEÍCULO SEM CONDUTOR, PARA FICAR À DISPOSIÇÃO DA SECRETARIA DE SAÚDE, ANO DE FABRICAÇÃO MÍNIMO DE 2018.	MÊS	07	R\$ 4.047,54 (Quatro mil, quarenta e sete reais e cinquenta e quatro centavos)	R\$ 28.332,78 (Vinte e oito mil, trezentos e trinta e dois reais e setenta e oito centavos)
18	LOCAÇÃO DE VEÍCULO COM CAPACIDADE PARA 5 (CINCO) PESSOAS, 4(QUATRO) PORTAS VEÍCULO SEM CONDUTOR, PARA FICAR À DISPOSIÇÃO DA SECRETARIA DE SAÚDE, ANO DE FABRICAÇÃO MÍNIMO DE 2018.	MÊS	07	R\$ 4.047,54 (Quatro mil, quarenta e sete reais e cinquenta e quatro centavos)	R\$ 28.332,78 (Vinte e oito mil, trezentos e trinta e dois reais e setenta e oito centavos)
19	LOCAÇÃO DE VEÍCULO COM CAPACIDADE PARA 5 (CINCO) PESSOAS, 4(QUATRO) PORTAS VEÍCULO SEM CONDUTOR, PARA FICAR À DISPOSIÇÃO DA SECRETARIA DE SAÚDE, ANO DE FABRICAÇÃO MÍNIMO DE 2018.	MÊS	07	R\$ 4.047,54 (Quatro mil, quarenta e sete reais e cinquenta e quatro centavos)	R\$ 28.332,78 (Vinte e oito mil, trezentos e trinta e dois reais e setenta e oito centavos)
20	LOCAÇÃO DE UMA MOTO SEM CONDUTOR, PARA FICAR À DISPOSIÇÃO DA SECRETARIA DE SAÚDE, COM ANO DE FABRICAÇÃO MÍNIMO DE 2019	MÊS	07	R\$ 1.442,00 (Um mil e quatrocentos e quarenta e dois reais)	R\$ 10.094,00 (Dez mil e noventa e quatro reais)
21	LOCAÇÃO DE UMA MOTO SEM CONDUTOR, PARA FICAR À DISPOSIÇÃO DA SECRETARIA DE SAÚDE, COM ANO DE FABRICAÇÃO MÍNIMO DE 2019	MÊS	07	R\$ 1.442,00 (Um mil e quatrocentos e quarenta e dois reais)	R\$ 10.094,00 (Dez mil e noventa e quatro reais)

VALOR TOTAL DO LOTE 02 R\$: 369.657,96 (Trezentos e sessenta e nove mil, seiscentos e cinquenta e sete reais e noventa e seis centavos)

- d. Que temos conhecimento de todos os parâmetros e elementos do produto a ser ofertado e que sua proposta atende integralmente aos requisitos constantes neste edital, conforme modelo constantes dos anexos deste edital.
- e. Que assume inteira responsabilidade pela execução dos serviços, que serão executados conforme as exigências editalícias e contratuais e que serão entregues conforme a solicitação da Unidade Administrativa, a partir da data de recebimento da Ordem de Serviço.
- f. Nos valores apresentados acima, estão inclusos todos os impostos, encargos trabalhistas, previdenciários, fiscais e comerciais, taxas, fretes, seguros, deslocamentos de pessoal, e quaisquer outros custos ou despesas que incidam ou venham a incidir direta ou indiretamente sobre o fornecimento dos produtos estão inclusos no valor final da proposta.
- g. a proposta apresentada para participar do pregão acima citado foi elaborada de maneira independente pelo Licitante, e o conteúdo da proposta não foi, no todo ou em parte, direta ou indiretamente, informado, discutido ou recebido de qualquer outro participante potencial ou de fato do Pregão Eletrônico, ou por qualquer meio ou por qualquer pessoa;
- h. a intenção de apresentar a proposta elaborada para participar deste **PREGÃO ELETRÔNICO** não foi informada, discutida ou recebida de qualquer outro participante potencial ou de fato do **PREGÃO ELETRÔNICO** de qualquer meio ou por qualquer pessoa;
- i. que não tentou, por qualquer meio ou por qualquer pessoa, influir na decisão de qualquer outro participante potencial ou de fato do **PREGÃO ELETRÔNICO** quanto a participar ou não da referida licitação;
- j. que o conteúdo da proposta apresentada para participar do **PREGÃO ELETRÔNICO** não será, no todo ou em parte, direta ou indiretamente, comunicado ou discutido com qualquer outro participante potencial ou de fato do **PREGÃO ELETRÔNICO** de antes da adjudicação do objeto da referida licitação; (e) que o conteúdo da proposta apresentada para participar não foi, no todo ou em parte, direta ou indiretamente, informado, discutido ou recebido de qualquer integrante antes da abertura oficial das propostas; e, que está plenamente ciente do teor e da extensão desta declaração e que detém plenos poderes e informações para firmá-la.
- k. Que os serviços ofertados são manufaturados nacionalmente;

PRAZO DE EXECUÇÃO: Conforme edital do Pregão ELETRONICO e seus anexos.

VALIDADE DA PROPOSTA: Prazo de validade: **120 (CENTO E VINTE) dias** contados da data da apresentação das mesmas.

Por ser expressão da verdade, firma a presente para que produza os efeitos legais a qual destina-se. 11 de JUNHO de 2024.

A

PROPOSTA DE PREÇOS

A PREFEITURA MUNICIPAL DE TARRAFAS – CE

PROCESSO: 2024.05.10.001P

PREZADO(A) PREGOEIRO(A),

PELA PRESENTE DECLARAMOS INTEIRA SUBMISSÃO AOS PRECEITOS LEGAIS EM VIGOR, ESPECIALMENTE OS DA LEI N° 14.133, DE 01 DE ABRIL DE 2021, BEM COMO ÀS CLÁUSULAS E CONDIÇÕES DA MODALIDADE PREGÃO ELETRÔNICO N° 2024.05.10.001P.

DECLARAMOS, QUE NÃO OCORREU FATO QUE NOS IMPEÇA DE PARTICIPAR DA MENCIONADA LICITAÇÃO. ASSUMIMOS O COMPROMISSO DE BEM E FIELMENTE FORNECER OS SERVIÇOS ESPECIFICADOS NO ANEXO I, CASO SEJAMOS VENCEDORES DA PRESENTE LICITAÇÃO.

OBJETO: CONTRATAÇÃO DE PRESTAÇÃO DE SERVIÇOS DE LOCAÇÃO DE 18 (DEZOITO) VEÍCULOS E 30 (TRINTA) MOTOS, SEM CONDUTOR, PARA SUPRIR AS NECESSIDADES DE DIVERSAS SECRETARIAS DO MUNICÍPIO DE TARRAFAS/CE.



FUNDO GERAL						
ITEM	DESCRIÇÃO	UND	QUANT	MARCA	VALOR MÊS	VALOR TOTAL
01	LOCAÇÃO DE 01 (UM) VEÍCULO UTILITÁRIO TIPO CAMINHONETE, TRACÇÃO 4X4, COM CAPACIDADE PARA 05 (CINCA) PESSOAS, 4(QUATRO) PORTAS, COMPLETA, SEM CONDUTOR, COMBUSTÍVEL PREFERENCIALMENTE A DIESEL, ANO DE FABRICAÇÃO MÍNIMO DE 2017, PARA FICAR A DISPOSIÇÃO DO GABINETE DO PREFEITO	MÊS	07	MITISUBHI OU PARECIDOS	R\$ 6.837,42	R\$ 47.861,94
02	LOCAÇÃO DE 01 (UM) VEICULO, CADA COM CAPACIDADE PARA 5 (CINCO) PESSOAS, 4(QUATRO) PORTAS, SEM CONDUTOR, ANO DE FABRICAÇÃO MÍNIMO DE 2018, PARA FICAR À DISPOSIÇÃO DA SECRETARIA DE ADMINISTRAÇÃO	MÊS	07	RENAULT OU PARECIDOS	R\$ 4.047,54	R\$ 28.332,78
03	LOCAÇÃO DE 01 (UM) VEÍCULO UTILITÁRIO TIPO CAMINHONETE COM CAPACIDADE MÍNIMA DE 2.000 KG, SEM CONDUTOR, A DIESEL COM ANO DE FABRICAÇÃO MÍNIMO DE 1990, PARA FICAR À DISPOSIÇÃO DA SECRETARIA DE OBRAS E SERVIÇOS URBANOS	MÊS	07	MITISUBHI OU PARECIDOS	R\$ 6.724,51	R\$ 47.071,57
04	LOCAÇÃO DE 01 (UM) VEICULO TIPO "PICK UP" CABINE DUPLA, COMPLETA, COM CAPACIDADE PARA 04 (QUATRO) PESSOAS, SEM CONDUTOR, PARA FICAR À DISPOSIÇÃO DA SECRETARIA DE OBRAS E SERVIÇOS URBANOS.	MÊS	07	MITISUBHI OU PARECIDOS	R\$ 6.490,25	R\$ 45.431,75
05	LOCAÇÃO DE 01 (UMA) MOTO SEM CONDUTOR, COM ANO DE FABRICAÇÃO MÍNIMO DE 2019, PARA FICAR À DISPOSIÇÃO DA SECRETARIA DE ADMINISTRAÇÃO	MÊS	07	SUZUKI OU PARECIDOS	R\$ 1.442,00	R\$ 10.094,00
VALOR GLOBAL						R\$178.792,04
SECRETARIA MUNICIPAL DE SAÚDE						
01	LOCAÇÃO DE VEÍCULO, TIPO VAN/MICROÔNIBUS, SEM CONDUTOR, COM CAPACIDADE MÍNIMA PARA 16 (DEZESESIS) PESSOAS, PARA UTILIZAÇÃO NO TRANSPORTE DE PACIENTES, PARA REALIZAR TRATAMENTO MÉDICO NA MACRO REGIÃO DO CARIRI E PARA FICAR À DISPOSIÇÃO DA SECRETARIA DE SAÚDE, ANO DE FABRICAÇÃO MÍNIMO DE 2017.	MÊS	07	MERCEDES BENS OU PARECIDOS	R\$ 10.795,75	R\$ 75.570,25
02	LOCAÇÃO DE VEÍCULO, TIPO VAN/MICROÔNIBUS, SEM CONDUTOR, COM CAPACIDADE MÍNIMA PARA 16 (DEZESESIS) PESSOAS, PARA UTILIZAÇÃO NO TRANSPORTE DE PACIENTES, PARA REALIZAR TRATAMENTO MÉDICO NA MACRO REGIÃO DO CARIRI E PARA FICAR À DISPOSIÇÃO DA SECRETARIA DE SAÚDE, ANO DE FABRICAÇÃO MÍNIMO DE 2017.	MÊS	07	MERCEDES BENS OU PARECIDOS	R\$ 10.795,75	R\$ 75.570,25
03	LOCAÇÃO DE VEÍCULO COM CAPACIDADE PARA 5 (CINCO) PESSOAS, 4(QUATRO) PORTAS VEÍCULO SEM CONDUTOR, PARA FICAR À DISPOSIÇÃO DA SECRETARIA DE SAÚDE, ANO DE FABRICAÇÃO MÍNIMO DE 2018.	MÊS	07	RENAULT OU PARECIDOS	R\$ 4.047,54	R\$ 28.332,78
04	LOCAÇÃO DE VEÍCULO COM CAPACIDADE PARA 5 (CINCO) PESSOAS, 4(QUATRO) PORTAS VEÍCULO SEM CONDUTOR, PARA FICAR À DISPOSIÇÃO DA SECRETARIA DE SAÚDE, ANO DE FABRICAÇÃO MÍNIMO DE 2018.	MÊS	07	RENAULT OU PARECIDOS	R\$ 4.047,54	R\$ 28.332,78
05	LOCAÇÃO DE VEÍCULO COM CAPACIDADE PARA 5 (CINCO) PESSOAS, 4(QUATRO) PORTAS VEÍCULO SEM CONDUTOR, PARA FICAR À DISPOSIÇÃO DA SECRETARIA DE SAÚDE, ANO DE FABRICAÇÃO MÍNIMO DE 2018.	MÊS	07	RENAULT OU PARECIDOS	R\$ 4.047,54	R\$ 28.332,78
06	LOCAÇÃO DE VEÍCULO COM CAPACIDADE PARA 5 (CINCO) PESSOAS, 4(QUATRO) PORTAS VEÍCULO SEM CONDUTOR, PARA FICAR À DISPOSIÇÃO DA SECRETARIA DE SAÚDE, ANO DE FABRICAÇÃO MÍNIMO DE 2018.	MÊS	07	RENAULT OU PARECIDOS	R\$ 4.047,54	R\$ 28.332,78
07	LOCAÇÃO DE VEÍCULO COM CAPACIDADE PARA 5 (CINCO) PESSOAS, 4(QUATRO) PORTAS VEÍCULO SEM CONDUTOR, PARA FICAR À DISPOSIÇÃO DA SECRETARIA DE SAÚDE, ANO DE FABRICAÇÃO MÍNIMO DE 2018.	MÊS	07	RENAULT OU PARECIDOS	R\$ 4.047,54	R\$ 28.332,78
08	LOCAÇÃO DE VEÍCULO COM CAPACIDADE PARA 5 (CINCO) PESSOAS, 4(QUATRO) PORTAS VEÍCULO SEM CONDUTOR, PARA FICAR À DISPOSIÇÃO DA SECRETARIA DE SAÚDE, ANO DE FABRICAÇÃO MÍNIMO DE 2018.	MÊS	07	RENAULT OU PARECIDOS	R\$ 4.047,54	R\$ 28.332,78



09	LOCAÇÃO DE VEÍCULO COM CAPACIDADE PARA 5 (CINCO) PESSOAS, 4(QUATRO) PORTAS VEÍCULO SEM CONDUTOR, PARA FICAR À DISPOSIÇÃO DA SECRETARIA DE SAÚDE, ANO DE FABRICAÇÃO MÍNIMO DE 2018.	MÊS	07	RENAULT OU PARECIDOS	R\$ 4.047,54	R\$ 28.332,78
10	LOCAÇÃO DE UMA MOTO SEM CONDUTOR, PARA FICAR À DISPOSIÇÃO DA SECRETARIA DE SAÚDE, COM ANO DE FABRICAÇÃO MÍNIMO DE 2019	MÊS	07	SUZUKI OU PARECIDOS	R\$ 1.442,00	R\$ 10.094,00
11	LOCAÇÃO DE UMA MOTO SEM CONDUTOR, PARA FICAR À DISPOSIÇÃO DA SECRETARIA DE SAÚDE, COM ANO DE FABRICAÇÃO MÍNIMO DE 2019	MÊS	07	SUZUKI OU PARECIDOS	R\$ 1.442,00	R\$ 10.094,00
VALOR GLOBAL						R\$ 369.657,96

SECRETARIA MUNICIPAL DE EDUCAÇÃO

01	LOCAÇÃO DE VEÍCULO, TIPO VAN/MICROÔNIBUS, SEM CONDUTOR, COM CAPACIDADE MÍNIMA PARA 16 (DEZESSEIS) PESSOAS, PARA UTILIZAÇÃO NO TRANSPORTE DE ALUNOS/PACIENTES ATÍPICOS E ACOMPANHANTES SOB A RESPONSABILIDADE DA SECRETARIA DE EDUCAÇÃO, ANO DE FABRICAÇÃO MÍNIMO DE 2017.	MÊS	07	MERCEDES BENS OU PARECIDOS	R\$ 10.795,75	R\$ 75.570,25
02	LOCAÇÃO DE VEÍCULO, TIPO VAN/MICROONIBUS, SEM CONDUTOR, COM CAPACIDADE MÍNIMA PARA 16 (DEZESSEIS) PESSOAS, PARA UTILIZAÇÃO NO TRANSPORTE DOS FORMADORES E PROFISSIONAIS SECRETARIA DE EDUCAÇÃO, ANO DE FABRICAÇÃO MÍNIMO DE 2017.	MÊS	07	MERCEDES BENS OU PARECIDOS	R\$ 10.795,75	R\$ 75.570,25
03	LOCAÇÃO DE VEÍCULO COM CAPACIDADE PARA 5 (CINCO) PESSOAS, 4(QUATRO) PORTAS VEÍCULO SEM CONDUTOR, PARA FICAR À DISPOSIÇÃO DA SECRETARIA DE EDUCAÇÃO, ANO DE FABRICAÇÃO MÍNIMO DE 2018.	MÊS	07	RENAULT OU PARECIDOS	R\$ 4.047,54	R\$ 28.332,78
04	LOCAÇÃO DE VEÍCULO COM CAPACIDADE PARA 5 (CINCO) PESSOAS, 4(QUATRO) PORTAS VEÍCULO SEM CONDUTOR, PARA FICAR À DISPOSIÇÃO DA SECRETARIA DE EDUCAÇÃO, ANO DE FABRICAÇÃO MÍNIMO DE 2018.	MÊS	07	RENAULT OU PARECIDOS	R\$ 4.047,54	R\$ 28.332,78
05	LOCAÇÃO DE 01 (UM) VEÍCULO UTILITÁRIO TIPO CAMINHÃO 3X4 COM CAPACIDADE DE 4.500 KG, SEM CONDUTOR, COMBUSTÍVEL A DIESEL, ANO DE FABRICAÇÃO MÍNIMO 2010, PARA FICAR À DISPOSIÇÃO DA SECRETARIA DE EDUCAÇÃO.	MÊS	07	MERCEDES BENS OU PARECIDOS	R\$ 6.227,75	R\$ 43.594,25
06	LOCAÇÃO DE UMA MOTO SEM CONDUTOR, PARA FICAR À DISPOSIÇÃO DA SECRETARIA DE EDUCAÇÃO, COM ANO DE FABRICAÇÃO MÍNIMO DE 2019	MÊS	07	SUZUKI OU PARECIDOS	R\$ 1.442,00	R\$ 10.094,00
07	LOCAÇÃO DE UMA MOTO SEM CONDUTOR, PARA FICAR À DISPOSIÇÃO DA SECRETARIA DE EDUCAÇÃO, COM ANO DE FABRICAÇÃO MÍNIMO DE 2019	MÊS	07	SUZUKI OU PARECIDOS	R\$ 1.442,00	R\$ 10.094,00
08	LOCAÇÃO DE UMA MOTO SEM CONDUTOR, PARA FICAR À DISPOSIÇÃO DA SECRETARIA DE EDUCAÇÃO, COM ANO DE FABRICAÇÃO MÍNIMO DE 2019	MÊS	07	SUZUKI OU PARECIDOS	R\$ 1.442,00	R\$ 10.094,00
09	LOCAÇÃO DE UMA MOTO SEM CONDUTOR, PARA FICAR À DISPOSIÇÃO DA SECRETARIA DE EDUCAÇÃO, COM ANO DE FABRICAÇÃO MÍNIMO DE 2019	MÊS	07	SUZUKI OU PARECIDOS	R\$ 1.442,00	R\$ 10.094,00
10	LOCAÇÃO DE UMA MOTO SEM CONDUTOR, PARA FICAR À DISPOSIÇÃO DA SECRETARIA DE EDUCAÇÃO, COM ANO DE FABRICAÇÃO MÍNIMO DE 2019	MÊS	07	SUZUKI OU PARECIDOS	R\$ 1.442,00	R\$ 10.094,00
11	LOCAÇÃO DE UMA MOTO SEM CONDUTOR, PARA FICAR À DISPOSIÇÃO DA SECRETARIA DE EDUCAÇÃO, COM ANO DE FABRICAÇÃO MÍNIMO DE 2019	MÊS	07	SUZUKI OU PARECIDOS	R\$ 1.442,00	R\$ 10.094,00
12	LOCAÇÃO DE UMA MOTO SEM CONDUTOR, PARA FICAR À DISPOSIÇÃO DA SECRETARIA DE EDUCAÇÃO, COM ANO DE FABRICAÇÃO MÍNIMO DE 2019	MÊS	07	SUZUKI OU PARECIDOS	R\$ 1.442,00	R\$ 10.094,00
13	LOCAÇÃO DE UMA MOTO SEM CONDUTOR, PARA FICAR À DISPOSIÇÃO DA SECRETARIA DE EDUCAÇÃO, COM ANO DE FABRICAÇÃO MÍNIMO DE 2019	MÊS	07	SUZUKI OU PARECIDOS	R\$ 1.442,00	R\$ 10.094,00
14	LOCAÇÃO DE UMA MOTO SEM CONDUTOR, PARA FICAR À DISPOSIÇÃO DA SECRETARIA DE EDUCAÇÃO, COM ANO DE FABRICAÇÃO MÍNIMO DE 2019	MÊS	07	SUZUKI OU PARECIDOS	R\$ 1.442,00	R\$ 10.094,00
15	LOCAÇÃO DE UMA MOTO SEM CONDUTOR, PARA FICAR À DISPOSIÇÃO DA SECRETARIA DE EDUCAÇÃO, COM ANO DE FABRICAÇÃO MÍNIMO DE 2019	MÊS	07	SUZUKI OU PARECIDOS	R\$ 1.442,00	R\$ 10.094,00
16	LOCAÇÃO DE UMA MOTO SEM CONDUTOR, PARA FICAR À DISPOSIÇÃO DA SECRETARIA DE EDUCAÇÃO, COM ANO DE FABRICAÇÃO MÍNIMO DE 2019	MÊS	07	SUZUKI OU PARECIDOS	R\$ 1.442,00	R\$ 10.094,00
17	LOCAÇÃO DE UMA MOTO SEM CONDUTOR, PARA FICAR À DISPOSIÇÃO DA SECRETARIA DE EDUCAÇÃO, COM ANO DE FABRICAÇÃO MÍNIMO DE 2019	MÊS	07	SUZUKI OU PARECIDOS	R\$ 1.442,00	R\$ 10.094,00
18	LOCAÇÃO DE UMA MOTO SEM CONDUTOR, PARA FICAR À DISPOSIÇÃO DA SECRETARIA DE EDUCAÇÃO, COM ANO DE FABRICAÇÃO MÍNIMO DE 2019	MÊS	07	SUZUKI OU PARECIDOS	R\$ 1.442,00	R\$ 10.094,00
19	LOCAÇÃO DE UMA MOTO SEM CONDUTOR, PARA FICAR À DISPOSIÇÃO DA SECRETARIA DE EDUCAÇÃO, COM ANO DE FABRICAÇÃO MÍNIMO DE 2019	MÊS	07	SUZUKI OU PARECIDOS	R\$ 1.442,00	R\$ 10.094,00
20	LOCAÇÃO DE UMA MOTO SEM CONDUTOR, PARA FICAR À DISPOSIÇÃO DA SECRETARIA DE EDUCAÇÃO, COM ANO DE FABRICAÇÃO MÍNIMO DE 2019	MÊS	07	SUZUKI OU PARECIDOS	R\$ 1.442,00	R\$ 10.094,00
21	LOCAÇÃO DE UMA MOTO SEM CONDUTOR, PARA FICAR À DISPOSIÇÃO DA SECRETARIA DE EDUCAÇÃO, COM ANO DE FABRICAÇÃO MÍNIMO DE 2019	MÊS	07	SUZUKI OU PARECIDOS	R\$ 1.442,00	R\$ 10.094,00
22	LOCAÇÃO DE UMA MOTO SEM CONDUTOR, PARA FICAR À DISPOSIÇÃO DA SECRETARIA DE EDUCAÇÃO, COM ANO DE FABRICAÇÃO MÍNIMO DE 2019	MÊS	07	SUZUKI OU PARECIDOS	R\$ 1.442,00	R\$ 10.094,00
23	LOCAÇÃO DE UMA MOTO SEM CONDUTOR, PARA FICAR À DISPOSIÇÃO DA SECRETARIA DE EDUCAÇÃO, COM ANO DE FABRICAÇÃO MÍNIMO DE 2019	MÊS	07	SUZUKI OU PARECIDOS	R\$ 1.442,00	R\$ 10.094,00
24	LOCAÇÃO DE UMA MOTO SEM CONDUTOR, PARA FICAR À DISPOSIÇÃO DA SECRETARIA DE EDUCAÇÃO, COM ANO DE FABRICAÇÃO MÍNIMO DE 2019	MÊS	07	SUZUKI OU PARECIDOS	R\$ 1.442,00	R\$ 10.094,00

1



25	LOCAÇÃO DE UMA MOTO SEM CONDUTOR, PARA FICAR À DISPOSIÇÃO DA SECRETARIA DE EDUCAÇÃO, COM ANO DE FABRICAÇÃO MÍNIMO DE 2019	MÊS	07	SUZUKI OU PARECIDOS	R\$ 1.442,00	R\$ 10.094,00
26	LOCAÇÃO DE UMA MOTO SEM CONDUTOR, PARA FICAR À DISPOSIÇÃO DA SECRETARIA DE EDUCAÇÃO, COM ANO DE FABRICAÇÃO MÍNIMO DE 2019	MÊS	07	SUZUKI OU PARECIDOS	R\$ 1.442,00	R\$ 10.094,00
27	LOCAÇÃO DE UMA MOTO SEM CONDUTOR, PARA FICAR À DISPOSIÇÃO DA SECRETARIA DE EDUCAÇÃO, COM ANO DE FABRICAÇÃO MÍNIMO DE 2019	MÊS	07	SUZUKI OU PARECIDOS	R\$ 1.442,00	R\$ 10.094,00
28	LOCAÇÃO DE UMA MOTO SEM CONDUTOR, PARA FICAR À DISPOSIÇÃO DA SECRETARIA DE EDUCAÇÃO, COM ANO DE FABRICAÇÃO MÍNIMO DE 2019	MÊS	07	SUZUKI OU PARECIDOS	R\$ 1.442,00	R\$ 10.094,00
29	LOCAÇÃO DE UMA MOTO SEM CONDUTOR, PARA FICAR À DISPOSIÇÃO DA SECRETARIA DE EDUCAÇÃO, COM ANO DE FABRICAÇÃO MÍNIMO DE 2019	MÊS	07	SUZUKI OU PARECIDOS	R\$ 1.442,00	R\$ 10.094,00
30	LOCAÇÃO DE UMA MOTO SEM CONDUTOR, PARA FICAR À DISPOSIÇÃO DA SECRETARIA DE EDUCAÇÃO, COM ANO DE FABRICAÇÃO MÍNIMO DE 2019	MÊS	07	SUZUKI OU PARECIDOS	R\$ 1.442,00	R\$ 10.094,00
31	LOCAÇÃO DE UMA MOTO SEM CONDUTOR, PARA FICAR À DISPOSIÇÃO DA SECRETARIA DE EDUCAÇÃO, COM ANO DE FABRICAÇÃO MÍNIMO DE 2019	MÊS	07	SUZUKI OU PARECIDOS	R\$ 1.442,00	R\$ 10.094,00
32	LOCAÇÃO DE UMA MOTO SEM CONDUTOR, PARA FICAR À DISPOSIÇÃO DA SECRETARIA DE EDUCAÇÃO, COM ANO DE FABRICAÇÃO MÍNIMO DE 2019	MÊS	07	SUZUKI OU PARECIDOS	R\$ 1.442,00	R\$ 10.094,00
VALOR TOTAL DO LOTE:						R\$ 523.938,31

VALIDADE DA PROPOSTA:

A PRESENTE PROPOSTA ESCRITA É VÁLIDA POR 90 (NOVENTA) DIAS, CONTADOS DA DATA DA SUA APRESENTAÇÃO.

CONDIÇÕES GERAIS DA PROPOSTA:

DECLARAMOS SOB AS PENAS DA LEI, PARA SURTIR EFEITO JUNTO À PREFEITURA MUNICIPAL DE TARRAFAS, NO PROCEDIMENTO LICITATÓRIO SOB A MODALIDADE PREGÃO ELETRÔNICO, SUAS PROPOSTAS ECONÔMICAS COMPREENDEM A INTEGRALIDADE DOS CUSTOS PARA ATENDIMENTO DOS DIREITOS TRABALHISTAS ASSEGURADOS NA CONSTITUIÇÃO FEDERAL, NAS LEIS TRABALHISTAS, NAS NORMAS INFRALEGAIS, NAS CONVENÇÕES COLETIVAS DE TRABALHO E NOS TERMOS DE AJUSTAMENTO DE CONDUTA VIGENTES NA DATA DE ENTREGA DAS PROPOSTAS.

DECLARAMOS PARA FINS DE PARTICIPAÇÃO NO PROCESSO ADMINISTRATIVO DE LICITAÇÃO Nº 2024.05.10.001P, NA MODALIDADE PREGÃO ELETRÔNICO Nº 2024.05.10.001P ATENDENDO AO DISPOSTO NO INCISO V DO ART. 27 DA LEI FEDERAL Nº 8.666/93 E SUAS ALTERAÇÕES POSTERIORES, EM CUMPRIMENTO, AINDA, AO QUE DETERMINA O INCISO XXXIII DO ART. 7º DA CONSTITUIÇÃO FEDERAL E LEI Nº 9.854 DE 27 DE OUTUBRO DE 1999, QUE NÃO EMPREGA MENOR DE 18 (DEZOITO) ANOS EM TRABALHO NOTURNO, PERIGOSO OU INSALUBRE, E EM QUALQUER TRABALHO, MENOR DE 16 (DEZESSEIS) ANOS E MAIOR DE 14 (QUATORZE) ANOS, SALVO NA CONDIÇÃO DE APRENDIZ.

DECLARAMOS PARA FINS DE PARTICIPAÇÃO NO PROCESSO ADMINISTRATIVO DE LICITAÇÃO Nº 2024.05.10.001P, NA MODALIDADE PREGÃO ELETRÔNICO Nº 2024.05.10.001P, QUE INEXISTEM FATO IMPEDITIVO DE HABILITAÇÃO, BEM COMO DE QUE TEM PLENO CONHECIMENTO E CONCORDÂNCIA COM OS TERMOS E CONDIÇÕES DESTA EDITAL E DE QUE NÃO FOI CONSIDERADA INIDÔNEA POR NENHUM ÓRGÃO DA ADMINISTRAÇÃO PÚBLICA.

DECLARAMOS SOB AS PENAS DA LEI, PARA SURTIR EFEITO JUNTO À PREFEITURA MUNICIPAL DE TARRAFAS/CE, NO PROCEDIMENTO LICITATÓRIO SOB A MODALIDADE PREGÃO ELETRÔNICO, QUE ATENDEM AOS REQUISITOS DE HABILITAÇÃO, E QUE RESPONDERÁ PELA VERACIDADE DAS INFORMAÇÕES PRESTADAS, NA FORMA DA LEI.

DECLARAMOS NOS VALORES PROPOSTOS ESTARÃO INCLUSOS TODOS OS CUSTOS OPERACIONAIS, ENCARGOS PREVIDENCIÁRIOS, TRABALHISTAS, TRIBUTÁRIOS, COMERCIAIS E QUAISQUER OUTROS QUE INCIDAM DIRETA OU INDIRETAMENTE NO FORNECIMENTO DOS ITENS/PRESTAÇÃO DE SERVIÇO.

DECLARAMOS A LICITANTE NÃO FOI CONSIDERADA INIDÔNEA POR NENHUM ÓRGÃO DA ADMINISTRAÇÃO PÚBLICA, ASSINADA PELO REPRESENTANTE LEGAL DA LICITANTE.

DECLARAMOS TEM CONHECIMENTO DE TODAS AS INFORMAÇÕES NECESSÁRIAS À EXECUÇÃO DOS SERVIÇOS, ASSIM COMO, DE QUE FOI DISPONIBILIZADO A OPORTUNIDADE DE CONHECER TODAS AS ESPECIFICIDADES, AS QUAIS VÃO ANEXADAS AO PRESENTE EDITAL.

DECLARAMOS EM CUMPRIMENTO AO DISPOSTO NO INCISO XXXIII DO ART. 7º DA CONSTITUIÇÃO FEDERAL, QUE NÃO MANTÉM RELAÇÃO DE TRABALHO NOTURNO, PERIGOSO OU INSALUBRE COM MENOR DE 18(DEZOITO) ANOS E DE QUALQUER TRABALHO COM MENOR DE 14(QUATORZE) ANOS, SALVO NA CONDIÇÃO DE APRENDIZ, ASSINADA PELO REPRESENTANTE LEGAL DA LICITANTE, COM FIRMA RECONHECIDA EM CARTÓRIO.

DECLARAMOS SUAS PROPOSTAS ECONÔMICAS COMPREENDEM A INTEGRALIDADE DOS CUSTOS PARA ATENDIMENTO DOS DIREITOS TRABALHISTAS ASSEGURADOS NA CONSTITUIÇÃO FEDERAL, NAS LEIS TRABALHISTAS, NAS NORMAS INFRALEGAIS, NAS CONVENÇÕES COLETIVAS DE TRABALHO E NOS TERMOS DE AJUSTAMENTO DE CONDUTA VIGENTES NA DATA DE ENTREGADAS PROPOSTAS.

DECLARAMOS NÃO POSSUI EM SEU QUADRO DE PESSOAL, EMPREGADOS MENORES DE 18 (DEZOITO) ANOS EM TRABALHO NOTURNO, PERIGOSO OU INSALUBRE E MENORES DE 16 (DEZESSEIS) ANOS EM QUALQUER TRABALHO, SALVO NA CONDIÇÃO DE APRENDIZ A PARTIR DE 14 (QUATORZE) ANOS, NOS TERMOS DO INCISO XXXIII, DO ART. 7º DA CONSTITUIÇÃO FEDERAL.

DECLARAMOS CUMPRE AS EXIGÊNCIAS DE RESERVA DE CARGOS PARA PESSOA COM DEFICIÊNCIA E PARA REABILITADO DA PREVIDÊNCIA SOCIAL, PREVISTAS EM LEI E EM OUTRAS NORMAS ESPECÍFICAS.

DECLARAMOS ATENDEM AOS REQUISITOS DE HABILITAÇÃO, E QUE RESPONDERÁ PELA VERACIDADE DAS INFORMAÇÕES PRESTADAS, NA FORMA DA LEI.

DECLARAMOS NÃO OCORREU FATO QUE NOS IMPEÇA DE PARTICIPAR DA MENCIONADA LICITAÇÃO. ASSUMIMOS O COMPROMISSO DE BEM E FIELMENTE FORNECE OS SERVIÇOS ESPECIFICADOS NO ANEXO I, CASO SEJAMOS VENCEDORES DA PRESENTE LICITAÇÃO.

M K SERVICOS EM CONSTRUCAO E TRANSPORTE ESCOLAR EIRELI

_____/____, 06 de junho de 2024.



CARTA PROPOSTA

AO MUNICÍPIO DE TARRAFAS, ESTADO DO CEARÁ

REF.: PREGÃO ELETRONICO Nº 2024.05.10.001P

Pelo presente declaramos inteira submissão aos ditames da Lei Nacional 14.133/21, de 1º de abril de 2021 bem como as cláusulas e condições previstas nesta **PREGÃO ELETRONICO Nº 2024.05.10.001P**

Declaramos cumprir os requisitos para habilitação e a conformidade da nossa proposta com as exigências do edital.

Declaramos ainda que não ocorreu nenhum fato que nos impeça de participar desta licitação. Assumimos o compromisso de bem e fielmente fornecer o serviços especificados no Anexo I, caso sejamos vencedores da presente licitação.

OBJETO: Contratação de prestação de serviços de locação de 18 (dezoito) veículos e 30 (trinta) motos, sem condutor, para suprir a necessidade de diversas secretarias do município de Tarrafas/Ce

LOTE 1 - FUNDO GERAL						
ITEM	ESPECIFICAÇÃO	MARCA / MODELO	UNIDADE	QUANT TOTAL	VALOR MENSAL	VALOR TOTAL
1	Locação de 01 (um) veículo utilitário tipo caminhonete, tração 4x4, com capacidade para 05 (cinco) pessoas, 4(quatro) portas, completa, sem condutor, combustível preferencialmente a diesel, ano de fabricação mínimo de 2017, para ficar a disposição do GABINETE DO PREFEITO	Chevrolet/S-10	MÊS	7	RS 4.500,00	RS 31.500,00
2	Locação de 01 (um) veículo, cada com capacidade para 5 (cinco) pessoas, 4(quatro) portas, sem condutor, ano de fabricação mínimo de 2018, para ficar à disposição da SECRETARIA DE ADMINISTRAÇÃO	VOLKSWAGEN / GOL	MÊS	7	RS 3.100,00	RS 21.700,00
3	Locação de 01 (um) veículo utilitário tipo caminhonete com capacidade mínima de 2.000 kg, sem condutor, a diesel com ano de fabricação mínimo de 1990, para ficar à disposição da SECRETARIA DE OBRAS E SERVIÇOS URBANOS	Chevrolet/S-10	MÊS	7	RS 6.200,00	RS 43.400,00
4	Locação de 01 (um) veículo tipo "PICK UP" cabine dupla, completa, com capacidade para 04 (quatro) pessoas, sem condutor, para ficar à disposição da SECRETARIA DE OBRAS E SERVIÇOS URBANOS.	Fiat/Strada	MÊS	7	RS 3.081,57	RS 21.570,99
5	Locação de 01 (uma) moto sem condutor, com ano de fabricação mínimo de 2019, para ficar à disposição da SECRETARIA DE ADMINISTRAÇÃO	Honda/Titan	MÊS	7	RS 1.047,00	RS 7.329,00
VALOR GLOBAL DO LOTE 1						RS 125.499,99

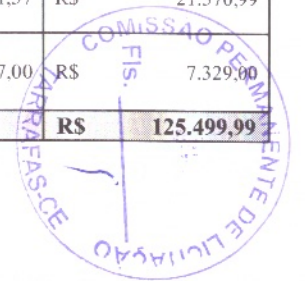



VALOR GLOBAL POR EXTENSO: R\$ 125.499,99 (Cento e Vinte e Cinco Mil, Quatrocentos e Noventa e Nove Reais e Noventa e Nove Centavos)

RAZÃO SOCIAL: W DE S LIMA EMPREENDIMENTOS E SERVIÇOS

CNPJ Nº 43.067.451/0001-59

ENDEREÇO: RUA JOSE MARCIO NOGUEIRA, 478, JARDIM, IGUATU/CE, CEP: 63.500-456

BANCO: BRASIL AG: 122-8 C/C: 59633-7

E-MAIL: wsl.empreendserv@gmail.com TELEFONE: 88 9.8147-7029

RESPONSÁVEL LEGAL: WENDER DE SOUZA LIMA

CPF: 009.963.033-83

CARGO/FUNÇÃO: ADMINISTRADOR

ENDEREÇO: Rua Altímio Alves Bezerra, 110 – Fomento – Iguatu – Ce

VALIDADE DA PROPOSTA: 90 (NOVENTA) DIAS

PRAZO DE EXECUÇÃO DOS SERVIÇOS: de acordo com Edital.

Iguatu – Ce, 18 de Junho de 2024

W DE S LIMA
EMPREENDIMENTOS E
SERVIÇOS: 43067451000159

Assinado digitalmente por W DE S LIMA
EMPREENDIMENTOS E
SERVIÇOS:43067451000159
ND: C=BR, O=ICP-Brasil, S=CE, L=IGUATU,
OU=Secretaria da Receita Federal do Brasil -
RFB, OU=RFB e-CNPJ/A1, OUIP
27382004000138, OU=videoconferencia, CN=
W DE S LIMA EMPREENDIMENTOS E
SERVIÇOS:43067451000159
Razão: Eu sou o autor deste documento
Localização:
Data: 2024.06.18 14:45:52-03'00"
Foxit PDF Reader Versão: 12.1.2





CARTA PROPOSTA

AO MUNICÍPIO DE TARRAFAS, ESTADO DO CEARÁ

REF.: PREGÃO ELETRONICO Nº 2024.05.10.001P

Pelo presente declaramos inteira submissão aos ditames da Lei Nacional 14.133/21, de 1º de abril de 2021 bem como as cláusulas e condições previstas nesta PREGÃO ELETRONICO Nº 2024.05.10.001P

Declaramos cumprir os requisitos para habilitação e a conformidade da nossa proposta com as exigências do edital.

Declaramos ainda que não ocorreu nenhum fato que nos impeça de participar desta licitação. Assumimos o compromisso de bem e fielmente fornecer o serviços especificados no Anexo I, caso sejamos vencedores da presente licitação.

OBJETO: Contratação de prestação de serviços de locação de 18 (dezoito) veículos e 30 (trinta) motos, sem condutor, para suprir a necessidade de diversas secretarias do município de Tarrafas/Ce

LOTE 2 - SECRETARIA MUNICIPAL DE SAÚDE						
ITEM	ESPECIFICAÇÃO	MARCA / MODELO	UNIDADE	QUANT TOTAL	VALOR MENSAL	VALOR TOTAL
1	Locação de veículo, tipo VAN/MICROÔNIBUS, sem condutor, com capacidade mínima para 16 (dezesseis) pessoas, para utilização no Transporte de Pacientes, para realizar tratamento médico na macro região do Cariri e para ficar à disposição da SECRETARIA DE SAÚDE, ano de fabricação mínimo de 2017.	MARCOPOLLO	MÊS	7	R\$ 7.557,01	R\$ 52.899,07
2	Locação de veículo, tipo VAN/MICROÔNIBUS, sem condutor, com capacidade mínima para 16 (dezesseis) pessoas, para utilização no Transporte de Pacientes, para realizar tratamento médico na macro região do Cariri e para ficar à disposição da SECRETARIA DE SAÚDE, ano de fabricação mínimo de 2017.	MARCOPOLLO	MÊS	7	R\$ 7.557,01	R\$ 52.899,07
3	Locação de veículo com capacidade para 5 (cinco) pessoas, 4(quatro) portas veículo sem condutor, para ficar à disposição da SECRETARIA DE SAÚDE, ano de fabricação mínimo de 2018.	VOLKSVAGEN/GOL	MÊS	7	R\$ 2.833,35	R\$ 19.833,45
4	Locação de veículo com capacidade para 5 (cinco) pessoas, 4(quatro) portas veículo sem condutor, para ficar à disposição da SECRETARIA DE SAÚDE, ano de fabricação mínimo de 2018.	VOLKSVAGEN/GOL	MÊS	7	R\$ 2.833,35	R\$ 19.833,45
5	Locação de veículo com capacidade para 5 (cinco) pessoas, 4(quatro) portas veículo sem condutor, para ficar à disposição da SECRETARIA DE SAÚDE, ano de fabricação mínimo de 2018.	VOLKSVAGEN/GOL	MÊS	7	R\$ 2.833,35	R\$ 19.833,45
6	Locação de veículo com capacidade para 5 (cinco) pessoas, 4(quatro) portas veículo sem condutor, para ficar à disposição da SECRETARIA DE SAÚDE, ano de fabricação mínimo de 2018.	VOLKSVAGEN/GOL	MÊS	7	R\$ 2.833,35	R\$ 19.833,45
7	Locação de veículo com capacidade para 5 (cinco) pessoas, 4(quatro) portas veículo sem condutor, para ficar à disposição da SECRETARIA DE SAÚDE, ano de fabricação mínimo de 2018.	VOLKSVAGEN/GOL	MÊS	7	R\$ 2.833,35	R\$ 19.833,45
8	Locação de veículo com capacidade para 5 (cinco) pessoas, 4(quatro) portas veículo sem condutor, para ficar à disposição da SECRETARIA DE SAÚDE, ano de fabricação mínimo de 2018.	VOLKSVAGEN/GOL	MÊS	7	R\$ 2.833,35	R\$ 19.833,45
9	Locação de veículo com capacidade para 5 (cinco) pessoas, 4(quatro) portas veículo sem condutor, para ficar à disposição da SECRETARIA DE SAÚDE, ano de fabricação mínimo de 2018.	VOLKSVAGEN/GOL	MÊS	7	R\$ 2.833,35	R\$ 19.833,45

(88) 98148.0796 | wsl.empreendserv@gmail.com | CNPJ: 43.067.451/0001-59

Rua José Márcio Nogueira, 478 - Cep: 63.500-456 - Jardim Iguatu - Iguatu - Ce



W DE S LIMA
EMPREENDIMEN
TOS E
SERVICOS:4306
7451000159

Associação legalmente por W DE S LIMA
EMPREENDIMEN
TOS E
SERVICOS:4306
7451000159
Insc. Estadual: 07.138.123/2019
CNPJ: 43.067.451/0001-59
Endereço: Rua José Márcio Nogueira, 478 - Jardim Iguatu - Iguatu - Ceará - CEP: 63.500-456
Telefone: (88) 98148-0796
E-mail: wsl@empreendimentos.com.br
Data: 2024/05/17 10:56:25 (333)
Form PDF Roadex Versão: 12.1.2



10	Locação de uma moto sem condutor, para ficar à disposição da SECRETARIA DE SAÚDE, com ano de fabricação mínimo de 2019	HONDA/TITAN	MÊS	7	R\$	1.009,11	R\$	7.063,77
11	Locação de uma moto sem condutor, para ficar à disposição da SECRETARIA DE SAÚDE, com ano de fabricação mínimo de 2019	HONDA/TITAN	MÊS	7	R\$	1.009,11	R\$	7.063,77
VALOR GLOBAL DA PROPOSTA							R\$	258.759,83

VALOR GLOBAL POR EXTENSO: R\$ 258.759,83 (Duzentos Mil, Setecentos e Cinquenta e Nove Reais e Oitenta e Tres Centavos)

RAZÃO SOCIAL: W DE S LIMA EMPREENDIMENTOS E SERVIÇOS
CNPJ Nº 43.067.451/0001-59
ENDEREÇO: RUA JOSE MARCIO NOGUEIRA, 478, JARDIM, IGUATU/CE, CEP: 63.500-456
BANCO: BRASIL AG: 122-8 C/C: 59633-7
E-MAIL: wsl.empreendserv@gmail.com TELEFONE: 88 9.8147-7029

RESPONSÁVEL LEGAL: WENDER DE SOUZA LIMA
CARGO/FUNÇÃO: ADMINISTRADOR
ENDEREÇO: Rua Altímio Alves Bezerra, 110 – Fomento – Iguatu – Ce

CPF: 009.963.033-83

VALIDADE DA PROPOSTA: 90 (NOVENTA) DIAS
PRAZO DE EXECUÇÃO DOS SERVIÇOS: de acordo com Edital.

Iguatu – Ce, 17 de Junho de 2024

W DE S LIMA
EMPREENDIMENTO
S E
SERVICOS:43067451
000159

Assinado digitalmente por W DE S LIMA
EMPREENDIMENTOS E SERVIÇOS 43067451000159
ND: C=BR, O=ICP-Brasil, S=CE, L=IGUATU, OU=Secretaria da Receita Federal do Brasil - RFB, OU=RFB e-CNPJ A1, OU=2738204000138, OU=videoconferencia, CN=W DE S LIMA
EMPREENDIMENTOS E SERVIÇOS 43067451000159
Razão: Eu sou o autor deste documento
Localização:
Data: 2024.06.17 10:06:27-03'00'
Foxit PDF Reader Versão: 12.1.2

W De S Lima Empreendimentos e Serviços
CNPJ 43.067.451/0001-59
Wender de Sousa Lima
CPF 009.963.033-83
Representante Legal



(88) 98148.0796 | wsl.empreendserv@gmail.com | CNPJ: 43.067.451/0001-59
Rua José Márcio Nogueira, 478 - Cep: 63.500-456 - Jardim Iguatu - Iguatu - Ce





CARTA PROPOSTA

AO MUNICÍPIO DE TARRAFAS, ESTADO DO CEARÁ

REF.: PREGÃO ELETRÔNICO Nº 2024.05.10.001P

Pelo presente declaramos inteira submissão aos ditames da Lei Nacional 14.133/21, de 1º de abril de 2021 bem como as cláusulas e condições previstas nesta PREGÃO ELETRÔNICO Nº 2024.05.10.001P

Declaramos cumprir os requisitos para habilitação e a conformidade da nossa proposta com as exigências do edital.

Declaramos ainda que não ocorreu nenhum fato que nos impeça de participar desta licitação. Assumimos o compromisso de bem e fielmente fornecer o serviços especificados no Anexo I, caso sejamos vencedores da presente licitação.

OBJETO: Contratação de prestação de serviços de locação de 18 (dezoito) veículos e 30 (trinta) motos, sem condutor, para suprir a necessidade de diversas secretarias do município de Tarrafas/Ce

LOTE 2 - SECRETARIA MUNICIPAL DE SAÚDE						
ITEM	ESPECIFICAÇÃO	MARCA / MODELO	UNIDADE	QUANT TOTAL	VALOR MENSAL	VALOR TOTAL
1	Locação de veículo, tipo VAN/MICROÔNIBUS, sem condutor, com capacidade mínima para 16 (dezesesseis) pessoas, para utilização no Transporte de Pacientes, para realizar tratamento médico na macro região do Cariri e para ficar à disposição da SECRETARIA DE SAÚDE, ano de fabricação mínimo de 2017.	MARCOPOLLO	MÊS	7	R\$ 7.557,01	R\$ 52.899,07
2	Locação de veículo, tipo VAN/MICROÔNIBUS, sem condutor, com capacidade mínima para 16 (dezesesseis) pessoas, para utilização no Transporte de Pacientes, para realizar tratamento médico na macro região do Cariri e para ficar à disposição da SECRETARIA DE SAÚDE, ano de fabricação mínimo de 2017.	MARCOPOLLO	MÊS	7	R\$ 7.557,01	R\$ 52.899,07
3	Locação de veículo com capacidade para 5 (cinco) pessoas, 4(quatro) portas veículo sem condutor, para ficar à disposição da SECRETARIA DE SAÚDE, ano de fabricação mínimo de 2018.	VOLKSVAGEN/GOL	MÊS	7	R\$ 2.833,35	R\$ 19.833,45
4	Locação de veículo com capacidade para 5 (cinco) pessoas, 4(quatro) portas veículo sem condutor, para ficar à disposição da SECRETARIA DE SAÚDE, ano de fabricação mínimo de 2018.	VOLKSVAGEN/GOL	MÊS	7	R\$ 2.833,35	R\$ 19.833,45
5	Locação de veículo com capacidade para 5 (cinco) pessoas, 4(quatro) portas veículo sem condutor, para ficar à disposição da SECRETARIA DE SAÚDE, ano de fabricação mínimo de 2018.	VOLKSVAGEN/GOL	MÊS	7	R\$ 2.833,35	R\$ 19.833,45
6	Locação de veículo com capacidade para 5 (cinco) pessoas, 4(quatro) portas veículo sem condutor, para ficar à disposição da SECRETARIA DE SAÚDE, ano de fabricação mínimo de 2018.	VOLKSVAGEN/GOL	MÊS	7	R\$ 2.833,35	R\$ 19.833,45
7	Locação de veículo com capacidade para 5 (cinco) pessoas, 4(quatro) portas veículo sem condutor, para ficar à disposição da SECRETARIA DE SAÚDE, ano de fabricação mínimo de 2018.	VOLKSVAGEN/GOL	MÊS	7	R\$ 2.833,35	R\$ 19.833,45
8	Locação de veículo com capacidade para 5 (cinco) pessoas, 4(quatro) portas veículo sem condutor, para ficar à disposição da SECRETARIA DE SAÚDE, ano de fabricação mínimo de 2018.	VOLKSVAGEN/GOL	MÊS	7	R\$ 2.833,35	R\$ 19.833,45
9	Locação de veículo com capacidade para 5 (cinco) pessoas, 4(quatro) portas veículo sem condutor, para ficar à disposição da SECRETARIA DE SAÚDE, ano de fabricação mínimo de 2018.	VOLKSVAGEN/GOL	MÊS	7	R\$ 2.833,35	R\$ 19.833,45



(88) 98148.0796 | wsl.empreenderv@gmail.com | CNPJ: 43.067.451/0001-59
Rua José Márcio Nogueira, 478 - Cep: 63.500-456 - Jardim Iguatu - Iguatu - Ce

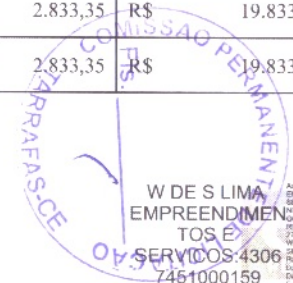

W DE S LIMA
EMPREENDIMEN
TOS E
SERVICIOS:4306
7451000159

Assinado eletronicamente por W DE S LIMA
EMPREENDIMEN E
SERVICIOS:43067451000159
NO: CNPJ: 43067451000159
Assinado eletronicamente por W DE S LIMA
EMPREENDIMEN E
SERVICIOS:43067451000159
Data: 2024/05/17 10:22:25-02:02
Post: PGP - Modelo Versão: 12.1.1



10	Locação de uma moto sem condutor, para ficar à disposição da SECRETARIA DE SAÚDE, com ano de fabricação mínimo de 2019	HONDA/TITAN	MÊS	7	R\$ 1.009,11	R\$ 7.063,77
11	Locação de uma moto sem condutor, para ficar à disposição da SECRETARIA DE SAÚDE, com ano de fabricação mínimo de 2019	HONDA/TITAN	MÊS	7	R\$ 1.009,11	R\$ 7.063,77
VALOR GLOBAL DA PROPOSTA						R\$ 258.759,83

VALOR GLOBAL POR EXTENSO: R\$ 258.759,83 (Duzentos Mil, Setecentos e Cinquenta e Nove Reais e Oitenta e Tres Centavos)

RAZÃO SOCIAL: W DE S LIMA EMPREENDIMENTOS E SERVIÇOS
CNPJ Nº 43.067.451/0001-59
ENDEREÇO: RUA JOSE MARCIO NOGUEIRA, 478, JARDIM, IGUATU/CE, CEP: 63.500-456
BANCO: BRASIL AG: 122-8 C/C: 59633-7
E-MAIL: wsl.emprendserv@gmail.com TELEFONE: 88 9.8147-7029

RESPONSÁVEL LEGAL: WENDER DE SOUZA LIMA
CARGO/FUNÇÃO: ADMINISTRADOR
ENDEREÇO: Rua Altímio Alves Bezerra, 110 – Fomento – Iguatu – Ce

CPF: 009.963.033-83

VALIDADE DA PROPOSTA: 90 (NOVENTA) DIAS
PRAZO DE EXECUÇÃO DOS SERVIÇOS: de acordo com Edital.

Iguatu – Ce, 17 de Junho de 2024

W DE S LIMA
EMPREENDIMENTO
S E
SERVICOS:43067451
000159

Assinado digitalmente por W DE S LIMA
EMPREENDIMENTOS E SERVIÇOS 43067451000159
ND: C=BR, O=ICP-Brasil, S=CE, L=IGUATU, OU=Secretaria da Receita Federal do Brasil - RFB, OU=RFB e-CNPJ A1, OU=27382004000138, OU=videoconferencia, CN=W DE S LIMA
EMPREENDIMENTOS E SERVIÇOS 43067451000159
Razão: Eu sou o autor deste documento
Localização:
Data: 2024.06.17 10:06:27-03'00"
Foxit PDF Reader Versão: 12.1.2

W De S Lima Empreendimentos e Serviços
CNPJ 43.067.451/0001-59
Wender de Sousa Lima
CPF 009.963.033-83
Representante Legal



(68) 98148.0796 | wsl.emprendserv@gmail.com | CNPJ: 43.067.451/0001-59
Rua José Márcio Nogueira, 478 - Cep: 63.500-456 - Jardim Iguatu - Iguatu - Ce



PROCESSO LICITAÇÃO Nº 2024.05.10.001P
PREGÃO ELETRÔNICO Nº 2024.05.10.001P

A PREFEITURA MUNICIPAL DE TARRAFAS, ESTADO DO CEARÁ

Pela presente declaramos inteira submissão aos preceitos legais em vigor, especialmente os da Lei nº 14.133, de 01 de abril, bem como às cláusulas e condições da modalidade pregão eletrônico nº 2024.05.10.001P

Declaramos ainda, que não ocorreu fato que nos impeça de participar da mencionada licitação. Assumimos o compromisso de bem e fielmente fornecer os serviços especificados no anexo I, caso sejamos vencedor (es) da presente licitação.

OBJETO: Contratação de prestação de serviços de locação de 18 (dezoito) veículos e 30 (trinta) motos, sem condutor, para suprir as necessidades de diversas secretarias do Município de Tarrafas/CE.

LOTE III- SECRETARIA MUNICIPAL DE EDUCAÇÃO

ITEM	ESPECIFICAÇÃO	UNID.	QUANT. TOTAL	VR. MÊS	VR. TOTAL
1	Locação de veículo, tipo VAN/MICROÔNIBUS, sem condutor, com capacidade mínima para 16 (dezesesseis) pessoas, para utilização no Transporte de Alunos/Pacientes Atípicos e acompanhantes sob a responsabilidade da SECRETARIA DE EDUCAÇÃO, ano de fabricação mínimo de 2017.	MÊS	7	R\$ 7.557,02	R\$ 52.899,14

B F EMPREENDIMENTOS LTDA
CNPJ nº 22.456.063/0001-90
RUA 31 DE MARÇO Nº 207, CENTRO- CEP 63.310-000- UMARI/CE - FONE: (88) 9 8823-2688

B F
EMPREENDIMENTOS
LTDA:22456063000190
3000190

Assinado de forma digital por B F EMPREENDIMENTOS LTDA:22456063000190
Dados: 2024.06.26 08:26:46 -03'00'

2	Locação de veículo, tipo VAN/MICROÔNIBUS, sem condutor, com capacidade mínima para 16 (dezesesseis) pessoas, para utilização no Transporte dos formadores e profissionais SECRETARIA DE EDUCAÇÃO, ano de fabricação mínimo de 2017.	MÊS	7	R\$ 7.557,02	R\$ 52.899,14
3	Locação de veículo com capacidade para 5 (cinco) pessoas, 4(quatro) portas veículo sem condutor, para ficar à disposição da SECRETARIA DE EDUCAÇÃO, ano de fabricação mínimo de 2018.	MÊS	7	R\$ 2.833,28	R\$ 19.832,96
4	Locação de veículo com capacidade para 5 (cinco) pessoas, 4(quatro) portas veículo sem condutor, para ficar à disposição da SECRETARIA DE EDUCAÇÃO, ano de fabricação mínimo de 2018.	MÊS	7	R\$ 2.833,28	R\$ 19.832,96
5	Locação de 01 (um) veículo utilitário tipo caminhão 3x4 com capacidade de 4.500 kg, sem condutor, combustível a diesel, ano de fabricação mínimo 2010, para fica a disposição da SECRETARIA DE EDUCAÇÃO.	MÊS	7	R\$ 4.359,43	R\$ 30.516,01
6	Locação de uma moto sem condutor, para ficar à disposição da SECRETARIA DE EDUCAÇÃO, com ano de fabricação mínimo de 2019	MÊS	7	R\$ 1.009,40	R\$ 7.065,80
7	Locação de uma moto sem condutor, para ficar à disposição da SECRETARIA DE EDUCAÇÃO, com ano de fabricação mínimo de 2019	MÊS	7	R\$ 1.009,40	R\$ 7.065,80
8	Locação de uma moto sem condutor, para ficar à disposição da SECRETARIA DE EDUCAÇÃO, com ano de fabricação mínimo de 2019	MÊS	7	R\$ 1.009,40	R\$ 7.065,80
9	Locação de uma moto sem condutor, para ficar à disposição da SECRETARIA DE EDUCAÇÃO, com ano de fabricação mínimo de 2019	MÊS	7	R\$ 1.009,40	R\$ 7.065,80

B F EMPREENHIMENTOS LTDA

CNPJ nº 22.456.063/0001-90

RUA 31 DE MARÇO Nº 207, CENTRO- CEP 63.310-000- UMARI/CE - FONE: (88) 9 8823-2688

 B F
 EMPREENHIMENTOS
 LTDA:22456063000190
 0190

 Assinado de forma digital por B F EMPREENHIMENTOS LTDA:22456063000190
 Dados: 2024.06.26 08:27:01 -03'00'



B F
EMPREENDIMENTOS LTDA

CNPJ 22.456.063/0001-90

10	Locação de uma moto sem condutor, para ficar à disposição da SECRETARIA DE EDUCAÇÃO, com ano de fabricação mínimo de 2019	MÊS	7	R\$ 1.009,40	R\$ 7.065,80
11	Locação de uma moto sem condutor, para ficar à disposição da SECRETARIA DE EDUCAÇÃO, com ano de fabricação mínimo de 2019	MÊS	7	R\$ 1.009,40	R\$ 7.065,80
12	Locação de uma moto sem condutor, para ficar à disposição da SECRETARIA DE EDUCAÇÃO, com ano de fabricação mínimo de 2019	MÊS	7	R\$ 1.009,40	R\$ 7.065,80
13	Locação de uma moto sem condutor, para ficar à disposição da SECRETARIA DE EDUCAÇÃO, com ano de fabricação mínimo de 2019	MÊS	7	R\$ 1.009,40	R\$ 7.065,80
14	Locação de uma moto sem condutor, para ficar à disposição da SECRETARIA DE EDUCAÇÃO, com ano de fabricação mínimo de 2019	MÊS	7	R\$ 1.009,40	R\$ 7.065,80
15	Locação de uma moto sem condutor, para ficar à disposição da SECRETARIA DE EDUCAÇÃO, com ano de fabricação mínimo de 2019	MÊS	7	R\$ 1.009,40	R\$ 7.065,80
16	Locação de uma moto sem condutor, para ficar à disposição da SECRETARIA DE EDUCAÇÃO, com ano de fabricação mínimo de 2019	MÊS	7	R\$ 1.009,40	R\$ 7.065,80
17	Locação de uma moto sem condutor, para ficar à disposição da SECRETARIA DE EDUCAÇÃO, com ano de fabricação mínimo de 2019	MÊS	7	R\$ 1.009,40	R\$ 7.065,80
18	Locação de uma moto sem condutor, para ficar à disposição da SECRETARIA DE EDUCAÇÃO, com ano de fabricação mínimo de 2019	MÊS	7	R\$ 1.009,40	R\$ 7.065,80
19	Locação de uma moto sem condutor, para ficar à disposição da SECRETARIA DE EDUCAÇÃO, com ano de fabricação mínimo de 2019	MÊS	7	R\$ 1.009,40	R\$ 7.065,80

B F EMPREENDIMENTOS LTDA

CNPJ nº 22.456.063/0001-90

RUA 31 DE MARÇO Nº 207, CENTRO- CEP 63.310-000- UMARI/CE - FONE: (88) 9 8823-2688

B F
EMPREENDIMEN
TOS
LTDA:22456063000190
Assinado de forma digital por B F EMPREENDIMENTOS LTDA:22456063000190
Dados: 2024.06.26



20	Locação de uma moto sem condutor, para ficar à disposição da SECRETARIA DE EDUCAÇÃO, com ano de fabricação mínimo de 2019	MÊS	7	R\$ 1.009,40	R\$ 7.065,80
21	Locação de uma moto sem condutor, para ficar à disposição da SECRETARIA DE EDUCAÇÃO, com ano de fabricação mínimo de 2019	MÊS	7	R\$ 1.009,40	R\$ 7.065,80
22	Locação de uma moto sem condutor, para ficar à disposição da SECRETARIA DE EDUCAÇÃO, com ano de fabricação mínimo de 2019	MÊS	7	R\$ 1.009,40	R\$ 7.065,80
23	Locação de uma moto sem condutor, para ficar à disposição da SECRETARIA DE EDUCAÇÃO, com ano de fabricação mínimo de 2019	MÊS	7	R\$ 1.009,40	R\$ 7.065,80
24	Locação de uma moto sem condutor, para ficar à disposição da SECRETARIA DE EDUCAÇÃO, com ano de fabricação mínimo de 2019	MÊS	7	R\$ 1.009,40	R\$ 7.065,80
25	Locação de uma moto sem condutor, para ficar à disposição da SECRETARIA DE EDUCAÇÃO, com ano de fabricação mínimo de 2019	MÊS	7	R\$ 1.009,40	R\$ 7.065,80
26	Locação de uma moto sem condutor, para ficar à disposição da SECRETARIA DE EDUCAÇÃO, com ano de fabricação mínimo de 2019	MÊS	7	R\$ 1.009,40	R\$ 7.065,80
27	Locação de uma moto sem condutor, para ficar à disposição da SECRETARIA DE EDUCAÇÃO, com ano de fabricação mínimo de 2019	MÊS	7	R\$ 1.009,40	R\$ 7.065,80
28	Locação de uma moto sem condutor, para ficar à disposição da SECRETARIA DE EDUCAÇÃO, com ano de fabricação mínimo de 2019	MÊS	7	R\$ 1.009,40	R\$ 7.065,80
29	Locação de uma moto sem condutor, para ficar à disposição da SECRETARIA DE EDUCAÇÃO, com ano de fabricação mínimo de 2019	MÊS	7	R\$ 1.009,40	R\$ 7.065,80



B F EMPREENDEIMENTOS LTDA

CNPJ nº 22.456.063/0001-90

RUA 31 DE MARÇO Nº 207, CENTRO- CEP 63.310-000- UMARI/CE - FONE: (88) 9 8823-2688

 B F
 EMPREENDEME
 NTOS
 LTDA:22456063
 0
 22456063
 2024.06.26

 Assinado de forma
 digital por B F
 EMPREENDEIMENTOS
 LTDA:2245606300019
 0
 Dados: 2024.06.26



CNPJ 22.456.063/0001-90

30	Locação de uma moto sem condutor, para ficar à disposição da SECRETARIA DE EDUCAÇÃO, com ano de fabricação mínimo de 2019	MÊS	7	R\$ 1.009,40	R\$ 7.065,80
31	Locação de uma moto sem condutor, para ficar à disposição da SECRETARIA DE EDUCAÇÃO, com ano de fabricação mínimo de 2019	MÊS	7	R\$ 1.009,40	R\$ 7.065,80
32	Locação de uma moto sem condutor, para ficar à disposição da SECRETARIA DE EDUCAÇÃO, com ano de fabricação mínimo de 2019	MÊS	7	R\$ 1.009,40	R\$ 7.065,80
VALOR GLOBAL					R\$ 366.756,81
ESTE LOTE II IMPORTA O VALOR GLOBAL DE R\$ 366.756,81 (TREZENTOS E SESENTA E SEIS MIL, SETECENTOS E CINQUENTA E SEIS REAIS E OITENTA E UM CENTAVOS)					

Valor Global da proposta R\$ 366.756,81 (TREZENTOS E SESENTA E SEIS MIL, SETECENTOS E CINQUENTA E SEIS REAIS E OITENTA E UM CENTAVOS)

Proponente: B F EMPREENDIMENTOS LTDA
Endereço: RUA 31 DE MARÇO Nº 207 CENTRO
Cidade: UMARI-CE
CNPJ: 22.456.063/0001-90

Validade da proposta: 60 (sessenta) dias, de acordo com o edital.
Pazo de Execução dos serviços: de acordo com o Edital.

B F
EMPREENDIMENTOS
LTDA: 224560630001
90

Assinado de forma digital
por B F
EMPREENDIMENTOS
LTDA: 22456063000190
Dados: 2024.06.26 08:27:21
-03'00'

Umari-CE 18 de junho de 2024.

B F EMPREENDIMENTOS LTDA
CNPJ: 22.456.063/0001-90
BELIRARDO FERREIRA SILVA
CPF: 006.489.763-00

B F EMPREENDIMENTOS LTDA
CNPJ nº 22.456.063/0001-90

RUA 31 DE MARÇO Nº 207, CENTRO- CEP 63.310-000- UMARI/CE - FONE: (88) 9 8823-2688

