

ROTA 02

ROTA 03 - LOGRADOURO - SEDE
TURNO: MANHÃ

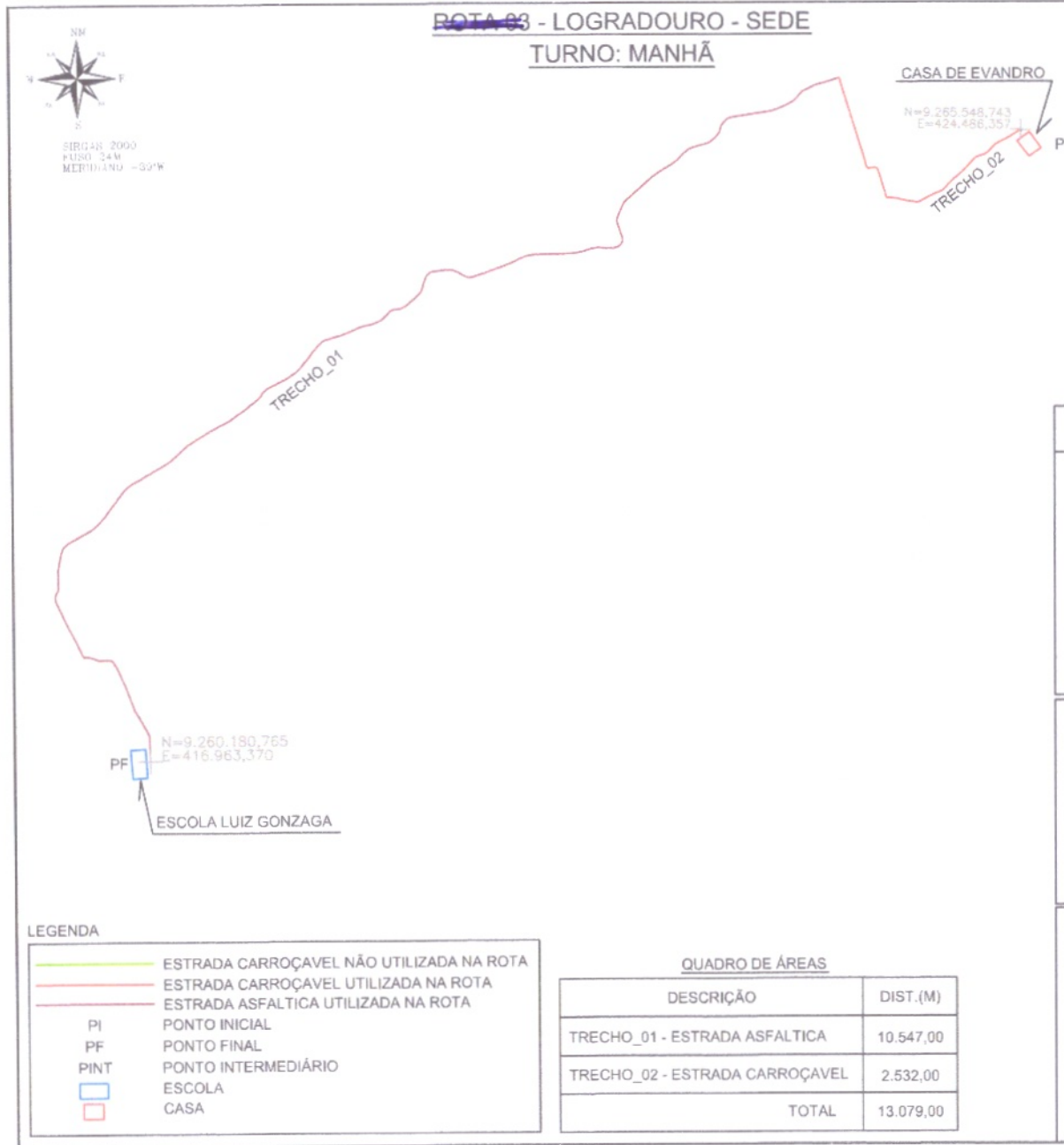

| PLANTA DO IMÓVEL | | FL ÚNICA |
|------------------|----------------------------------|----------|
| Objet: | ROTA 03 - LOGRADOURO - SEDE | |
| Empreite: | PREFEITURA MUNICIPAL DE TARRAFAS | |
| Município: | TARRAFAS | |
| Coverage: | SIRGAS2000 | |
| Estado (UF): | CE | |
| Data: | MAIO 2023 | |
| Escala: | 1:80000 | |

Áreas e Formatação

Área

Formatação (m)

| CONVENÇÕES | |
|------------|------------------------------|
| | CAFÉ/CHÁ e OUTROS |
| | ÁREAS DE PAVIMENTAÇÃO |
| | ÁREAS DE PAVIMENTAÇÃO OUTRAS |
| | OUTROS PAVIMENTOS |
| | OUTROS |
| | VAZIOS |

LEGENDA

| | |
|------|--|
| | ESTRADA CARROÇAVEL NÃO UTILIZADA NA ROTA |
| | ESTRADA CARROÇAVEL UTILIZADA NA ROTA |
| | ESTRADA ASFALTICA UTILIZADA NA ROTA |
| PI | PONTO INICIAL |
| PF | PONTO FINAL |
| PINT | PONTO INTERMEDIÁRIO |
| | ESCOLA |
| | CASA |

QUADRO DE ÁREAS

| DESCRIÇÃO | DIST.(M) |
|--------------------------------|------------------|
| TRECHO_01 - ESTRADA ASFALTICA | 10.547,00 |
| TRECHO_02 - ESTRADA CARROÇAVEL | 2.532,00 |
| TOTAL | 13.079,00 |

4.000/000

PREFEITURA MUNICIPAL DE TARRAFAS

FRANCISCO VAGNER
MEDEIROS TELES:64226590325

Assinado de forma digital por FRANCISCO VAGNER MEDEIROS TELES:64226590325
Dados: 2023.07.11 08:51:29 -01'00'

Ass: 1331



MAPA DE SITUAÇÃO

Legenda



Google Earth

Image © 2023 CNES / Airbus

Image © 2023 Airbus

3 km

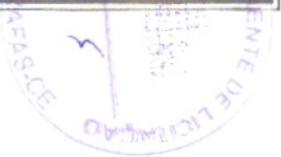

MAPA DE SITUAÇÃO

Legenda



Google Earth

Imagem © 2023 CNES / Airbus
Imagem © 2023 Maxar Technologies
Imagem © 2023 Airbus

3 km

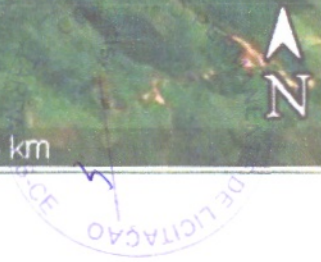

ROTA 03

ROTA 25: MALHADA DA AREIA - SÃO VICENTE - TIMBAUBA - IPUEIRAS - BARRA DO URUCU - SEDE (INTEGRAL)
TURNO : MANHÃ



PF E=416.440,681
 N=9.261.070,870
 ESCOLA EMÍLIA FERREIRA

CAPELA SÃO VICENTE
 N=9.253.526,972
 E=405.729,034

TRECHO_01

LEGENDA

- ESTRADA CARROÇAVEL NÃO UTILIZADA NA ROTA
- ESTRADA CARROÇAVEL UTILIZADA NA ROTA
- ESTRADA ASFALTADA UTILIZADA NA ROTA
- PI PONTO INICIAL
- PF PONTO FINAL
- PINT PONTO INTERMEDIÁRIO
- ESCOLA
- CASA

QUADRO DE ÁREAS

| DESCRIÇÃO | DIST.(M) |
|------------------------|------------------|
| TRECHO_01 - CARROÇAVEL | 15.345,00 |
| TOTAL | 15.345,00 |

PLANTA DO IMÓVEL

FL ÚNICA

Nome: ROTA 25 - MALHADA - SÃO VICENTE - TIMBAUBA DA AREIA - IPUEIRAS
 Endereço: PREFEITURA MUNICIPAL DE TARRAFAS
 Município: TARRAFAS
 Estado: TARRAFAS
 Estado: CE
 Data: 27/05/2023
 Escala: 1:50000

Assinatura

Rg

Resposta

CONVENÇÕES

- COFFEE/TEA e ou snacks
- ÁREA DE ESTACIONAMENTO
- ÁREA DE ESTACIONAMENTO PERMANENTE
- CADA URBANA
- ESTRADA
- VEREDA

ASSINATURAS

PREFEITURA MUNICIPAL DE TARRAFAS

Top. In.



ROTA 04

~~ROTA 09~~ - CACIMBAS - VILA NOVA - SEDE
 TURNO: TARDE



LEGENDA

| | |
|------|--|
| | ESTRADA CARROÇAVEL NÃO UTILIZADA NA ROTA |
| | ESTRADA CARROÇAVEL UTILIZADA NA ROTA |
| | ESTRADA ASFALTICA UTILIZADA NA ROTA |
| PI | PONTO INICIAL |
| PF | PONTO FINAL |
| PINT | PONTO INTERMEDIÁRIO |
| | ESCOLA |
| | CASA |

QUADRO DE ÁREAS

| DESCRIÇÃO | DIST.(M) |
|--------------------------------|------------------|
| TRECHO_01 - ESTRADA CARROÇAVEL | 14.537,00 |
| TRECHO_01 - ESTRADA ASFALTICA | 3.300,00 |
| TOTAL | 17.837,00 |

PLANTA DO IMÓVEL

| | |
|--------------|---------------------------------------|
| Nome: | ROTA 09 - CACIMBAS - VILA NOVA - SEDE |
| Especie: | PREFEITURA MUNICIPAL DE TARRAFAS |
| Município: | TARRAFAS |
| Código: | SIRGAS2000 |
| Cidade (UF): | CE |
| Data: | DEZEMBRO 2022 |
| Escala: | 1:80000 |

Área e Perímetro: —

Área: —

Perímetro (m): —

CONVENÇÕES

- CONFINAMENTO E SU SUCESSOR
- ÁREA DE PROTEÇÃO LEGAL
- ÁREA DE PROTEÇÃO PERMANENTE
- BARRIO DADO
- ESTRADA
- VERTICE

ATYPATKAL

PREFEITURA MUNICIPAL DE TARRAFAS

Francisco Vagner Medeiros Assinado de forma digital por FRANCISCO VAGNER MEDEIROS TELES:64226590325
 TELES:64226590325
 Dados: 2023.06.27 07:54:09 -03'00'

Ass: B1
 - 485

MAPA DE SITUAÇÃO

Legenda

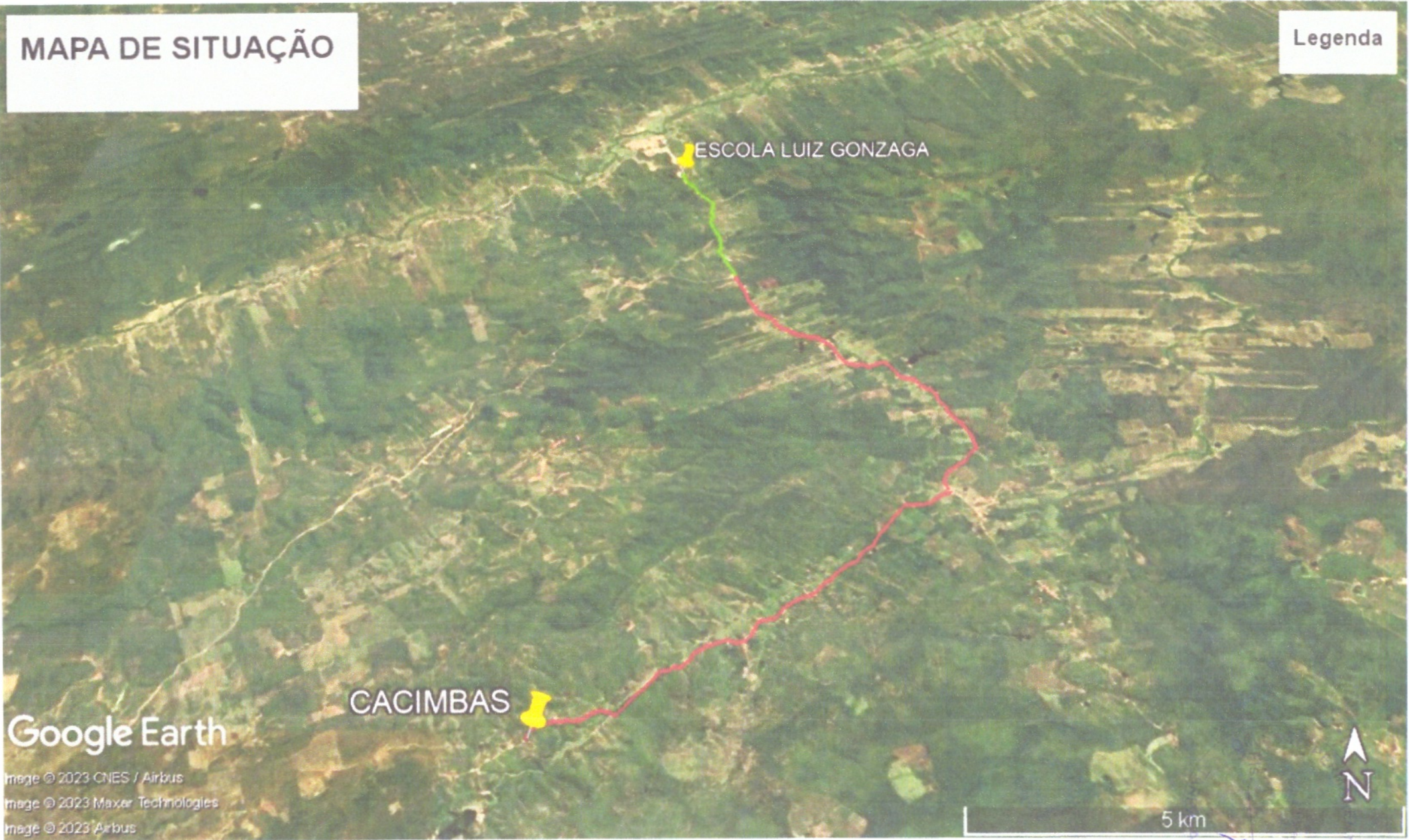

Google Earth

CACIMBAS

ESCOLA LUIZ GONZAGA

Imagem © 2023 CNES / Airbus
Imagem © 2023 Maxar Technologies
Imagem © 2023 Airbus

5 km



ROTA 05

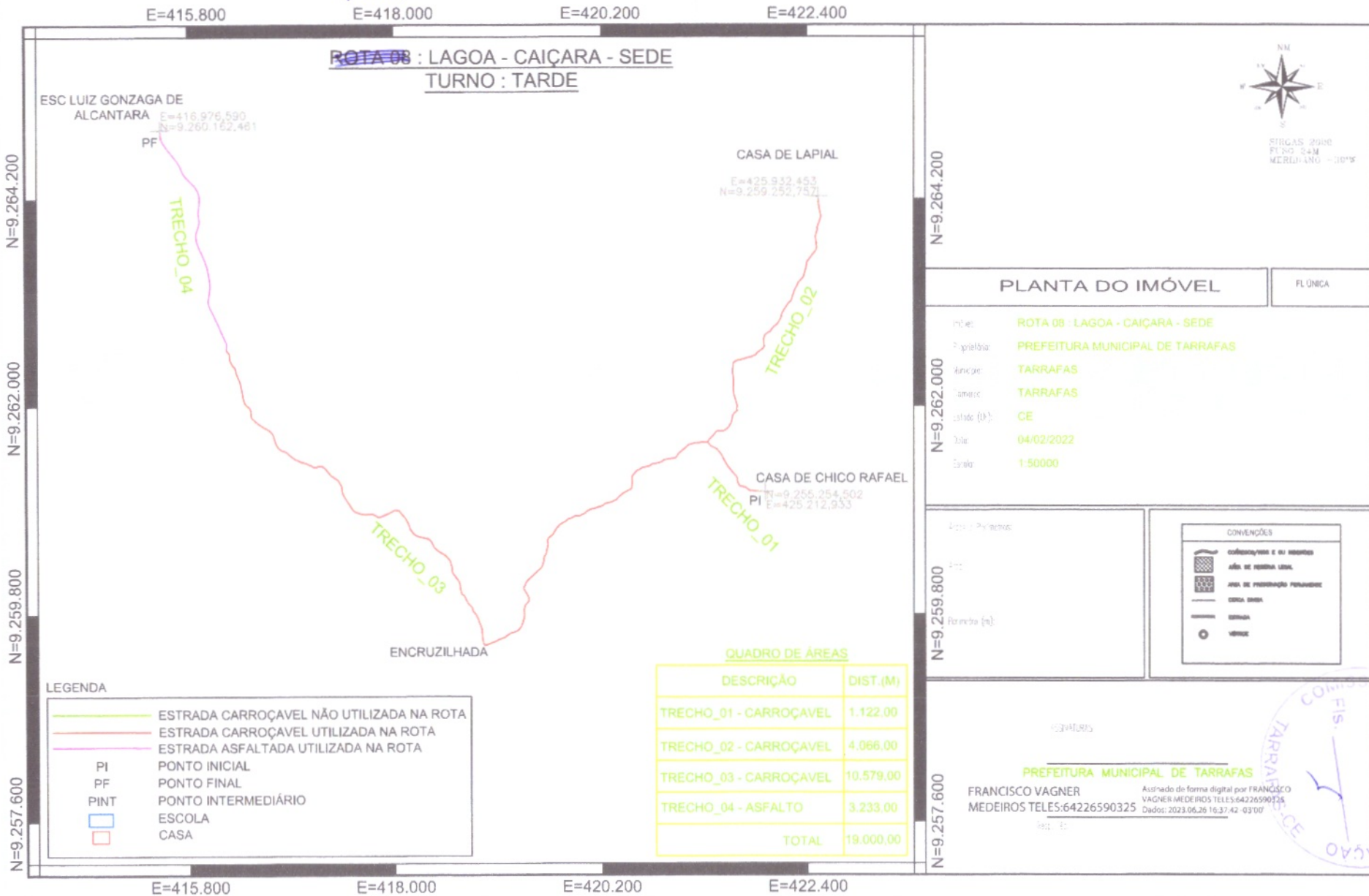

ROTA 08 : LAGOA - CAIÇARA - SEDE
TURNO : TARDE



PLANTA DO IMÓVEL

FL ÚNICA

Imóvel: **ROTA 08 - LAGOA - CAIÇARA - SEDE**
 Proprietário: **PREFEITURA MUNICIPAL DE TARRAFAS**
 Município: **TARRAFAS**
 Estado (UF): **CE**
 Data: **04/02/2022**
 Escala: **1:50000**

CONVENÇÕES

| | |
|--|--------------------------------|
| | ÁREA DE COLETA E DESTINO |
| | ÁREA DE INTERESSE LOCAL |
| | ÁREA DE PRESERVAÇÃO PERMANENTE |
| | CURVA NÍVEL |
| | ROTA |
| | PONTO |

QUADRO DE ÁREAS

| DESCRIÇÃO | DIST. (M) |
|------------------------|------------------|
| TRECHO_01 - CARROÇAVEL | 1.122,00 |
| TRECHO_02 - CARROÇAVEL | 4.066,00 |
| TRECHO_03 - CARROÇAVEL | 10.579,00 |
| TRECHO_04 - ASFALTO | 3.233,00 |
| TOTAL | 19.000,00 |

LEGENDA

| | |
|--|--|
| | ESTRADA CARROÇAVEL NÃO UTILIZADA NA ROTA |
| | ESTRADA CARROÇAVEL UTILIZADA NA ROTA |
| | ESTRADA ASFALTADA UTILIZADA NA ROTA |
| | PONTO INICIAL |
| | PONTO FINAL |
| | PONTO INTERMEDIÁRIO |
| | ESCOLA |
| | CASA |

Assinado digitalmente por FRANCISCO VAGNER MEDEIROS TELES:64226590325
 Assinado de forma digital por FRANCISCO VAGNER MEDEIROS TELES:64226590325
 Dados: 2023.06.26 16:37:42 -03'00'



MAPA DE SITUAÇÃO

ROTA: LAGOA - CAIÇARA - SEDE

Legenda



Google Earth

Image © 2022 CNES / Airbus

3 km

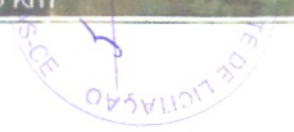

ROTA 06

ROTA 11: CACHOEIRA DOS RICARTO - VILA NOVA - SEDE
TURNO: TARDE



ESCOLA LUIZ GONZAGA

PF E=416.967,109
LN=9.250.216,990

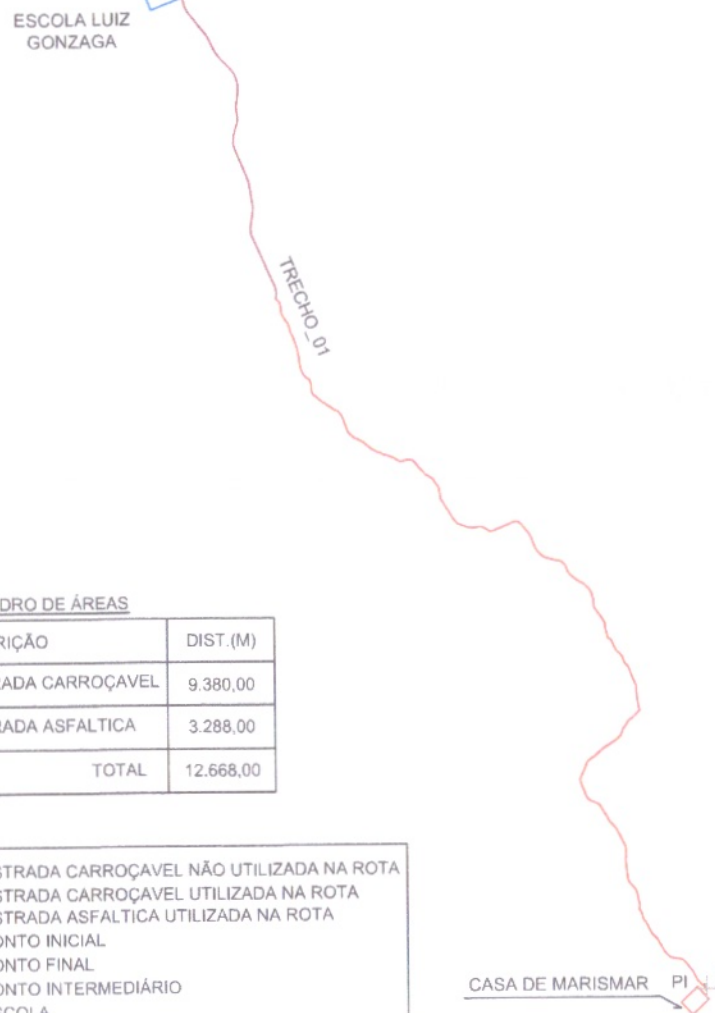

QUADRO DE ÁREAS

| DESCRIÇÃO | DIST.(M) |
|--------------------------------|------------------|
| TRECHO_01 - ESTRADA CARROÇAVEL | 9.380,00 |
| TRECHO_01 - ESTRADA ASFALTICA | 3.288,00 |
| TOTAL | 12.668,00 |

LEGENDA

| | |
|------|--|
| | ESTRADA CARROÇAVEL NÃO UTILIZADA NA ROTA |
| | ESTRADA CARROÇAVEL UTILIZADA NA ROTA |
| | ESTRADA ASFALTICA UTILIZADA NA ROTA |
| PI | PONTO INICIAL |
| PF | PONTO FINAL |
| PINT | PONTO INTERMEDIÁRIO |
| | ESCOLA |
| | CASA |

CASA DE MARISMAR PI E=422.011,047
LN=9.250.469,732

CACHOEIRA DOS RICARTO



PLANTA DO IMÓVEL

PL ÚNICA

Inclui: **ROTA 11 - CACHOEIRA DOS RICARTO - VILA NOVA - SEDE**
 Município: **PREFEITURA MUNICIPAL DE TARRAFAS**
 Município: **TARRAFAS**
 Cotas: **SIRGAS2000**
 Fuso (L): **CE**
 Data: **MAIO 2023**
 Escala: **1:80000**

Área e Perímetro:

Área:

Perímetro (m):

CONVENÇÕES

| | |
|--|-----------------------------------|
| | colônias, fazendas e ou similares |
| | Área de reserva Legal |
| | Área de preservação permanente |
| | ÁREA DREN |
| | estrada |
| | vértice |

PREFEITURA MUNICIPAL DE TARRAFAS

FRANCISCO VAGNER
 MEDEIROS TELES:64226590325

Assinado de forma digital por FRANCISCO VAGNER MEDEIROS TELES:64226590325
 Dados: 2023.06.26 16:41:56 -01'00'



MAPA DE SITUAÇÃO

Legenda

ESCOLA LUIZ GONZAGA

CACHOEIRA DOS RICARTO P01 CASA DE MARISMA

Google Earth

Imagem © 2023 CNES / Airbus
Imagem © 2023 Maxar Technologies
Imagem © 2023 Airbus

5 km

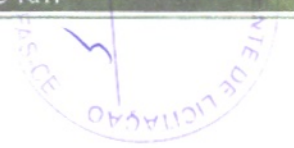

ROTA 07

~~ROTA 23~~ - SEDE TARRAFAS - EP (ASSARÉ)
 TURNO: MANHÃ



N=9.261.411,045 PI
 E=416.220,309 SEDE TARRAFAS

N=9.239.000,967
 E=403.831,222 PF
 ESCOLA PROFISSIONALIZANTE DE ASSARÉ

TRECHO 01

LEGENDA

- ESTRADA CARROÇAVEL NÃO UTILIZADA NA ROTA
- ESTRADA CARROÇAVEL UTILIZADA NA ROTA
- ESTRADA ASFALTICA UTILIZADA NA ROTA
- PI PONTO INICIAL
- PF PONTO FINAL
- PINT PONTO INTERMEDIÁRIO
- ESCOLA
- CASA

QUADRO DE ÁREAS

| DESCRIÇÃO | DIST.(M) |
|-------------------------------|------------------|
| TRECHO_01 - ESTRADA ASFALTICA | 31.038,00 |
| TOTAL | 31.038,00 |



PLANTA DO IMÓVEL

FL ÚNICA

Local: **ROTA 23 - SEDE TARRAFAS - EP (ASSARÉ)**
 Proprietário: **PREFEITURA MUNICIPAL DE TARRAFAS**
 Município: **TARRAFAS**
 Censo: **SIRGAS2000**
 Data: **CE**
 Data: **DEZEMBRO 2022**
 Escala: **1:80000**

Área e Perímetro:

Área:

Perímetro (m):

CONVENÇÕES

- COFEIQUES, BARRAS E OUTROS SERVIÇOS
- ÁREA DE ÁREA PÚBLICA
- ÁREA DE PRESERVAÇÃO PERMANENTE
- CURVA DE NÍVEL
- ESTRADA
- POÇO

CONTRATADA

PREFEITURA MUNICIPAL DE TARRAFAS

Desj. Tc:
 - RBC

