ESTADO DO CEARÁ - PREFEITURA DE JAGUARIBE/CE – AVISO DE REVOGAÇÃO – PREGÃO ELETRÔNICO Nº 22.01.01/2024. A Comissão de Contratação da Prefeitura Municipal de Jaguaribe, Localizada na Av. Maria Nizinha Campelo, 341, Aldeota, torna público a REVOGAÇÃO da **PREGÃO ELETRÔNICO Nº 22.01.01/2024**, cujo objeto versa sobre a **CONTRATAÇÃO DE EMPRESA APTA A PRESTAR SERVIÇOS DE APOIO NA ORGANIZAÇÃO DE EVENTOS A SEREM REALIZADOS EM LOCAIS A SEREM DEFINIDOS PELA ORGANIZAÇÃO DURANTE O PERÍODO DE CARNAVAL QUE COMPREENDEM OS DIAS 11 A 13 DE FEVEREIRO DE 2024, JUNTO AO GABINETE DO PREFEITO DO MUNICÍPIO DE JAGUARIBE/CE.** Por razões de interesse público. **Jaguaribe/CE, 04 de abril de 2024. PAULA KELLEN BEZERRA PINHEIRO ORDENADORA DE DESPESAS DO GABINETE DO PREFEITO.**

ESTADO DO CEARÁ – PREFEITURA MUNICIPAL DE SENADOR SÁ - EXTRATO DOS CONTRATOS EXTRATO DO INSTRUMENTOS CONTRATUAIS Os Ordenadores de Despesas das Secretarias de Saúde, de Educação, do Trabalho e Desenvolvimento Social, de Desenvolvimento Agrário, Recursos Hídricos e Meio Ambiente, de Esporte e Juventude, do Desenvolvimento Econômico e Sustentabilidade, Administração e Finanças, Cultura e Turismo, Gabinete do Prefeito, Infraestrutura, Transporte e Controle Urbano do município de Senador-Sá, torna público o extrato dos Instrumentos Contratuais resultantes do PREGÃO ELETRÔNICO nº 2511.01/2022 -PE/SRP: UNIDADES ADMINISTRATIVAS: SECRETARIAS DE SAÚDE, DE EDUCAÇÃO, DO TRABALHO E DESENVOLVIMENTO SOCIAL, DE DESENVOLVIMENTO AGRÁRIO, RECURSOS HÍDRICOS E MEIO AMBIENTE, DE ESPORTE E JUVENTUDE, DO DESENVOLVIMENTO ECONÔMICO E SUSTENTABILIDADE, ADMINISTRAÇÃO E FINANÇAS, CULTURA E TURISMO, GABINETE DO PREFEITO, INFRAESTRUTURA, TRANSPORTE E CONTROLE URBANO. OBJETO: REGISTRO DE PREÇOS VISANDO FUTURAS E EVENTUAIS AQUISIÇÃO DE MATERIAIS PERMAMENTES (MOBÍLIA EM GERAL, EQUIPAMENTOS DE PROCESSAMENTOS DE DADOS, MÁQUINAS E EQUIPAMENTOS ENERGÉTICOS, APARELHOS DE UTENSÍLIO DOMÉSTICO, MÁQUINA E EQUIPAMENTOS DE NATUREZA INDUSTRIAL, EQUIPAMENTO PARA ÁUDIO, VÍDEO E FOTO, MÁQUINA E UTENSÍLIO DE EQUIPAMENTOS DIVERSOS), PARA ATENDER AS DIVERSAS SECRETARIAS DO MUNICIPIO DE SENADOR SÁ/CE, CONFORME O TERMO DE REFERÊNCIA. DOTAÇÃO ORÇAMENTÁRIA: SECRETARIA DOTAÇÃO ORÇAMENTARIAS ELEMENTO DE DESPESA SEC. DO TRABALHO E DESENVOLVIMENTO SOCIAL MANUTENÇÃO DA SEC. DO TRABALHO E DESENVOLVIMENTO SOCIAL 07.01.08.122.0105.2.033 4.4.90.52.00 SEC. DO TRABALHO E DESENVOLVIMENTO SOCIAL SERVIÇOS DE PROTEÇÃO SOCIAL BÁSICA 07.01.08.244.0121.2.040 4.4.90.52.00 SEC. DO TRABALHO E DESENVOLVIMENTO SOCIAL IGD/PBF – MANUT. / GERENC. DO BOLSA FAMILA 07.01.08.244.0121.2.041 4.4.90.52.00 SEC. DO TRABALHO E DESENVOLVIMENTO SOCIAL PROGRAMA PRIMEIRA INFÂNCIA NO SUAS CRIANÇA FELIZ 07.01.08.243.0122.2.037 4.4.90.52.00 SEC. DE EDUCAÇÃO MANUTEÇÃO DAS ATIVIDADES DO FUNDO MUNICIPAL DE EDUCAÇÃO 04.01.12.122.0105.2.011 4.4.90.52.00 SEC. DE EDUCAÇÃO MANUTENÇÃO E DES. DA EDUCAÇÃO INFANTIL – CRECHES – FUNDEB 30% 12.01.12.365.0128.2.057 4.4.90.52.00 SEC. DE EDUCAÇÃO COORDENAÇÃO E MAN. DA REDE DE ENS. FUNDAMENTAL – FUNDEB 30% 12.01.12.361.0109.2.053 4.4.90.52.00 PREFEITURA MUNICIPAL DE SENADOR SÁ Av. Estanislau Julião, S/N, Centro - Senador Sá-Ce CEP 62470-000 – Tel (88) 3668-1003 SEC. DE EDUCAÇÃO MANUTENÇÃO DO ENSINO DE JOVENS E ADULTOS – FUNDEB 30% 12.01.12.366.0129.2.060 4.4.90.52.00 SEC. DE ADMINISTRAÇÃO E FINANÇAS FUNCIONAMENTO DA SEC. DE ADMINISTRAÇÃO E FINANÇAS 03.01.04.122.0105.2.005 4.4.90.52.00 SEC. DE DES. AGRÁRIO, RECURSOS HÍDRICOS E MEIO AMBIENTE MANUTENÇÃO DA SECRETARIA DE AGRICULTURA 08.01.15.452.0123.1.023 4.4.90.52.00 SEC. DE CULTURA E TURISMO MANUTENÇÃO DAS ATIVIDADES CULTURAIS E FESTIVAS DO MUNICÍPIO 13.01.13.122.0130.2.062 4.4.90.52.00 SEC. DE SAÚDE FUNCIONAMENTO ADM. DO FUNDO MUNICIPAL DE SAÚDE - FMS 05.01.10.122.0105.2.020 4.4.90.52.00 SEC. DE SAÚDE PROGRAMA SAÚDE DA FAMÍLIA 05.01.10.301.0111.2.022 4.4.90.52.00 SEC. DE SAÚDE PROGRAMA MAC ASSISTÊNCIA – ATENÇÃO SECUNDÁRIA 05.01.10.302.0112.2.026 4.4.90.52.00 SEC. DE INFRAESTRUTURA FUNCIONAMENTO DAS ATIVIDADES DA SEC. DE INFRAESTRUTURA 06.01.04.122.0119.2.028 4.4.90.52.00 SEC. DE ESPORTE E JUVENTUDE FUNCIONAMENTO DA SEC. DE DES. JUVENTUDE, ESPORTE, , MEIO AMB E TURISMO 09.01.27.122.0105.2.047 4.4.90.52.00 SE. DES. DA ECONOMIA MANUTENÇÃO DA SEC. MUN. DE DES. ECONOMICO E SUSTENTABILIDADE 14.01.23.122.0105.2.064 4.4.90.52.00 CONTRATADOS (AS) VALOR GLOBAL AGIL COMERCIO E DISTRINUIDORA DE EQUIPAMENTOS LTDA-EPP R$ 952.319,50 (Novecentos e Cinquenta e Dois Mil, Trezentos e Dezenove Reais e Cinquenta Centavos) LBTECH DISTRIBUIDORA E COMERCIO DE INFORMATICA EIRELI R$ 19.505,00 (Dezenove Mil, Quinhentos e Cinco Reais) LAR E COZINHA COMERCIAL LTDA R$ 87.384,74 (Oitenta e Sete Mil, Trezentos e Oitenta e Quatro Reais e Setenta e Quatro Centavos) VIGÊNCIA DOS CONTRATOS: da data da assinatura do contrato, até 31 de dezembro de 2024. ASSINA PELA CONTRATADA: (AGIL COMERCIO E DISTRINUIDORA DE EQUIPAMENTOS LTDA-EPP) - Leandro José Vieira Soares (LBTECH DISTRIBUIDORA E COMERCIO DE INFORMATICA EIRELI) - Brenda Carvalho Comini (LAR E COZINHA COMERCIAL LTDA) - Maria Victória Accioli Jubé de Miranda PREFEITURA MUNICIPAL DE SENADOR SÁ Av. Estanislau Julião, S/N, Centro - Senador Sá-Ce CEP 62470-000 – Tel (88) 3668-1003 ASSINA PELAS CONTRATANTES: Thomaz Balbino da Silva, Gabriela Lopes de Sousa, Maria da Dores Oliveira Mesquita Melo, Francisco Marcio Silva Barboza e Raul de Araújo Lima Neto. Senador Sá, 02 de janeiro de 2024 RAFAEL CASTELO BRANCO XIMENES Pregoeiro Municipal

ESTADO DO CEARÁ – PREFEITURA MUNICIPAL DE SENADOR SÁ - EXTRATO DOS CONTRATOS EXTRATO DO INSTRUMENTOS CONTRATUAIS Os Ordenadores de Despesas das Secretarias de Saúde, de Educação, do Trabalho e Desenvolvimento Social, de Desenvolvimento Agrário, Recursos Hídricos e Meio Ambiente, de Esporte e Juventude, do Gabinete do Prefeito, Administração e Finanças, Cultura e Turismo, Infraestrutura, Transporte e Controle Urbano do município de Senador Sá, torna público o extrato dos Instrumentos Contratuais resultantes do PREGÃO ELETRÔNICO nº 0510.01/2023-PE/SRP: UNIDADES ADMINISTRATIVAS: SECRETARIAS DE SAÚDE, DE EDUCAÇÃO, DO TRABALHO E DESENVOLVIMENTO SOCIAL, DE DESENVOLVIMENTO AGRÁRIO, RECURSOS HÍDRICOS E MEIO AMBIENTE, DE ESPORTE E JUVENTUDE, ADMINISTRAÇÃO E FINANÇAS, CULTURA E TURISMO, GABINETE DO PREFEITO, INFRAESTRUTURA, TRANSPORTE E CONTROLE URBANO. OBJETO: REGISTRO DE PREÇOS PARA FUTURA E EVENTUAL AQUISIÇÃO DE GÁS DE COZINHA ENVASADO (GLP), ARMAZENAMENTO EM BOTIJÕES DE 13KG E ÁGUA MINERAL, DESTINADOS AS NECESSIDADES DAS DIVERSAS UNIDADES ADMINISTRATIVAS DO MUNICÍPIO DE SENADOR SÁ-CE. DOTAÇÃO ORÇAMENTÁRIA: SECRETARIA DOTAÇÃO ORÇAMENTARIAS ELEMENTO DE DESPESA SUB-ELEMENTO FONTE GABINETE DO PREFEITO 02.01.04.122.0102.2.002 3.3.90.30.00 3.3.90.30.07 1500000000 FUNCIONAMENTO ADMINISTRATIVO DO GAB. DO PREFEITO MATERIAL DE CONSUMO GÊNEROS ALIMENTÍCIOS RECURSOS NÃO VINCULADOS DE IMPOSTOS SEC. DE ADMINISTRAÇÃO E FINANÇAS 03.01.04.122.0105.2.005 3.3.90.30.00 3.3.90.30.04 3.3.90.30.07 1500000000 FUNCIONAMENTO DA SEC. DE ADMINISTRAÇÃO E FINANÇAS MATERIAL DE CONSUMO GÁS ENGARRAFADO E GÊNEROS ALIMENTÍCIOS RECURSOS NÃO VINCULADOS DE IMPOSTOS SEC. CULTURA E TURISMO 13.01.13.392.0130.2.056 3.3.90.30.00 3.3.90.30.04 3.3.90.30.07 1500000000 MANUTENÇÃO DAS ATIV. CULTURAIS E FESTIVAS DO MUNICIPIO MATERIAL DE CONSUMO GÁS ENGARRAFADO E GÊNEROS ALIMENTÍCIOS RECURSOS NÃO VINCULADOS DE IMPOSTOS SEC. DE ESPORTE E JUVENTUDE 09.01.27.122.0105.2.054 3.3.90.30.00 3.3.90.30.04 3.3.90.30.07 1500000000 FUNCIONAMENTO DA SEC. DE DES. JUVENTUDE, ESPORTE, MEIO AMB. E TURISMO MATERIAL DE CONSUMO GÁS ENGARRAFADO E GÊNEROS ALIMENTÍCIOS RECURSOS NÃO VINCULADOS DE IMPOSTOS SEC. DO TRABALHO E DES. SOCIAL 07.01.08.244.0121.2.040 3.3.90.30.00 3.3.90.30.04 3.3.90.30.07 1500000000 MANUTENÇÃO DA SEC. DO TRABALHO E DES. SOCIAL MATERIAL DE CONSUMO GÁS ENGARRAFADO E GÊNEROS ALIMENTÍCIOS RECURSOS NÃO VINCULADOS DE IMPOSTOS SEC. DO TRABALHO E DES. SOCIAL 07.01.08.244.0121.2.043 3.3.90.30.00 3.3.90.30.04 3.3.90.30.07 1660000000 SERVIÇOS DE PROTEÇÃO SOCIAL BÁSICA MATERIAL DE CONSUMO GÁS ENGARRAFADO E GÊNEROS ALIMENTÍCIOS TRANSFERENCIA DE RECURSOS DO FNAS SEC. DO TRABALHO E DES. SOCIAL 07.01.08.244.0121.2.044 3.3.90.30.00 3.3.90.30.04 3.3.90.30.07 1500000000 MANUTENÇÃO DO PROGRAMA IGD MATERIAL DE CONSUMO GÁS ENGARRAFADO E GÊNEROS ALIMENTÍCIOS RECURSOS NÃO VINCULADOS DE IMPOSTOS SEC. DE EDUCAÇÃO 04.02.12.361.0109.2.019 3.3.90.30.00 3.3.90.30.04 3.3.90.30.07 1540000000 FUNCIONAMENTO DA REDE DE ENSINO FUNDAMENTAL - FUNDEB MATERIAL DE CONSUMO GÁS ENGARRAFADO E GÊNEROS ALIMENTÍCIOS TRANSFERENCIA DO FUNDEB – IMPOSTOS 30% SEC. DE EDUCAÇÃO 04.02.12.365.0128.2.021 3.3.90.30.00 3.3.90.30.04 3.3.90.30.07 1540000000 FUNCIONAMENTO DA REDE DE ENSINO INFANTIL CRECHE - FUNDEB MATERIAL DE CONSUMO GÁS ENGARRAFADO E GÊNEROS ALIMENTÍCIOS TRANSFERENCIA DO FUNDEB – IMPOSTOS 30% SEC. DE EDUCAÇÃO 04.01.12.122.0105.2.010 3.3.90.30.00 3.3.90.30.04 3.3.90.30.07 1500100100 GERENCIAMENTO E MANUTENÇÃO DAS ATIVID. GERAIS DO FUNDO MUN. DE EDUCAÇÃO MATERIAL DE CONSUMO GÁS ENGARRAFADO E GÊNEROS ALIMENTÍCIOS RECEITA DE IMPOSTOS E TRANS. - EDUCAÇÃO SEC. DE SAÚDE 05.01.10.122.0105.2.024 3.3.90.30.00 3.3.90.30.04 3.3.90.30.07 1500000000 FUNCIONAMENTO ADMINISTRATIVO DO FUNDO MUNICIPAL DE SAÚDE-FMS MATERIAL DE CONSUMO GÁS ENGARRAFADO E GÊNEROS ALIMENTÍCIOS RECURSOS NÃO VINCULADOS DE IMPOSTOS SEC. DE SAÚDE 05.01.10.302.0112.2.030 3.3.90.30.00 3.3.90.30.04 3.3.90.30.07 1500100200 PROGRAMA MAC ASSISTÊNCIA – ATENÇÃO SECUNDÁRIA MATERIAL DE CONSUMO GÁS ENGARRAFADO E GÊNEROS ALIMENTÍCIOS RECEITA DE IMPOSTOS E TRANS. - SAÚDE SEC. DE SAÚDE 05.01.10.301.0111.2.026 3.3.90.30.00 3.3.90.30.04 3.3.90.30.07 1600000000 PROGRAMA SAÚDE DA FAMILIA MATERIAL DE CONSUMO GÁS ENGARRAFADO E GÊNEROS ALIMENTÍCIOS TRANSFERENCIA SUS BLOCO MANUTENÇÃO SEC. DE INFRAESTRUTURA 06.01.04.122.0119.2.032 3.3.90.30.00 3.3.90.30.04 1500000000 FUNCIONAMENTO DAS ATIVIDADES DA SEC. DE INFRAESTRUTURA MATERIAL DE CONSUMO GÁS ENGARRAFADO RECURSOS NÃO VINCULADOS DE IMPOSTOS SEC. DES. AGRÁRIO RECURSOS HÍDRICOS 08.01.20.122.0105.2.052 3.3.90.30.00 3.3.90.30.04 3.3.90.30.07 1500000000 MANUTENÇÃO DA SECRETARIA DE AGRICULTURA MATERIAL DE CONSUMO GÁS ENGARRAFADO E GÊNEROS ALIMENTÍCIOS RECURSOS NÃO VINCULADOS DE IMPOSTOS CONTRATADOS (AS) VALOR GLOBAL FRANCISCO C. M. NETO LTDA R$ 147.265,20 (Cento e Quarenta e Sete Mil, Duzentos e Sessenta e Cinco Reais e Vinte Centavos) KARINE DA COSTA OLIVEIRA R$ 39.249,00 (Trinta e Nove Mil, Duzentos e Quarenta e Nove Reais) VIGÊNCIA DOS CONTRATOS: da data da assinatura do contrato, até 31 de dezembro de 2024. ASSINA PELA CONTRATADA: (FRANCISCO C. M. NETO LTDA) - FRANCISCO C. M. NETO (KARINE DA COSTA OLIVEIRA) - KARINE DA COSTA OLIVEIRA ASSINA PELAS CONTRATANTES: Thomaz Balbino da Silva, Gabriela Lopes de Sousa, Maria das Dores Oliveira Mesquita Melo e Francisco Márcio Silva Barboza. Senador Sá, 02 de janeiro de 2024 Maria das Dores Oliveira Mesquita Melo Ordenadora de Despesas de Secretaria do Trabalho e Desenvolvimento Social. Thomaz Balbino da Silva Ordenador de Despesas da Secretaria de Administração e Finanças, da Secretaria de Infraestrutura, Transporte e Controle Urbano, da Secretaria de Cultura, da Secretaria de Educação, da Secretaria de Desenvolvimento Agrário, Recursos Hídricos, Abastecimento e Meio Ambiente e Gabinete do Prefeito Francisco Marcio Silva Barboza Ordenador de Despesas da Secretaria de Esporte e Juventude. Gabriela Lopes de Sousa Ordenadora de Despesas da Secretaria de Saúde.

ESTADO DO CEARÁ – PREFEITURA MUNICIPAL DE SENADOR SÁ - AVISO DO JULGAMENTO DOS DOCUMENTOS DE HABILITAÇÃO A Prefeitura Municipal de Senador Sá, através da Comissão Permanente de Licitação, torna público para conhecimento dos interessados, o resultado da fase de julgamento dos documentos de **HABILITAÇÃO** referente a **TOMADA DE PREÇOS Nº 1701.01/24-TP,** cujo o **OBJETO** é a **CONTRATAÇÃO DE EMPRESA ESPECIALIZADA EM ASSESSORIA E CONSULTORIA NO ACOMPANHAMENTO E MONITORAMENTO DA PLATAFORMA PAR (PLANO DE AÇÕES ARTICULADAS) E DO SIMEC (SISTEMA INTEGRADO DE MONITORAMENTO EXECUÇÃO E CONTROLE) DO MINISTÉRIO DA EDUCAÇÃO (MEC) E DO FUNDO NACIONAL DE DESENVOLVIMENTO DA EDUCAÇÃO (FNDE), COMBINADO COM AÇÕES E PROJETOS EDUCACIONAIS, JUNTO À REDE MUNICIPAL DE ENSINO E SECRETARIA DE EDUCAÇÃO DO MUNICÍPIO DE SENADOR SÁ-CE, CONFORME PROJETO BÁSICO**. **EMPRESA HABILITADA:** AGUIAR SERVIÇOS & ASSESSORIA LTDA - CNPJ Nº 11.132.053/0001-82, por atenderem todas as exigências do edital**. EMPRESAS INABILITADAS:** T SOUSA DE OLIVEIRA LTDA - CNPJ n 24.959.960/0001-41, ZUZA SERVIÇOS E EMPREENDIMENTOS – ME - CNPJ n 47.145.561/0001-42, N. LANDY BOTO PORTELA – ME - CNPJ n 23.347.561/0001-67, D SOUSA RIOS - CNPJ n 35.752.089/0001-27, por não preencher os requisitos do edital, conforme motivos constantes em ata. A ata de julgamento da habilitação do certame em referência, com as razões que motivaram o posicionamento da Comissão Permanente de Licitação, encontra-se à disposição dos interessados, para consulta, na Av. Estanislau Julião, S/N, Centro - Senador Sá-CE, bem como no sítio do Tribunal de Contas do Estado do Ceará. Fica, portanto, aberto o prazo recursal previsto no Art. 109, I, alínea "a" da Lei n.º 8.666/93 e atualizações, ficando desde já agendada a sessão para a abertura dos envelopes "Proposta de Preços", caso não haja recursos, para o dia 11 de abril de 2024, às 09:00 horas. Senador Sá – CE, 04 de abril de 2024. Rafael Castelo Branco Ximenes-**Presidente**

ESTADO DO CEARÁ – PREFEITURA MUNICIPAL DE SENADOR SÁ - EXTRATO DO CONTRATO EXTRATO DO INSTRUMENTO CONTRATUAL A Ordenadora de Despesas da Secretaria de Saúde do município de Senador-Sá, torna público o extrato do Instrumento Contratual resultante do PREGÃO ELETRÔNICO nº 2601.01/23-PE: UNIDADE ADMINISTRATIVA: SECRETARIA DE SAÚDE OBJETO: REGISTRO DE PREÇO PARA FUTURAS E EVENTUAIS EM CONTRATAÇÃO DE SERVIÇOS DE CONFECÇÃO DE PRÓTESES DENTÁRIAS DESTINADOS A DOAÇÃO A PESSOAS CARENTES, JUNTO A SECRETARIA DE SAÚDE DO MUNICÍPIO DE SENADOR SÁ/CE DOTAÇÃO ORÇAMENTÁRIA: SECRETARIA DOTAÇÃO ORÇAMENTARIAS ELEMENTO DE DESPESA SEC. DE SAÚDE PROGRAMA SAÚDE DA FAMÍLIA 05.01.10.301.0111.2.026 3.3.90.32.00 CONTRATADOS (AS) VALOR GLOBAL M VALZIRENE MARQUES ME R$ 180.000,00 (cento e oitenta mil reais) VIGÊNCIA DO CONTRATO: da data da assinatura do contrato, até 31 de dezembro de 2024. ASSINA PELA CONTRATADA: (M VALZIRENE MARQUES ME) MARIA VALZIRENE MARQUES ASSINA PELA CONTRATANTE: GABRIELA LOPES DE SOUSA Senador Sá, 02 de janeiro de 2024 RAFAEL CASTELO BRANCO XIMENES Pregoeiro Municipal

ESTADO DO CEARÁ – PREFEITURA MUNICIPAL DE SENADOR SÁ - EXTRATO DO CONTRATO EXTRATO DO INSTRUMENTO CONTRATUAL A Ordenadora de Despesas da Secretaria de Saúde do município de Senador-Sá -Ce, torna público o extrato do Instrumento Contratual resultante do PREGÃO ELETRÔNICO nº 1702.01/23-PE/SRP: UNIDADE ADMINISTRATIVA: SECRETARIA DE SAÚDE OBJETO: REGISTRO DE PREÇO PARA FUTURA E EVENTUAL AQUISIÇÃO DE MATERIAIS ODONTOLÓGICOS E DEMAIS INSUMOS DESTINADOS A ATENDER AS DEMANDAS DOS PSF'S DE RESPONSABILIDADE DA SECRETARIA DE SAÚDE DO MUNICÍPIO DE SENADOR SÁ/CE, CONFORME TERMO DE REFERÊNCIA. DOTAÇÃO ORÇAMENTÁRIA: SECRETARIA DOTAÇÃO ORÇAMENTARIAS ELEMENTO DE DESPESA SEC. DE SAÚDE PROGRAMA SAÚDE DA FAMILIA 05.01.10.301.0111.2.026 3.3.90.30.00 CONTRATADOS (AS) VALOR GLOBAL F B COMERCIO DE PRODUTOS E EQUIPAMENTOS LTDA-ME R$ 104.059,00 (Cento e Quatro Mil e Cinquenta e Nove Reais) VIGÊNCIA DO CONTRATO: da data da assinatura do contrato, até 31 de dezembro de 2024. ASSINA PELA CONTRATADA: (F B COMERCIO DE PRODUTOS E EQUIPAMENTOS LTDA-ME) FRANCISCO FERNANDES DE ARAÚJO ASSINA PELA CONTRATANTE: GABRIELA LOPES DE SOUSA Senador Sá, 02 de Janeiro de 2024 RAFAEL CASTELO BRANCO XIMENES Pregoeiro Municipal

ESTADO DO CEARÁ – PREFEITURA MUNICIPAL DE SENADOR SÁ - EXTRATO DO CONTRATO EXTRATO DO INSTRUMENTO CONTRATUAL A Ordenadora de Despesas da Secretaria do Trabalho e Desenvolvimento Social do município de Senador-Sá, torna público o extrato do Instrumento Contratual resultante do PREGÃO ELETRÔNICO nº 0703.02/23-PE/SRP: UNIDADE ADMINISTRATIVA: SECRETARIA DO TRABALHO E DESENVOLVIMENTO SOCIAL OBJETO: REGISTRO DE PREÇOS VISANDO FUTURAS E EVENTUAIS AQUISIÇÃO DE KIT AUXÍLIO NATALIDADE (KIT BEBÊ) PARA CONCESSÃO AS FAMÍLIAS EM SITUAÇÃO DE RISCO E/OU VULNERABILIDADE SOCIAL DE INTERSSE DA SECRETARIA DO TRABALHO E DESENVOLVIMENTO SOCIAL DO MUNICÍPIO DE SENADOR SÁ/CE DOTAÇÃO ORÇAMENTÁRIA: SECRETARIA DOTAÇÃO ORÇAMENTARIAS ELEMENTO DE DESPESA SEC. DO TRABALHO E DESENVOLVIMENTO SOCIAL BENEFÍCIOS EVENTUAIS DA ASSISTÊNCIA SOCIAL 07.01.8.244.0121.2.046 3.3.90.30.00 CONTRATADOS (AS) VALOR GLOBAL ANTONIO LEONARDO FERREIRA DOS SANTOSME R$ 32.307,00 (Trinta e Dois Mil, Trezentos e Sete Reais) VIGÊNCIA DO CONTRATO: da data da assinatura do contrato, até 31 de dezembro de 2024. ASSINA PELA CONTRATADA: (ANTONIO LEONARDO FERREIRA DOS SANTOS-ME) ANTONIO LEONARDO FERREIRA DOS SANTOS ASSINA PELA CONTRATANTE: MARIA DAS DORES OLIVEIRA MESQUITA MELO Senador Sá, 02 de Janeiro de 2024 MARIA DAS DORES OLIVEIRA MESQUITA MELO Ordenadora de Despesas da Secretaria do Trabalho e Assistência Social

ESTADO DO CEARÁ – PREFEITURA MUNICIPAL DE SENADOR SÁ - EXTRATO DO CONTRATO EXTRATO DO INSTRUMENTO CONTRATUAL A Ordenadora de Despesas da Secretaria de Saúde do município de Senador-Sá/CE, torna público o extrato do Instrumento Contratual resultante do PREGÃO ELETRÔNICO nº 2703.01/23-PE/SRP: UNIDADE ADMINISTRATIVA: SECRETARIA DE SAÚDE OBJETO: REGISTRO DE PREÇO PARA FUTURA E EVENTUAL AQUISIÇÃO DE MATERIAIS ODONTOLÓGICOS (BROCAS, LIXAS E ESCOVAS) DESTINADOS A ATENDER AS DEMANDAS DOS PSF'S DE RESPONSABILIDADE DA SECRETARIA DE SAÚDE DO MUNICÍPIO DE SENADOR SÁ/CE, CONFORME O TERMO DE REFERÊNCIA DOTAÇÃO ORÇAMENTÁRIA: SECRETARIA DOTAÇÃO ORÇAMENTARIAS ELEMENTO DE DESPESA SEC. DE SAÚDE PROGRAMA SAÚDE DA FAMÍLIA 05.01.10.301.0111.2.026 3.3.90.30.00 CONTRATADOS (AS) VALOR GLOBAL F B COMERCIO DE PRODUTOS E EQUIPAMENTOS LTDA-ME R$ R$ 8.000,00 (oito mil reais) VIGÊNCIA DO CONTRATO: da data da assinatura do contrato, até 31 de dezembro de 2024. ASSINA PELA CONTRATADA: (F B COMERCIO DE PRODUTOS E EQUIPAMENTOS LTDA-ME) FRANCISCO FERNANDES DE ARAÚJO ASSINA PELA CONTRATANTE: GABRIELA LOPES DE SOUSA Senador Sá, 02 de janeiro de 2024 Gabriela Lopes de Sousa Ordenadora de Despesas da Secretaria de Saúde

ESTADO DO CEARÁ - PREFEITURA MUNICIPAL DE SENADOR-SÁ – RESULTADO DE JULGAMENTO DE PROPOSTA DE PREÇOS – TOMADA DE PREÇOS Nº 2112.01/23-TP. O Município de SENADOR SÁ/CE, através da comissão permanente de licitação, designada pela portaria nº 244/2023, de 02 de Janeiro de 2023, em conformidade com a lei federal nº 8.666/93 e disposições do edital de licitação, torna público aos interessados na **TOMADA DE PREÇOS Nº 2112.01/23-TP**, que após análise das propostas de preços das empresas HABILITADA(S) na TOMADA DE PREÇOS em epigrafe, cujo objeto é a **CONTRATAÇÃO DE EMPRESA ESPECIALIZADA PARA EXECUÇÃO DOS SERVIÇOS DE PIÇARRAMENTO NA ESTRADA VICINAL ENTRE A SEDE À LOCALIDADE DE LAGOA COMPRIDA NO MUNICÍPIO DE SENADOR SÁ/CE, CONFORME MAP N 5743 E PROJETO BÁSICO DE ENGENHARIA,** e considerando ainda, o relatório técnico de engenharia datado de 04 de abril de 2024, que julgou desclassificada as propostas de preços das empresas: **MAÇAL CONSTRUÇÕES E LOCAÇÕES LTDA, FC EMPREENDIMENTOS LTDA, R7 SERVIÇOS CONSTRUÇÕES LTDA e FAL COMERCIO E SERVIÇOS,** por não preencher os requisitos do edital, conforme motivos constantes em ata. A ata de julgamento das propostas de preço do certame em referência, com as razões que motivaram o posicionamento da Comissão Permanente de Licitação, encontra-se à disposição dos interessados, para consulta, na Av. Estanislau Julião, S/N, Centro – Senador Sá-CE, bem como no sítio do Tribunal de Contas do Estado do Ceará. Sendo as empresas **PRIME CONSTRUÇÕES & LOCAÇÃO EIRELI; CONSTRUVASP CONSTRUÇÕES E SERVIÇOS LTDA; RAMILOS CONSTRUÇÕES LTDA; EMME ENGENHARIA-ME; CONSBRAL CONSTRUÇÕES & EMPREENDIMENTOS LTDA; ITAPAJÉ CONSTRUÇÕES E SERVIÇOS LTDA; VK CONSTRUÇÕES E EMPREENDIMENTOS LTDA; R S M PESSOA LTDA; CONSTRUPLAN CONSTRUÇÕES LTDA; LEXON SERVIÇOS & CONSTRUTORA EMPREENDIMENTOS EIRELI; TECTA CONSTRUÇÕES E SERVIÇOS LTDA; CONSTRUTORA E SERVIÇOS SOBRALENSE LTDA; NORTH EMPREENDIMENTOS E SERVIÇOS EIRELI; IMPERIUS SEVIÇOS E CONSTRUÇÕES EIRELI; RAVI CONSTRUÇÕES E SERVIÇOS SLU-ME; MANDACARU CONSTRUÇÕES E EMPREENDIMENTOS LTDA; DELMAR CONSTRUÇÕES EIRELI; RVP CONSTRUÇÕES & SERVIÇOS EIRELI-ME; MODULAR ENGENHARIA EIRELI; J R A CONSTRUÇÕES & EMPREENDIMENTOS LTDA,** declaradas classificadas por cumprirem todos os critérios e exigências definidos no edital. Isto posto, a comissão permanente de licitação declara vencedora a empresa **RAVI CONSTRUÇÕES E SERVIÇOS SLU-ME**, com o valor global de R$ 1.482.785,42 (hum milhão quatrocentos e oitenta e dois mil setecentos e oitenta e cinto reais e quarenta e dois centavos) por apresentar a proposta mais vantajosa e cumprir todos os critérios e exigências definidos no edital. Os interessados, querendo, terão vista dos autos. Fica, portanto, aberto o prazo recursal previsto no artigo 109, inciso I, alínea "b" da Lei de Licitações. À comissão.

ESTADO DO CEARÁ CÂMARA MUNICIPAL DE ACARAÚ AVISO DE ABERTURA E JULGAMENTO DAS PROPOSTAS DE PREÇOS TOMADA DE PREÇOS Nº 1412.01/2023 A Comissão Permanente de Licitação da Câmara Municipal de Acaraú, torna público para conhecimento dos interessados, que no dia **08 de Abril de 2024, às 09:00 horas**, na Sede da Câmara Municipal de Acaraú(CE), localizada à Rua José Otalício Martins Rocha, nº 250, Monsenhor Edson, Acaraú/CE, estará realizando a **ABERTURA E JULGAMENTO DAS PROPOSTAS DE PREÇOS** do processo licitatório **Tomada de Preços nº 1412.01/2023** cujo objeto é a **CONTRATAÇÃO DE SERVIÇOS DE APOIO ADMINISTRATIVO NAS ROTINAS DE RECURSOS HUMANOS E PROCESSAMENTO DE DADOS PARA ATENDER AS NECESSIDADES DA CÂMARA MUNICIPAL DE ACARAÚ/CECE**. Maiores Informações pelo telefone: (88)3661-1541. Acaraú(CE), 05 de Abril de 2024. Bruno Rodrigues Gomes da Silveira Fortuna – Presidente da Comissão Permanente de Licitação.

ESTADO DO CEARÁ – PREFEITURA MUNICIPAL DE SENADOR SÁ - EXTRATO DO CONTRATO EXTRATO DO INSTRUMENTO CONTRATUAL A Ordenadora de Despesas da Secretaria de Saúde do município de Senador-Sá -Ce, torna público o extrato do Instrumento Contratual resultante do PREGÃO ELETRÔNICO nº 2310.01/23-PE-SRP.: UNIDADE ADMINISTRATIVA: SECRETARIA DE SAÚDE OBJETO: CONTRATAÇÃO DE EMPRESA PARA AQUISIÇÃO DE INSUMOS PARA VENTILADOR MANUAL PULMONAR INDIVIDUAL, ATRAVÉS DA SECRETARIA DE SAÚDE DO MUNICÍPIO DE SENADOR SÁ/CE. DOTAÇÃO ORÇAMENTÁRIA: SECRETARIA DOTAÇÃO ORÇAMENTARIAS ELEMENTO DE DESPESA SUB ELEMENTO FONTE SEC. DE SAÚDE 05.01.10.122.0105.2.024 3.3.90.32.00 3.3.90.32.99 1500100200 FUNCIONAMENTO ADMINISTRATIVO DO FUNDO MUNICIPAL DE SAÚDE-FMS MATERIAL, BEM OU SERV. P/ DISTRIBUIÇÃO GRATUITA OUTRO MAT. DE DISTRIBUIÇÃO GRATUITAS RECEITA DE IMPOSTOS E TRANS. - SAÚDE CONTRATADOS (AS) VALOR GLOBAL COSTA & SOUSA COMERCIO HOSPITALAR LTDA R$ R$ 60.900,00 (Sessenta Mil, Novecentos Reais) VIGÊNCIA DO CONTRATO: da data da assinatura do contrato, até 31 de dezembro de 2024. ASSINA PELA CONTRATADA: (COSTA & SOUSA COMERCIO HOSPITALAR LTDA) FRANCISCO ADRIANO COSTA ASSINA PELA CONTRATANTE: GABRIELA LOPES DE SOUSA Senador Sá, 02 de Janeiro de 2024 GABRIELA LOPES DE SOUSA Ordenadora de Despesas da Secretaria de Saúde

ESTADO DO CEARÁ – PREFEITURA MUNICIPAL DE SENADOR SÁ - EXTRATO DOS CONTRATOS EXTRATO DO INSTRUMENTO CONTRATUAL A Ordenadora de Despesas da Secretaria de Saúde do município de Senador-Sá, torna público o extrato do Instrumento Contratual resultante do PREGÃO ELETRÔNICO nº 2405.01/23-PE/SRP: UNIDADE ADMINISTRATIVA: SECRETARIA DE SAÚDE OBJETO: REGISTRO DE PREÇOS PARA FUTURAS E EVENTUAIS AQUISIÇÕES DE RECARGAS DE OXIGENIO DESTINADOS ATENDER AS NECESSIDADES DA SECETARIA MUNICIPAL DE SAUDE DE SENADOR-CE, CONFORME O TERMO DE REFERÊNCIA. DOTAÇÃO ORÇAMENTÁRIA: SECRETARIA DOTAÇÃO ORÇAMENTARIAS ELEMENTO DE DESPESA SECRETARIA DE SAÚDE PROGRAMA SAÚDE DA FAMILIA 05.01.10.301.0111.2.026 3.3.90.30.00 CONTRATADOS (AS) VALOR GLOBAL ALFA HOSPITALAR DISTRIBUIDORA, MATERIAL MEDICO E HOSPITALAR R$ 12.856,50 (doze mil oitocentos e cinquenta e seis reais e cinquenta centavos) VIGÊNCIA DO CONTRATO: da data da assinatura do contrato, até 31 de dezembro de 2024. ASSINA PELA CONTRATADA: (ALFA HOSPITALAR DISTRIBUIDORA, MATERIAL MEDICO E HOSPITALAR) - Miguel Frota Viñas ASSINA PELA CONTRATANTE: Gabriela Lopes de Sousa Senador Sá, 02 de Janeiro de 2024 GABRIELA LOPES DE SOUSA Ordenadora de Despesas da Secretaria de Saúde

ESTADO DO CEARÁ – PREFEITURA MUNICIPAL DE SENADOR SÁ - EXTRATO DOS CONTRATOS EXTRATO DOS INSTRUMENTOS CONTRATUAIS A Ordenadora de Despesas da Secretaria de Saúde do município de Senador-Sá, torna público o extrato dos Instrumentos Contratuais resultantes do PREGÃO ELETRÔNICO nº 2305.01/23-PE/SRP: UNIDADE ADMINISTRATIVA: SECRETARIA DE SAÚDE OBJETO: AQUISIÇÃO DE ALIMENTOS PARA NUTRIÇÃO ENTERAL, SUPLEMENTOS NUTRICIONAIS, FÓRMULAS INFANTIS E AFINS PARA DISTRIBUIÇÃO GRATUITA, DESTINADAS A PESSOAS COM DEFICIÊNCIA NUTRICIONAL E PARA OS PACIENTES INTERADOS NO CENTRO DE APOIO EMERGENCIAL ALEXANDRE TUBARÃO QUE VENHA, A NECESSITAR DESSE TIPO DE ALIMENTAÇÃO, JUNTO A SECRETARIA DE SAÚDE DO MUNICÍPIO DE SENADOR SÁ/CE, CONFORME TERMO DE REFERÊNCIA. DOTAÇÃO ORÇAMENTÁRIA: SECRETARIA DOTAÇÃO ORÇAMENTARIAS ELEMENTO DE DESPESA SEC. DE SAÚDE FUNCIONAMENTO ADMINISTRATIVO DO FUNDO MUNICIPAL DE SAÚDE - FMS 05.01.10.122.0105.2.024 3.3.90.30.00 CONTRATADOS (AS) VALOR GLOBAL ALFA HOSPITALAR DISTRIBUIDORA, MATERIAL MEDICO E HOSPITALAR R$ 130.053,00 (Cento e trinta mil cinquenta e três reais) KANIA COMERCIO DE PRODUTOS HOSPITALARES LTDA R$ 3.920,00 (Três mil novecentos e vinte reais) MEDICAL CENTER COMERCIO DE PRODUTOS HOSPITALARES LTDA R$ 72.049,00 (Setenta e dois mil e quarenta e nove reais) ROBERTO CORETTI EPP R$ 41.481,00 (Quarenta e um mil quatrocentos e oitenta e um reais) VIGÊNCIA DO CONTRATO: da data da assinatura do contrato, até 31 de dezembro de 2024. ASSINA PELA CONTRATADA: ALFA HOSPITALAR DISTRIBUIDORA, MATERIAL MÉDICO E HOSPITALAR - Miguel Frota Vinas KANIA COMERCIO DE PRODUTOS HOSPITALARES LTDA - Elsa Kalinoski Kania MEDICAL CENTER COMERCIO DE PRODUTOS HOSPITALARES LTDA - Adriana Paula Ferreira Deiro ROBERTO CORETTI EPP) - Alexsandro Lopes Medeiros ASSINA PELA CONTRATANTE: Gabriela Lopes de Sousa Senador Sá, 02 de Janeiro de 2024 GABRIELA LOPES DE SOUSA Ordenadora de Despesas da Secretaria de Saúde

ESTADO DO CEARÁ – PREFEITURA MUNICIPAL DE ARNEIROZ – AVISO DE LICITAÇÃO – **CHAMAMENTO PUBLICO 02/2024 –** o município de Arneiroz, Estado do Ceará, através do Agente de Contratação e equipe de apoio, localizada na Praça Joaquim Felipe, nº 15 – Bairro Centro – Arneiroz – Ceará, receberá no **período de 05 de abril de 2024 à 31 de Dezembro de 2024**, no horário de expediente ao público, das **08hs:00min às 13hs:00min**, **AQUISIÇÃO DE GÊNEROS ALIMENTÍCIOS DA AGRICULTURA FAMILIAR E DO EMPREENDEDOR FAMILIAR RURAL DO PROGRAMA NACIONAL DE ALIMENTAÇAO ESCOLAR - PNAE DE INTERESSE DA SECRETARIA DE EDUCAÇAO DO MUNICIPIO DE ARNEIROZ,** outras informações pelo site**: www.arneiroz.ce.gov.br/.** Para demais informações entrar em contato pelo Telefone: (88) 3419-1020 ou E-mail: licitacaoarneiroz@gmail.com Arneiroz-Ce, 04 de abril de 2024 **FRANCISCO WALLACY PEDROZA DE SOUSA** AGENTE DE CONTRATAÇÃO

ESTADO DO CEARÁ – PREFEITURA MUNICIPAL DE TARRAFAS – AVISO DE INSCRIÇÃO CADASTRAL PARA PRÉ-QUALIFICAÇÃO - OBJETOS ABAIXO CITADOS. A Comissão de Contratação da Prefeitura Municipal de Tarrafas, em comprimento ao disposto do Artigo 80 da Lei Federal N° 14.133/2021, comunica aos interessados na obtenção do registro cadastral de Pré-Qualificação, que a documentação poderá ser entregue na Prefeitura Municipal, localizada na Av. Maria Luiza Leite Santos S/N, Bulandeira, Tarrafas/CE, nos horários da 08:00 ate 12:00 horas ou através do email: licitapmtarrafas@gmail.com, prazo para **Entrega dos Documentos presencial ou via email: será entre os dias 05/04/2024 ao 12/04/2024**. Maiores informações através do telefone (088) 3549.1020, O Edital da Pré - Qualificação será disponibilizado através do site: www.tarrafas.ce.gov.br/. Tarrafas/CE, 03 de abril de 2024. Agente de Contratação. **OBJETOS:** 01: Meta 01 a Meta 02 - Pavimentação em pedra tosca em diversos trechos de ruas, estradas na zona rural e sede do Município de Tarrafas - CE. diversas localidades-zona rural e sede Município de Tarrafas - CE. 02: Meta 01 a Meta 10 - Pavimentação em pedra tosca em diversos trechos de ruas, estradas na zona rural e sede do Município de Tarrafas - CE. diversas localidades-zona rural e sede Município de Tarrafas - CE. 03: Serviço de recuperação de estradas vicinais. - div. trechos de estradas vicinais que liga Tarrafas ao Município de Assaré - Zona Rural do Município de Tarrafas - CE

ESTADO DO CEARÁ – PREFEITURA MUNICIPAL DE CHORÓ - EXTRATO DO INSTRUMENTO DE ADITIVO CONTRATUAL - A SECRETARIA DE EDUCAÇÃO do município de Choró - CE torna público o extrato do Segundo Aditivo de Supressão ao **CONTRATO Nº 2022.11.01.001, REFERENTE À PREGÃO ELETRÔNICO Nº 027/2022 – PE -** UNIDADE ADMINISTRATIVA: **SECRETARIA DE EDUCAÇÃO - OBJETO: CONTRATAÇÃO DA PRESTAÇÃO DE SERVIÇOS DOS SERVIÇOS DE TRANSPORTE ESCOLAR DOS ALUNOS DA REDE PÚBLICA DE ENSINO FUNDAMENTAL E MÉDIO, DE RESPOSANBILIDADE DA SECRETARIA DE EDUCAÇÃO DO MUNICIPIO DE CHORÓ. - CONTRATADO - CARIRI EDIFICAÇÕES, SERVIÇOS E CONDUÇÕES EIRELI - CNPJ: 39.420.606/0001-11 - VIGÊNCIA DO CONTRATO: da data da assinatura do aditivo contratual, até 31 de dezembro de 2024. - ASSINA PELO CONTRATADO: CARLOS DOUGLAS ALMEIDA LEANDRO - ASSINA PELA CONTRATANTE: PEDRO PAULO VIDAL DE QUEIROZ -** Choró/CE, 04 de março de 2022. **PEDRO PAULO VIDAL DE QUEIROZ - SECRETARIO DE EDUCAÇÃO.**

ESTADO DO CEARÁ – PREFEITURA MUNICIPAL DE CHORÓ - EXTRATO DO INSTRUMENTO ADITIVO - O Ordenadora de Despesas da SECRETARIA DE TURISMO, ESPORTE E JUVENTUDE do Município de Choró, torna público o Extrato do 2º ADITIVO ao Contrato **Nº 2023.09.01.001**, resultante da **TOMADA DE PREÇOS Nº 006/2023-TP -** UNIDADE ADMINISTRATIVA: **SECRETARIA DE TURISMO, ESPORTE E JUVENTUDE** - OBJETO: **CONSTRUÇÃO DE UMA ARENINHA NO DISTRITO DE BARBADA NO MUNICÍPIO DE CHORÓ - CE. - VIGÊNCIA:** prazo de execução até 28 de fevereiro de 2024 sendo necessário prorrogá-lo até 28 de maio de 2024. **CONTRATADA:** CLEZINALDO CONSTRUÇÕES – LTDA - **ASSINA PELA CONTRATADA:** CLEZINALDO SARAIVA DE ALMEIDA - **ASSINA PELA CONTRATANTE:** ANTONIO FRANCINALDO MOREIRA SILVA - Choró-Ce, 28 de Fevereiro de 2024. **ANTONIO FRANCINALDO MOREIRA SILVA - SECRETÁRIO DO TURISMO, ESPORTE E JUVENTUDE.**

ESTADO DO CEARÁ – PREFEITURA MUNICIPAL DE SENADOR SÁ - EXTRATO DOS CONTRATOS EXTRATO DO INSTRUMENTOS CONTRATUAIS Os Ordenadores de Despesas das Secretaria de Saúde, Secretaria do Trabalho e Desenvolvimento Social, Secretaria de Educação, Secretaria de Desenvolvimento Agrário, Recursos Hídricos e Meio Ambiente, Secretaria de Infraestrutura, Transporte e Controle Urbano, Secretaria de Cultura e Turismo, Secretaria de Administração e Finanças, Secretaria de Esporte e Juventude e Gabinete do Prefeito do Município de Senador-Sá, tornam públicos o extrato dos Instrumentos Contratuais resultantes do PREGÃO ELETRÔNICO nº 1610.01/2023-PE: UNIDADES ADMINISTRATIVAS: SECRETARIA DE SAÚDE, SECRETARIA DO TRABALHO E DESENVOLVIMENTO SOCIAL, SECRETARIA DE EDUCAÇÃO, SECRETARIA DE DESENVOLVIMENTO AGRÁRIO, RECURSOS HÍDRICOS E MEIO AMBIENTE E SECRETARIA DE INFRAESTRUTURA TRANSPORTE E CONTROLE URBANO, SECRETARIA DE CULTURA E TURISMO, SECRETARIA DE ADMINISTRAÇÃO E FINANÇAS, SECRETARIA DE ESPORTE E JUVENTUDE E GABINETE DO PREFEITO. OBJETO: REGISTRO DE PREÇOS PARA FUTURA E EVENTUAL AQUISIÇÃO DE GÊNEROS ALIMENTÍCIOS DAS DIVERSAS UNIDADES ADMINISTRATIVAS DO MUNICÍPIO DE SENADOR SÁ-CE. DOTAÇÃO ORÇAMENTÁRIA: SECRETARIA DOTAÇÃO ORÇAMENTARIAS ELEMENTO DE DESPESA SUB ELEMENTO FONTE SEC. DE ADMINISTRAÇÃO E FINANÇAS 03.01.04.122.0105.2.005 3.3.90.30.00 3.3.90.30.07 1500000000 FUNCIONAMENTO DA SEC. DE ADMINISTRAÇÃO E FINANÇAS MATERIAL DE CONSUMO GÊNEROS DE ALIMENTAÇÃO RECURSOS NÃO VINCULADOS DE IMPOSTOS SEC. CULTURA E TURISMO 13.01.13.392.0130.2.056 3.3.90.30.00 3.3.90.30.07 1500000000 MANUTENÇÃO DAS ATIV. CULTURAIS E FESTIVAS DO MUNICIPIO MATERIAL DE CONSUMO GÊNEROS DE ALIMENTAÇÃO RECURSOS NÃO VINCULADOS DE IMPOSTOS SEC. DE ESPORTE E JUVENTUDE 09.01.27.122.0105.2.054 3.3.90.30.00 3.3.90.30.07 1500000000 FUNCIONAMENTO DA SEC. DE DES. JUVENTUDE, ESPORTE, MEIO AMB. E TURISMO MATERIAL DE CONSUMO GÊNEROS DE ALIMENTAÇÃO RECURSOS NÃO VINCULADOS DE IMPOSTOS SEC. DO TRABALHO E DES. SOCIAL 07.01.08.244.0121.2.040 3.3.90.30.00 3.3.90.30.07 1500000000 MANUTENÇÃO DA SEC. DO TRABALHO E DES. SOCIAL MATERIAL DE CONSUMO GÊNEROS DE ALIMENTAÇÃO RECURSOS NÃO VINCULADOS DE IMPOSTOS SEC. DO TRABALHO E DES. SOCIAL 07.01.08.244.0121.2.043 3.3.90.30.00 3.3.90.30.07 1660000000 SERVIÇOS DE PROTEÇÃO SOCIAL BÁSICA MATERIAL DE CONSUMO GÊNEROS DE ALIMENTAÇÃO TRANSFERENCIA DE RECURSOS DO FNAS SEC. DE EDUCAÇÃO 04.01.12.122.0105.2.010 3.3.90.30.00 3.3.90.30.07 1500100100 GERENCIAMENTO E MANUTENÇÃO DAS ATIVID. GERAIS DO FUNDO MUN. DE EDUCAÇÃO MATERIAL DE CONSUMO GÊNEROS DE ALIMENTAÇÃO RECEITA DE IMPOSTOS E TRANS. - EDUCAÇÃO SEC. DE SAÚDE 05.01.10.122.0105.2.024 3.3.90.30.00 3.3.90.30.07 1500000000 FUNCIONAMENTO ADMINISTRATIVO DO FUNDO MUNICIPAL DE SAÚDE-FMS MATERIAL DE CONSUMO GÊNEROS DE ALIMENTAÇÃO RECURSOS NÃO VINCULADOS DE IMPOSTOS SEC. DE SAÚDE 05.01.10.302.0112.2.030 3.3.90.30.00 3.3.90.30.07 1500100200 PROGRAMA MAC ASSISTÊNCIA – ATENÇÃO SECUNDÁRIA MATERIAL DE CONSUMO GÊNEROS DE ALIMENTAÇÃO RECEITA DE IMPOSTOS E TRANS. - SAÚDE SEC. DE SAÚDE 05.01.10.301.0111.2.026 3.3.90.30.00 3.3.90.30.07 1600000000 PROGRAMA SAÚDE DA FAMILIA MATERIAL DE CONSUMO GÊNEROS DE ALIMENTAÇÃO TRANSFERENCIA SUS BLOCO MANUTENÇÃO SEC. DE INFRAESTRUTURA 06.01.04.122.0119.2.032 3.3.90.30.00 3.3.90.30.07 1500000000 FUNCIONAMENTO DAS ATIVIDADES DA SEC. DE INFRAESTRUTURA MATERIAL DE CONSUMO GÊNEROS DE ALIMENTAÇÃO RECURSOS NÃO VINCULADOS DE IMPOSTOS SEC. DE DES. AGRÁRIO 08.01.20.122.0105.2.052 3.3.90.30.00 3.3.90.30.07 1500000000 MANUTENÇÃO DA SECRETARIA DE AGRICULTURA MATERIAL DE CONSUMO GÊNEROS DE ALIMENTAÇÃO RECURSOS NÃO VINCULADOS DE IMPOSTOS CONTRATADOS (AS) VALOR GLOBAL SOBRAL SUPERMERCADOS E RESTAURANTE LTDA R$ 325.900,05 (Trezentos e Vinte e Cinco Mil, Novecentos Reais e Cinco Centavos) VIGÊNCIA DOS CONTRATOS: da data da assinatura do contrato, até 31 de dezembro de 2024. ASSINA PELA CONTRATADA: (SOBRAL SUPERMERCADOS E RESTAURANTE LTDA) Marcos Antônio Gomes Mota Filho ASSINA PELAS CONTRATANTES: Thomaz Balbino da Silva, Gabriela Lopes de Sousa, Maria das Dores Oliveira Mesquita Melo e Francisco Márcio Silva Barboza. Senador Sá, 25 de janeiro de 2024. Maria das Dores Oliveira Mesquita Melo Ordenadora de Despesas de Secretaria do Trabalho e Desenvolvimento Social. Thomaz Balbino da Silva Ordenador de Despesas da Secretaria de Administração e Finanças, da Secretaria de Infraestrutura, Transporte e Controle Urbano, da Secretaria de Cultura, da Secretaria de Educação, da Secretaria de Desenvolvimento Agrário, Recursos Hídricos, Abastecimento e Meio Ambiente e Gabinete do Prefeito Francisco Marcio Silva Barboza Ordenador de Despesas da Secretaria de Esporte e Juventude. Gabriela Lopes de Sousa Ordenadora de Despesas da Secretaria de Saúde.

CARTÓRIO JUREMA
OFÍCIO DE NOTAS E REGISTROS
DISTRITO DE JUREMA, COMARCA DE CAUCAIA-CE
AVENIDA DOM ALMEIDA LUSTOSA, 1520, PARQUE ALBANO, JUREMA
TELEFONES: (85) 3237-1870, (85) 98778-1318 e (85)98982-5137 (WhatsApp)
EDITAL DE CASAMENTO

Edital nº **14971**- Faço saber que pretendem casar-se os contraentes:
ALUISIO ALBUQUERQUE QUINTO NETO e FRANCISCA CLAYDIANE DE LIMA BENIGNO;
Edital nº **14972**- Faço saber que pretendem casar-se os contraentes
LEONARDO GABRIEL AGUIAR DA SILVA e RICHYLLA SOUSA RAMOS;
Se alguém souber de algum impedimento, acuse-o para os devidos fins. Lavrado para ser publicado no jornal **O ESTADO**.

Caucaia, 04/04/2024
Ana Cláudia Carvalho Bezerra – Tabeliã e Registradora

PRIMEIRO CARTÓRIO DE BARBALHA-CE
CNPJ: 05.794.706/0001-96
Registro Civil das Pessoas Naturais
COMARCA DE BARBALHA – ESTADO DO CEARÁ
Rua Nezinho de Sá, n.º 77 – Centro, CEP: 63.180-000
TELEFONES: (88) 3532-1230; (88) 98885-4470 (whatsapp)
e-mail: cartorio1.casamentos@gmail.com
EDITAL DE PROCLAMAS PARA CASAMENTO CIVIL

1. Edital n.º **12.906 -** Faço saber que pretendem casar-se os nubentes:
HENRIQUE FREIRE DE OLIVEIRA e TAIRES MYLENA DE SOUZA;
2. Edital n.º **12.907 -** Faço saber que pretendem casar-se os nubentes:
JACKSON SOUSA DOS SANTOS E SABRINA DOS SANTOS FERREIRA.

Foram apresentados os documentos exigidos pelo art. 1.525 do Código Civil Brasileiro. Se alguém souber de algum impedimento, oponha-o na forma da Lei. Lavrado para ser publicado no jornal **O ESTADO**, em conformidade com o art. 67, § 1º, da Lei 6.015/73.

Barbalha -Ceará, 04/04/2024
Marcelino Maciel Torres – Tabelião e Registrador

PRIMEIRO CARTÓRIO DE BARBALHA-CE
CNPJ: 05.794.706/0001-96
Registro Civil das Pessoas Naturais
COMARCA DE BARBALHA – ESTADO DO CEARÁ
Rua Nezinho de Sá, n.º 77 – Centro, CEP: 63.180-000
TELEFONES: (88) 3532-1230; (88) 98885-4470 (whatsapp)
e-mail: cartorio1.casamentos@gmail.com
EDITAL DE PROCLAMAS PARA CASAMENTO CIVIL

1. Edital n.º **12.904 -** Faço saber que pretendem casar-se os nubentes:
AMERSON KLEITON VIEIRA DE MELO e ISABEL QUITÉRIA MARCOLINO DOS SANTOS;
2. Edital n.º **12.905 -** Faço saber que pretendem casar-se os nubentes:
FRANCISCO WILLIAM OLIVEIRA MAGALHÃES E BRENDA DE SOUZA CARVALHO.

Foram apresentados os documentos exigidos pelo art. 1.525 do Código Civil Brasileiro. Se alguém souber de algum impedimento, oponha-o na forma da Lei. Lavrado para ser publicado no jornal **O ESTADO**, em conformidade com o art. 67, § 1º, da Lei 6.015/73.

Barbalha -Ceará, 03/04/2024
Marcelino Maciel Torres – Tabelião e Registrador

CARTÓRIO HOLANDA
REGISTRO CIVIL E PRIMEIRO OFÍCIO DE NOTAS
MUNICÍPIO DE MARANGUAPE - ESTADO CEARÁ
RUA CORONEL ANTÔNIO BOTELHO, 141, CENTRO, CEP: 61940-005
FONES: (085) 33413636 - 33413021 / 987262609
EDITAIS DE CASAMENTOS

EDITAL Nº 11.204. Faço saber que pretendem casar-se os contraentes:
WILTER GOMES DE SOUSA e ROSÂNGELA FERREIRA NUNES.
EDITAL Nº 11.205. Faço saber que pretendem casar-se os contraentes:
RUAN GOMES ROCHA DOS SANTOS e STÉFANNE MOTA GRANGEIRO.
SE ALGUÉM SOUBER DE ALGUM IMPEDIMENTO ACUSE-O PARA OS DEVIDOS FINS.
Lavrado para ser afixado em Cartório e publicado no Jornal O ESTADO.

Maranguape/CE, 04/04/2024.
Dr. Fernando Antônio de Holanda Carlos
Oficial Titular

CARTÓRIO TAPERA
REGISTRO CIVIL DO DISTRITO DE TAPERA – COMARCA DE AQUIRAZ/CE
Rua Francisco Lopes de Queiroz, s/n, Centro, Tapera – Aquiraz/CE
Telefone: (85) 99298-2617
EDITAL DE CASAMENTOS

Faço saber que pretendem-se casar neste Cartório os nubentes:
Edital n° 767 – DAMIÃO PINTO DE MOURA E TALITA LUCENA SÁ.
Se alguém souber de algum impedimento, acuse-o para os devidos fins.
Lavrado para ser afixado em Cartório e publicado no Jornal O Estado.

Aquiraz/CE, 05/04/2024.
Débora Maria Santiago Cavalcante – Oficiala de Registro

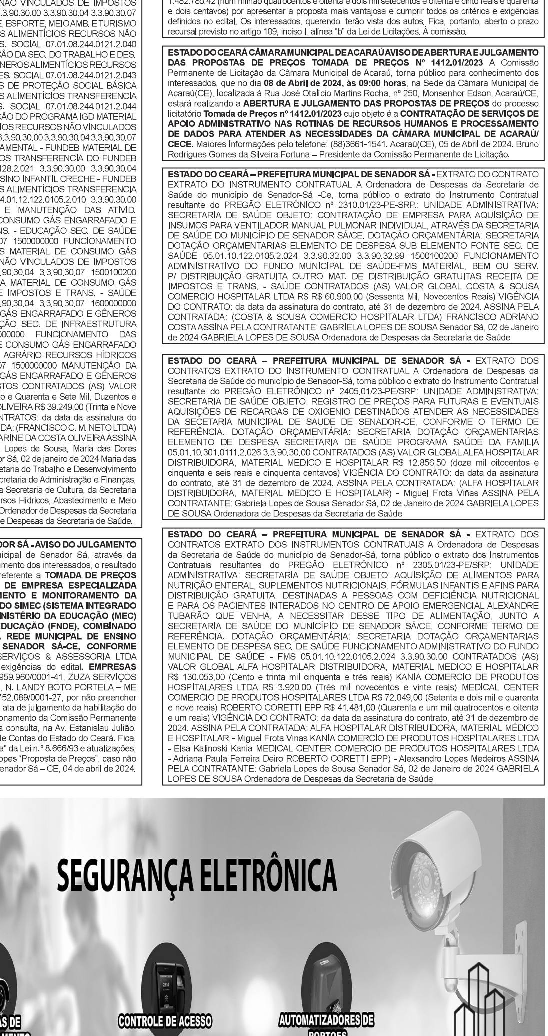

JORNAL O ESTADO
PUBLICIDADE LEGAL
(85) 3033.7519

Este documento foi assinado digitalmente por Soraya De Palhano Xavier.
Para verificar as assinaturas vá ao site https://www.portaldeassinaturas.com.br:443 e utilize o código 840E-6784-9375-D36B.