



Edital Convocatório
PROPOSTA DE PREÇO
CONCORRENCIA PUBLICA Nº 2023.02.04.001F

PREFEITURA MUNICIPAL DE TARRAFAS/CE
Comissão Permanente de Licitação - CPL
Data: 17/03/2023

1 - Valor global é de R\$ 765.504,43 (Setecentos e Sessenta e Cinco Mil Quinhentos e Quatro reais e Quarenta e Três centavos).

2 - O objeto da presente licitação consiste Contratação de Prestação de Serviços de coleta e transporte de resíduos domiciliares, comerciais, resíduos vegetais, construção, varrição, capinação e pintura de meio fio de vias urbanas na sede, Distritos e Vilas, conforme anexo das localidades - todas no Município de Tarrafas - CE, Zona Urbana da Sede e Zona Rural do Município de Tarrafas -CE.

3 - Esta proposta está elaborada em conformidade com as Especificações Técnicas, Parte Integrante do Edital CONCORRENCIA PUBLICA Nº 2023.02.04.001F, inclusive no tocante a Forma de pagamento, prazos e execução dos serviços.

4 - A validade da proposta será de 60 (sessenta) dias, contados a partir da data da sessão;

5 - O prazo de execução dos serviços será de acordo com o edital e contrato.

6 - Declaro que examinamos as especificações, objeto desta licitação e que possuímos pleno conhecimento de todas as características, peculiaridades e dificuldades encontradas para a execução dos serviços propostos e que nada tem a reclamar ou questionar em relação ao perfeito cumprimento do contrato;

7 - Nos preços cotados desta proposta estão incluídos todos os valores incidentes, tais como custos com hospedagem, transporte, deslocamento de todos os materiais, utensílios necessários à consecução dos serviços, taxas, impostos, salários, taxa de administração, encargos sociais e trabalhistas, vale-transporte, fornecimento de refeições, uniformes, ferramentas/materiais, equipamentos de proteção individual e coletiva, fretes, seguro contra acidentes de trabalho e outros porventura existentes, inclusive o ICMS, os quais deverão ser os praticados na data da abertura da proposta.

8 - Declaramos que assumimos inteira responsabilidade pela execução dos serviços objeto deste Edital e que serão executados conforme exigência editalícia e contratual, e que serão iniciados dentro do prazo de até 10 (dez) dias consecutivos, contados a partir da data de recebimento da Ordem de Serviço.



Juazeiro do Norte - CE, 16 de MARÇO de 2023.

JOAO CLAUDIO
BRITO
COUTINHO:6855002
2420

Assinado de forma digital
por JOAO CLAUDIO BRITO
COUTINHO:68550022420
Dados: 2023.03.16
09:27:04 -03'00'

João Claudio Brito Coutinho
Engenheiro Civil
CREA 30.654 D/PE



PROPOSTA DE PREÇO
CONCORRENCIA PUBLICA Nº 2023.02.04.001F

PREFEITURA MUNICIPAL DE TARRAFAS/CE
Comissão Permanente de Licitação - CPL
Data: 17/03/2023

OBJETO: Contratação de Prestação de Serviços de coleta e transporte de resíduos domiciliares, comerciais, resíduos vegetais, construção, varrição, capinação e pintura de meio fio de vias urbanas na sede, Distritos e Vilas, conforme anexo das localidades - todas no Município de Tarrafas - CE, Zona Urbana da Sede e Zona Rural do Município de Tarrafas -CE.

PROPONENTE: FLAY ENGENHARIA EMPREENDIMENTOS E SERVIÇOS EIRELI - ME

- ✓ **CNPJ Nº:** 17.690.855/0001-94
- ✓ **ENDEREÇO:** RUA FREI IBIAPINA, Nº 207, BAIRRO PIO XII, JUAZEIRO DO NORTE - CE
- ✓ **BANCO:** BANCO DO NORDESTE DO BRASIL - BNB
- ✓ **AGENCIA:** 029
- ✓ **CONTA CORRENTE:** 57.799-6
- ✓ **TITULAR:** FLAY ENGENHARIA EMPREENDIMENTOS E SERVIÇOS EIRELI ME
- ✓ **REPRESENTANTE:** JOÃO CLAUDIO BRITO COUTINHO
- ✓ **CARGO:** SÓCIO-DIRETOR / ENGENHEIRO CIVIL
- ✓ **ENDEREÇO:** RUA JOÃO PEREIRA DE SOUZA, 167, CENTRO - JARDIM-CE.
- ✓ **CARTEIRA DE IDENTIDADE/CPF:** 3847094 SSP/PE / 685.500.224-20
- ✓ **RESPONSÁVEL TÉCNICO:** JOÃO CLAUDIO BRITO COUTINHO; RPN/CREA:
1801733821/PE030654

Juazeiro do Norte - CE, 16 de MARÇO de 2023.

JOAO CLAUDIO BRITO
COUTINHO:68550022420
0022420
Assinado de forma digital por JOAO CLAUDIO BRITO COUTINHO:68550022420
Dados: 2023.03.16 09:27:18 -03'00'
João Claudio Brito Coutinho
Engenheiro Civil
CREA 30.654 D/PE

RESUMO DO ORÇAMENTO					
	OBRA:	COLETA E TRANSPORTE DE RESIDUOS DOMICILIARES COMERCIAIS RESIDUOS VEGETAIS CONSTRUÇÃO VARRIÇÃO CAPINAÇÃO, AJUNTAMENTO DE LIXO RECOLHIDO E PINTURA DE MEIO FIO DE VIAS URBANAS NA SEDE E DISTRITOS E VILAS	DATA : 14/03/2023		BDI : 25,03%
	DESCRIÇÃO:	COLETA E TRANSPORTE DE RESIDUOS DOMICILIARES COMERCIAIS RESIDUOS VEGETAIS CONSTRUÇÃO VARRIÇÃO CAPINAÇÃO, AJUNTAMENTO DE LIXO RECOLHIDO E PINTURA DE MEIO FIO DE VIAS URBANAS NA SEDE E DISTRITOS E VILAS	FORTE	VERSÃO	HORA MES REF.
	LOCAL:	TARRAFAS CE	SEINFRA	027.1 COM DESONERAÇÃO	83,85% 47,76% 05/2021
	CLIENTE:	PREFEITURA MUNICIPAL DE TARRAFAS CE	SINAPI	2022/10 COM DESONERAÇÃO	83,85% 47,46% 11/2022
			Composição	PRÓPRIA	0,00% 0,00%



CÓDIGO	DESCRIÇÃO	PREÇO TOTAL	%
1	COLETA E TRANSPORTE DE RESIDUOS	150.609,70	19,67
2	SERVIÇOS DE LIMPEZA DE VIAS E LOGRADOUROS PUBLICOS E DESTINAÇÃO FINAL	450.916,90	58,90
3	ALUGUEL DE MAQUINAS	10.730,00	1,40
4	Benefícios e Despesas Indiretas (BDI)	153.247,83	20,02
		VALOR ENCARGOS:	154.614,87 100,00
		VALOR BDI TOTAL:	153.247,83
		VALOR ORÇAMENTO:	612.256,60
		VALOR TOTAL:	765.504,43

Setecentos e Sessenta e Cinco Mil Quinhentos e Quatro reais e Quarenta e Três centavos

João Claudio Brito Coutinho
Engenheiro Civil
CREA 30.634 D/PE

PLANILHA ORÇAMENTÁRIA					
	OBRA:	COLETA E TRANSPORTE DE RESIDUOS DOMICILIARES COMERCIAIS RESIDUOS VEGETAIS CONSTRUÇÃO VARRIÇÃO CAPINAÇÃO, AJUNTAMENTO DE LIXO RECOLHIDO E PINTURA DE MEIO FIO DE VIAS URBANAS NA SEDE E DISTRITOS E VILAS	DATA: 14/03/2023		BDI: 25,03%
	DESCRIÇÃO:	COLETA E TRANSPORTE DE RESIDUOS DOMICILIARES COMERCIAIS RESIDUOS VEGETAIS CONSTRUÇÃO VARRIÇÃO CAPINAÇÃO, AJUNTAMENTO DE LIXO RECOLHIDO E PINTURA DE MEIO FIO DE VIAS URBANAS NA SEDE E DISTRITOS E VILAS	FORTE	VERSÃO	HORA MES REF.
	LOCAL:	TARRAFAS CE	SEINFRA	027.1 COM DESONERAÇÃO	83,85% 47,75% 05/2021
	CLIENTE:	PREFEITURA MUNICIPAL DE TARRAFAS CE	SINAPI	2022/10 COM DESONERAÇÃO	83,55% 27,45% 01/2022
			Composição	PROPRIA	0,00% 0,00%

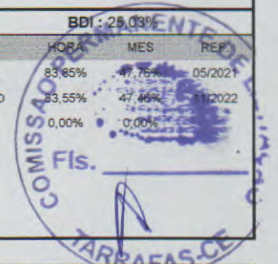

ITEM	CÓDIGO	DESCRIÇÃO	FORTE	UNID	QUANTIDADE	PREÇO UNITÁRIO R\$	PREÇO TOTAL R\$
1		COLETA E TRANSPORTE DE RESIDUOS					150.609,70
1.1		COLETA E TRANSPORTE DE RESIDUOS DOMICILIARES COMERCIAIS E DE VARRIÇÃO COM DESTINO FINAL DMT = 5,00KM. (C0702 + C2533)					9.791,96
1.1.1	C0702	CARGA MANUAL DE ENTULHO EM CAMINHÃO BASCULANTE	SEINFRA	M3	1,00	18,54	18,54
1.1.2	C2533	TRANSPORTE DE MATERIAL, EXCETO ROCHA EM CAMINHÃO ATÉ 5 KM	SEINFRA	M3	1,00	11,35	11,35
1.2		COLETA E TRANSPORTE DE RESIDUOS SOLIDOS URBANOS MATERIAL DE CAPINA PODA E VARRIÇÃO DMT = 5,00KM. (C0702 + C2533)					3.512,67
1.2.1	C0702	CARGA MANUAL DE ENTULHO EM CAMINHÃO BASCULANTE	SEINFRA	M3	1,00	18,54	18,54
1.2.2	C2533	TRANSPORTE DE MATERIAL, EXCETO ROCHA EM CAMINHÃO ATÉ 5 KM	SEINFRA	M3	1,00	11,35	11,35
1.3		COLETA E TRANSPORTE DE RESÍDUOS URBANOS RESÍDUOS DE MATERIAL DE CONSTRUÇÃO DMT = 5,00KM. (C0702 + C2533)					1.756,34
1.3.1	C0702	CARGA MANUAL DE ENTULHO EM CAMINHÃO BASCULANTE	SEINFRA	M3	1,00	18,54	18,54
1.3.2	C2533	TRANSPORTE DE MATERIAL, EXCETO ROCHA EM CAMINHÃO ATÉ 5 KM	SEINFRA	M3	1,00	11,35	11,35
2		SERVIÇOS DE LIMPEZA DE VIAS E LOGRADOUROS PUBLICOS E DESTINAÇÃO FINAL					450.916,90
2.1	C3954	CAPINA MANUAL	SEINFRA	M2	11.150,29	0,61	6.801,68
2.2	C0588	SERVIÇOS DE PINTURA DE MEIO FIO DE VIAS URBANAS	Composições	M2	7,04	1.070,00	7.532,80
2.3	TAR-01	SERVIÇOS DE VARRIÇÃO DE VIAS URBANAS PARALELEPIPEDO PEDRA TOSCA ASFALTO PRAÇAS CANTEIRO	Composições	M2	681.339,20	0,04	27.253,57
2.4	TAR-02	SERVIÇO DE ARBORIZAÇÃO E CONSERVAÇÃO DE JARDINS LOGRADOUROS E CANTEIROS - PODA ARBOREA LIMPEZA REBAIXAMENTO E CONFORMAÇÃO	Composições	UNID	194,00	18,06	3.503,64
3		ALUGUEL DE MAQUINAS					10.730,00
3.1	I0765	RETRO ESCAVADEIRA DE PNEUS (CHP)	SEINFRA	H	20,00	53,65	1.073,00
VALOR ENCARGOS:							154.614,87
VALOR BDI TOTAL:							153.247,83
VALOR ORÇAMENTO:							612.256,60
VALOR TOTAL:							765.504,43
Setecentos e Sessenta e Cinco Mil Quinhentos e Quatro reais e Quarenta e Três centavos							

João Claudio Brito Coutinho
Engenheiro Civil
CREA 39.694 D/PE



CRONOGRAMA FÍSICO-FINANCEIRO

OBRA:	COLETA E TRANSPORTE DE RESÍDUOS DOMICILIARES COMERCIAIS RESÍDUOS VEGETAIS CONSTRUÇÃO VARRIÇÃO CAPINAÇÃO, AJUNTAMENTO DE LIXO RECOLHIDO E PINTURA DE MEIO FIO DE VIAS URBANAS NA SEDE E DISTRITOS E VILAS	DATA :	14/03/2023	BDI :	25,03%	
DESCRIÇÃO:	COLETA E TRANSPORTE DE RESÍDUOS DOMICILIARES COMERCIAIS RESÍDUOS VEGETAIS CONSTRUÇÃO VARRIÇÃO CAPINAÇÃO, AJUNTAMENTO DE LIXO RECOLHIDO E PINTURA DE MEIO FIO DE VIAS URBANAS NA SEDE E DISTRITOS E VILAS	FONTE	VERSÃO	HDRA	MES	DATA REF.
LOCAL:	TARRAFAS CE	SEINFRA	027.1 COM DESONERAÇÃO	83,85%	47,76%	05/2021
CLIENTE:	PREFEITURA MUNICIPAL DE TARRAFAS CE	SINAPI	2022/10 COM DESONERAÇÃO	83,55%	47,46%	11/2022
		Composições	PRÓPRIA	0,00%	0,00%	

ITEM	DESCRIÇÃO	VALOR (R\$)	MÊS 1	MÊS 2	MÊS 3	MÊS 4	MÊS 5	MÊS 6	MÊS 7	MÊS 8	MÊS 9
1	COLETA E TRANSPORTE DE RESÍDUOS	150.609,70	10,00 %	10,00 %	10,00 %	10,00 %	10,00 %	10,00 %	10,00 %	10,00 %	10,00 %
			15.060,97	15.060,97	15.060,97	15.060,97	15.060,97	15.060,97	15.060,97	15.060,97	15.060,97
2	SERVIÇOS DE LIMPEZA DE VIAS E LOGRADOUROS PUBLICOS E	450.916,90	10,00 %	10,00 %	10,00 %	10,00 %	10,00 %	10,00 %	10,00 %	10,00 %	10,00 %
			45.091,69	45.091,69	45.091,69	45.091,69	45.091,69	45.091,69	45.091,69	45.091,69	45.091,69
3	ALUGUEL DE MAQUINAS	10.730,00	10,00 %	10,00 %	10,00 %	10,00 %	10,00 %	10,00 %	10,00 %	10,00 %	10,00 %
			1.073,00	1.073,00	1.073,00	1.073,00	1.073,00	1.073,00	1.073,00	1.073,00	1.073,00
4	Benefícios e Despesas Indiretas (BDI)	153.247,83	10,00 %	10,00 %	10,00 %	10,00 %	10,00 %	10,00 %	10,00 %	10,00 %	10,00 %
			15.324,78	15.324,78	15.324,78	15.324,78	15.324,78	15.324,78	15.324,78	15.324,78	15.324,78
		765.504,43	76.550,44	76.550,44	76.550,44	76.550,44	76.550,44	76.550,44	76.550,44	76.550,44	76.550,44
			76.550,44	153.100,88	229.651,32	306.201,76	382.752,20	459.302,64	535.853,08	612.403,52	688.953,96

ITEM	DESCRIÇÃO	VALOR (R\$)	MÊS 10	MÊS 11	MÊS 12	Total parcela
1	COLETA E TRANSPORTE DE RESÍDUOS	150.609,70	10,00 %			100,00 %
			15.060,97			150.609,70
2	SERVIÇOS DE LIMPEZA DE VIAS E LOGRADOUROS PUBLICOS E	450.916,90	10,00 %			100,00 %
			45.091,69			450.916,90
3	ALUGUEL DE MAQUINAS	10.730,00	10,00 %			100,00 %
			1.073,00			10.730,00
4	Benefícios e Despesas Indiretas (BDI)	153.247,83	10,00 %			100,00 %
			15.324,81			153.247,83
		765.504,43	76.550,47	0,00	0,00	765.504,43
			765.504,43	765.504,43	765.504,43	

João Claudio Brito Coutinho
Engenheiro Civil
CREM 30.044 D/PE



RELATÓRIO ANALÍTICO - COMPOSIÇÕES DE CUSTOS

	OBRA:	COLETA E TRANSPORTE DE RESÍDUOS DOMICILIARES COMERCIAIS RESÍDUOS VEGETAIS CONSTRUÇÃO VARRIÇÃO CAPINAÇÃO, AJUNTAMENTO DE LIXO RECOLHIDO E PINTURA DE MEIO FIO DE VIAS URBANAS NA SEDE E DISTRITOS E VILAS	DATA: 14/03/2023		BDI: 25,03%	
	DESCRIÇÃO:	COLETA E TRANSPORTE DE RESÍDUOS DOMICILIARES COMERCIAIS RESÍDUOS VEGETAIS CONSTRUÇÃO VARRIÇÃO CAPINAÇÃO, AJUNTAMENTO DE LIXO RECOLHIDO E PINTURA DE MEIO FIO DE VIAS URBANAS NA SEDE E DISTRITOS E VILAS	FORNTE	VERSÃO	HORA	
	LOCAL:	TARRAFAS CE	MES	REF.		
	CLIENTE:	PREFEITURA MUNICIPAL DE TARRAFAS CE	SEINFRA	2027.1 COM DESONERAÇÃO	83,85%	47,76%
		SINAPI	2022/10 COM DESONERAÇÃO	83,55%	11/2022	
		Composição	PRÓPRIA	0,00%	0,00%	

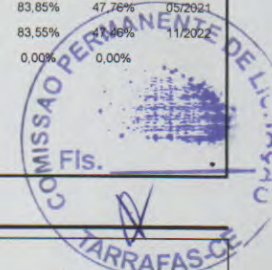

C0702 - CARGA MANUAL DE ENTULHO EM CAMINHÃO BASCULANTE (M3)

Equipamento Custo Horário		FORNTE	UNID	COEFICIENTE	PREÇO UNITÁRIO	TOTAL
10578	CAMINHÃO BASCULANTE 6 M3 (CHI)	SEINFRA	H	0,24000000	30,6200	7,3488
TOTAL Equipamento Custo Horário:						7,3488

Mão de Obra		FORNTE	UNID	COEFICIENTE	PREÇO UNITÁRIO	TOTAL
12543	SERVENTE	SEINFRA	H	0,72000000	15,5500	11,1960
TOTAL Mão de Obra:						11,1960

VALOR:	18,54
VALOR ENCARGOS (83.85%):	10,35
VALOR BDI (25.03%):	4,64
QUANTIDADE:	3,00
VALOR TOTAL:	55,62

C2533 - TRANSPORTE DE MATERIAL, EXCETO ROCHA EM CAMINHÃO ATÉ 5 KM (M3)

Equipamento Custo Horário		FORNTE	UNID	COEFICIENTE	PREÇO UNITÁRIO	TOTAL
10690	CAMINHÃO BASCULANTE 6 M3 (CHP)	SEINFRA	H	0,18520000	61,2800	11,3491
TOTAL Equipamento Custo Horário:						11,3491

VALOR:	11,35
VALOR ENCARGOS (83.85%):	2,40
VALOR BDI (25.03%):	2,84
QUANTIDADE:	3,00
VALOR TOTAL:	34,05

C3954 - CAPINA MANUAL (M2)

Mão de Obra		FORNTE	UNID	COEFICIENTE	PREÇO UNITÁRIO	TOTAL
16815	ENCARREGADO DE TURMA / FEITOR	SEINFRA	H	0,00333333	27,3400	0,0911
12543	SERVENTE	SEINFRA	H	0,03333333	15,5500	0,5183
TOTAL Mão de Obra:						0,6094

VALOR:	0,61
VALOR ENCARGOS (83.85%):	0,39
VALOR BDI (25.03%):	0,15
QUANTIDADE:	11.150,29
VALOR TOTAL:	6.801,68

C0588 - SERVIÇOS DE PINTURA DE MEIO FIO DE VIAS URBANAS (M2)

Serviço		FORNTE	UNID	COEFICIENTE	PREÇO UNITÁRIO	TOTAL
C0588	CAIAÇÃO EM DUAS DEMÃOS COM SUPERCAL	SEINFRA	M2	250,00000000	4,28	1.070,00
TOTAL Serviço:						1.070,00

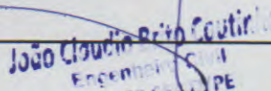
 João Cláudio Brito Coutinho
 Engenheiro Civil
 CRP 31.654/PE

RELATÓRIO ANALÍTICO - COMPOSIÇÕES DE CUSTOS		
	OBRA:	COLETA E TRANSPORTE DE RESÍDUOS DOMICILIARES COMERCIAIS RESÍDUOS VEGETAIS CONSTRUÇÃO VARRIÇÃO CAPINAÇÃO, AJUNTAMENTO DE LIXO RECOLHIDO E PINTURA DE MEIO FIO DE VIAS URBANAS NA SEDE E DISTRITOS E VILAS
	DESCRIÇÃO:	COLETA E TRANSPORTE DE RESÍDUOS DOMICILIARES COMERCIAIS RESÍDUOS VEGETAIS CONSTRUÇÃO VARRIÇÃO CAPINAÇÃO, AJUNTAMENTO DE LIXO RECOLHIDO E PINTURA DE MEIO FIO DE VIAS URBANAS NA SEDE E DISTRITOS E VILAS
LOCAL:	TARRAFAS CE	
CLIENTE:	PREFEITURA MUNICIPAL DE TARRAFAS CE	
		DATA: 14/03/2023
		BDI: 25,03%
FORNTE	VERSÃO	HORA
SEINFRA	027.1 COM DESONERAÇÃO	83,85%
SINAPI	2022/10 COM DESONERAÇÃO	47,76%
Composição	PRÓPRIA	0,00%
		47,46%
		11/2022
		0,00%

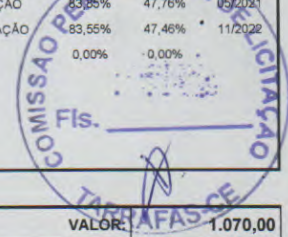

VALOR:	1.070,00
VALOR ENCARGOS (83.85%):	625,00
VALOR BDI (25.03%):	267,82
QUANTIDADE:	7,04
VALOR TOTAL:	7.532,80

TAR-01 - SERVIÇOS DE VARRIÇÃO DE VIAS URBANAS PARALELEPIPEDO PEDRA TOSCA ASFALTO PRAÇAS CANTEIRO (M2)

Mão de Obra	FORNTE	UNID	COEFICIENTE	PREÇO UNITÁRIO	TOTAL
INS-37334775	SERVIÇOS DE VARRIÇÃO DE VIAS URBANAS PARALELEPIPEDO PEDRA TOSCA ASFALTO PRAÇAS CANTEIRO	Composições	M2	1,00000000	0,04
TOTAL Mão de Obra:					0,04

VALOR:	0,04
VALOR ENCARGOS:	0,00
VALOR BDI (25.03%):	0,01
QUANTIDADE:	681.339,20
VALOR TOTAL:	27.253,57

TAR-02 - SERVIÇO DE ARBORIZAÇÃO E CONSERVAÇÃO DE JARDINS LOGRADOUROS E CANTEIROS - PODA ARBOREA LIMPEZA REBAIXAMENTO E CONFORMAÇÃO (UNID)

Mão de Obra	FORNTE	UNID	COEFICIENTE	PREÇO UNITÁRIO	TOTAL
INS-28741846	SERVIÇO DE ARBORIZAÇÃO E CONSERVAÇÃO DE JARDINS LOGRADOUROS E CANTEIROS - PODA ARBOREA LIMPEZA REBAIXAMENTO E CONFORMAÇÃO	Composições	UNID	1,00000000	18,06
TOTAL Mão de Obra:					18,06

VALOR:	18,06
VALOR ENCARGOS:	0,00
VALOR BDI (25.03%):	4,52
QUANTIDADE:	194,00
VALOR TOTAL:	3.503,64

I0765 - RETRO ESCAVADEIRA DE PNEUS (CHP) (H)

Material	FORNTE	UNID	COEFICIENTE	PREÇO UNITÁRIO	TOTAL
I2827	MÃO DE OBRA DE OPERAÇÃO DA RETRO ESCAVADEIRA DE PNEUS	SEINFRA	H	1,00000000	25,3000
I2826	MATERIAL DE OPERAÇÃO DA RETRO ESCAVADEIRA DE PNEUS	SEINFRA	H	1,00000000	16,5400
I2701	DEPRECIÇÃO	SEINFRA	H	12,67110000	0,3600
I2702	JUROS	SEINFRA	H	1,12610000	0,3600
I2703	MANUTENÇÃO	SEINFRA	H	19,00670000	0,3600
TOTAL Material:					53,6484

VALOR:	53,65
VALOR ENCARGOS (83.85%):	14,42
VALOR BDI (25.03%):	13,43
QUANTIDADE:	20,00
VALOR TOTAL:	1.073,00

Handwritten signature and stamp of João Claudio Brito Coutinho, Engenheiro Civil, CREA 30.634 D/PE.

COMPOSIÇÃO DO BDI						
	OBRA:	COLETA E TRANSPORTE DE RESIDUOS DOMICILIARES COMERCIAIS RESIDUOS VEGETAIS CONSTRUÇÃO VARRIÇÃO CAPINAÇÃO, AJUNTAMENTO DE LIXO RECOLHIDO E PINTURA DE MEIO FIO DE VIAS URBANAS NA SEDE E DISTRITOS E VILAS	DATA : 14/03/2023		BDI : 25,03%	
	DESCRIÇÃO:	COLETA E TRANSPORTE DE RESIDUOS DOMICILIARES COMERCIAIS RESIDUOS VEGETAIS CONSTRUÇÃO VARRIÇÃO CAPINAÇÃO, AJUNTAMENTO DE LIXO RECOLHIDO E PINTURA DE MEIO FIO DE VIAS URBANAS NA SEDE E DISTRITOS E VILAS	FORTE	VERSÃO	HORA MES REF	
LOCAL:	TARRAFAS CE	SEINFRA	027.1 COM DESONERAÇÃO	83,85%	47,76%	05/2021
CLIENTE:	PREFEITURA MUNICIPAL DE TARRAFAS CE	SINAPI	2022/10 COM DESONERAÇÃO	83,55%	47,46%	11/2022
		Composição	PROPRIA	0,00%	0,00%	



COD	DESCRIÇÃO	%
	Benefício	
S + G	Garantia/seguros	0,82
L	Lucro	5,85
	TOTAL	6,67

Despesas Indiretas		
AC	Administração central	4,49
R	Riscos	0,86
DF	Despesas financeiras	0,85
	TOTAL	6,20

I Impostos		
	COFINS	3,00
	ISS	1,20
	PIS	0,65
	CPRB	4,50
	TOTAL	9,35

BDI = 25,03%

$$(1+AC+S+R+G)*(1+DF)*(1+L)/(1-I)-1$$

João Cláudio Brito Coutinho
Engenheiro Civil
CREA 31.634 D/PE

TABELA DE ENCARGOS SOCIAIS																								
	OBRA:	COLETA E TRANSPORTE DE RESIDUOS DOMICILIARES COMERCIAIS RESIDUOS VEGETAIS CONSTRUÇÃO VARRIÇÃO CAPINAÇÃO, AJUNTAMENTO DE LIXO RECOLHIDO E PINTURA DE MEIO FIO DE VIAS URBANAS NA SEDE E DISTRITOS E VILAS	DATA : 14/03/2023		BDI : 25,03%																			
	DESCRÇÃO:	COLETA E TRANSPORTE DE RESIDUOS DOMICILIARES COMERCIAIS RESIDUOS VEGETAIS CONSTRUÇÃO VARRIÇÃO CAPINAÇÃO, AJUNTAMENTO DE LIXO RECOLHIDO E PINTURA DE MEIO FIO DE VIAS URBANAS NA SEDE E DISTRITOS E VILAS	<table border="1"> <thead> <tr> <th>FORTE</th> <th>VERSÃO</th> <th>HORA</th> <th>MES</th> <th>REF.</th> </tr> </thead> <tbody> <tr> <td>SEINFRA</td> <td>027.1 COM DESONERAÇÃO</td> <td>83,85%</td> <td>47,76%</td> <td>05/2021</td> </tr> <tr> <td>SINAPI</td> <td>2022/10 COM DESONERAÇÃO</td> <td>83,55%</td> <td>47,46%</td> <td>11/2022</td> </tr> <tr> <td>Composição</td> <td>PRÓPRIA</td> <td>0,00%</td> <td>0,00%</td> <td></td> </tr> </tbody> </table>	FORTE	VERSÃO	HORA	MES	REF.	SEINFRA	027.1 COM DESONERAÇÃO	83,85%	47,76%	05/2021	SINAPI	2022/10 COM DESONERAÇÃO	83,55%	47,46%	11/2022	Composição	PRÓPRIA	0,00%	0,00%		
FORTE	VERSÃO	HORA	MES	REF.																				
SEINFRA	027.1 COM DESONERAÇÃO	83,85%	47,76%	05/2021																				
SINAPI	2022/10 COM DESONERAÇÃO	83,55%	47,46%	11/2022																				
Composição	PRÓPRIA	0,00%	0,00%																					
LOCAL:	TARRAFAS CE																							
CLIENTE:	PREFEITURA MUNICIPAL DE TARRAFAS CE																							



COD	DESCRIÇÃO	HORA %	MÊS %
A	GRUPO A		
A1	INSS	0,00	0,00
A2	SESI	1,50	1,50
A3	SENAI	1,00	1,00
A4	INCRA	0,20	0,20
A5	SEBRAE	0,60	0,60
A6	Salário Educação	2,50	2,50
A7	Seguro Contra Acidentes de Trabalho	3,00	3,00
A8	FGTS	8,00	8,00
A9	SECONCI	0,00	0,00
	TOTAL	16,80	16,80

B	GRUPO B		
B1	Repouso Semanal Remunerado	17,84	0,00
B2	Feriados	3,71	0,00
B3	Auxilio - Enfermidade	0,87	0,67
B4	13º Salário	10,80	8,33
B5	Licença Paternidade	0,07	0,06
B6	Faltas Justificadas	0,72	0,56
B7	Dias de Chuvas	1,55	0,00
B8	Auxilio Acidente de Trabalho	0,11	0,08
B9	Férias Gozadas	8,71	6,73
B10	Salário Maternidade	0,03	0,03
	TOTAL	44,41	16,46

C	GRUPO C		
C1	Aviso Prévio Indenizado	5,40	4,17
C2	Aviso Prévio Trabalhado	0,13	0,10
C3	Férias Indenizadas	4,85	3,75
C4	Depósito Rescisão Sem Justa Causa	3,90	3,01
C5	Indenização Adicional	0,45	0,35
	TOTAL	14,73	11,38

D	GRUPO D		
D1	Reincidência de Grupo A sobre Grupo B	7,46	2,77
D2	Reincidência de Grupo A sobre Aviso Prévio Trabalhado e Reincidência do FGTS sobre Aviso Prévio Indenizado	0,45	0,35
	TOTAL	7,91	3,12

Horista = 83,85%
Mensalista = 47,76%

A + B + C + D

João Claudio Brito Coutinho
Engenheiro Civil
CREA 30.654/D/PE