



CARTA PROPOSTA

A COMISSÃO DE LICITAÇÃO (CPL)
PREFEITURA MUNICIPAL DE TARRAFAS/CE
CONCORRÊNCIA PÚBLICA Nº 2022.11.03.001F

A Empresa **ROYALE SERVIÇOS E LOCAÇÕES EIRELI** CNPJ: 24.786.662/0001-05 / Rua: DR. Gaspar de Oliveira, nº 248- Bairro: José Simões – CEP: 62.930-000 – Limoeiro Do Norte – CE, inscrita no CNPJ/MF sob o Nº 24.786.662/0001-05, por intermédio do seu representante legal, vem declarar sob as penas da lei, em especial o art. 299 do Código Penal Brasileiro, bem como em atendimento ao certame acima mencionado, vem apresentar a proposta com base nas determinações nos anexos do edital acima citado, bem como em atendimento ao certame acima mencionado.

OBJETO LICITADO

Contratação de Prestação de Serviços de coleta e transporte de resíduos domiciliares, comerciais, resíduos vegetais, construção, varrição, capinação e pintura de meio fio de vias urbanas na sede, Distritos e Vilas, conforme anexo das localidades - todas no Município de Tarrafas - CE, Zona Urbana da Sede e Zona Rural do Município de Tarrafas -CE

VALOR GLOBAL: 801.675,46 (OITOCENTOS E UM MIL, SEISCENTOS E SETENTA E CINCO REAIS E QUARENTA E SEIS CENTAVOS)

Validade da Proposta: 120 (CENTO E VINTE) DIAS

Prazo de Execução: 12 meses, iniciados a partir da assinatura do contrato.

Forma de Pagamento: Em conformidade com o edital.

E-mail: royale_locacoes@outlook.com - Contato: (88) 9.9821-9052

Conta: Banco Santander, Agencia 1642 – Conta Corrente: 13000095.7

Declaro: que todos os elementos (tributos, encargos sociais e trabalhistas, seguros, mão de obra, depreciação do veículo, lucro etc.) que incidam ou venham a incidir sobre os preços ofertados, estão inclusos no preço consignado na Proposta; Declaramos ainda que todas as exigências de recolhimento e/ou situação que se relacione a declaração anterior serão atendidas de maneira satisfatória de acordo com as exigências do município e/ou edital acima citado;

Declaramos: ter total conhecimento de todas as informações e das condições e dos projetos para o cumprimento das obrigações do objeto licitado e que concorda com as mesmas.

Declaramos: que daremos início aos serviços imediatamente após a assinatura da Ordem de Serviço.

Declaramos: que cumprimos plenamente os requisitos de habilitação e que nossa proposta de preços está em conformidade com as exigências do instrumento convocatório.

DECLARAMOS PARA OS DEVIDOS FINS QUE IREMOS DISPONIBILIZAR OS VEICULOS E EQUIPAMENTOS NECESSARIOS PARA A EXECURÇÃO DO SERVIÇO, BEM COMO TAMBEM DISPONIBILIZAREMOS AS INSTALAÇÕES NECESSARIAS BEM COMO TODO O PESSOAL TECNICO NECESSARIO PARA A EXECUÇÃO DO SERVIÇO, DE ACORDO COM O REFERIDO PROCESSO.

Aline Saldanha Barreto
Engenheira Civil
CREA/RN: 2118574631

ROYALE SERVIÇOS E LOCAÇÕES EIRELI
CNPJ: 24.786.662/0001-05

ROYALE SERVIÇOS E LOCAÇÕES EIRELI
CNPJ: 24.786.662/0001-05 / Rua: DR. Gaspar de Oliveira, nº 248, – Bairro: José Simões – CEP: 62.930-000 – Limoeiro Do Norte – CE – Email:
Royale_locacoes@outlook.com – Fone: (88) 9.9821-9052



**Obra**

Contratação de Prestação de Serviços de coleta e transporte de resíduos domiciliares, comerciais, resíduos vegetais, construção, varrição, capinação e pintura de meio fio de vias urbanas na sede, Distritos e Vilas, conforme anexo das localidades – todas no Município de Tarrafás – CE, Zona Urbana da Sede e Zona Rural do Município de Tarrafás -CE

Bancos

SEINFRA - 027.1 - Ceará

B.D.I.

18,65%

Encargos Sociais

Desonerado:

Horista: 83,85%

Mensalista: 47,76%

Planilha Orçamentária Resumida

Item	Descrição	Total	Peso (%)
1	COLETA E TRANSPORTE DE RESÍDUOS	237.716,04	29,65 %
2	SERVIÇOS DE LIMPEZA DE VIAS E LOGRADOUROS PÚBLICOS E DESTINO FINAL	563.959,42	70,35 %
		Total sem BDI	645.743,87
		Total do BDI	155.931,59
		Total Geral	801.675,46

Aline Saldanha Barreto
Engenheira Civil
CREA/RN: 2118574631

ROYALE SERVIÇOS E LOCAÇÕES EIRELI
CNPJ: 24.786.662/0001-05



**Obra**

Contratação de Prestação de Serviços de coleta e transporte de resíduos domiciliares, comerciais, resíduos vegetais, construção, varrição, capinação e pintura de meio fio de vias urbanas na sede, Distritos e Vilas, conforme anexo das localidades – todas no Município de Tarrafas – CE, Zona Urbana da Sede e Zona Rural do Município de Tarrafas -CE

Bancos

SEINFRA - 027.1 - Ceará

B.D.I.

18,65%

Encargos Sociais

Desonerado:
Horista: 83,85%
Mensalista: 47,76%

Orçamento Sintético

Item	Código	Banco	Descrição	Und	Quant.	Valor Unit	Valor Unit com BDI	Total	Peso (%)
1			COLETA E TRANSPORTE DE RESÍDUOS					237.716,04	29,65 %
1.1	CP.CAR.1.1	Próprio	Coleta e transporte de resíduos domiciliares, comerciais e de varrição com destino final DMT = 5,00Km. (C0702 + C2533)	M³	309,14 x 12,00 = 3709.68	35,13	41,68	154.619,46	19,29 %
1.2	CP.CAR.1.2	Próprio	Coleta e transporte de resíduos sólidos urbanos (Material de Capina, Poda e Varrição) DMT = 5,00Km (C0702 + C2533)	M³	110,76 x 12,00 = 1329.12	35,13	41,68	55.397,72	6,91 %
1.3	CP.CAR.1.3	Próprio	Coleta e transporte de resíduos urbanos (Resíduos de Material de Construções) DMT = 5,00Km. (C0702 + C2533)	M³	55,38 x 12,00 = 664.56	35,13	41,68	27.698,86	3,46 %
2			SERVIÇOS DE LIMPEZA DE VIAS E LOGRADOUROS PÚBLICOS E DESTINO FINAL					563.959,42	70,35 %
2.1	C3954	SEINFRA	CAPINA MANUAL	m²	11.150,29 x 12,00 = 133803.48	0,61	0,72	96.338,51	12,02 %
2.2	C0588	SEINFRA	CAIAÇÃO EM DUAS DEMÃOS COM SUPERCAL	KM	7,04 x 12,00 = 84.48	1.097,99	1.302,77	110.058,01	13,73 %
2.3	COT.CAR.2.3	Próprio	Serviços de varrição de vias urbanas: Paralelepipedo, pedra tosca, asfalto, praças, canteiros.	m²	681.339,20 x 12,00 = 8176070.4	0,03	0,04	327.042,82	40,79 %
2.4	COT.CAR.2.4	Próprio	Serviço de arborização e conservação de jardins, logradouros e canteiros - Poda arbórea, limpeza, rebaixamento e conformação	m²	194,00 x 12,00 = 2328.0	11,05	13,11	30.520,08	3,81 %

Total sem BDI

645.743,87

Total do BDI

155.931,59

Total Geral

801.675,46

Aline Saldanha Barreto
Engenheira Civil
CREA/RN: 2118574631

ROYALE SERVIÇOS E LOCAÇÕES EIRELI
CNPJ: 24.786.662/0001-05



ROYALE SERVIÇOS E LOCAÇÕES EIRELI

CNPJ: 24.786.662/0001-05 / Rua: DR. Gaspar de Oliveira, nº 248, – Bairro: José Simões – CEP: 62.930-000 – Limoeiro Do Norte – CE – Email:

Royale_locacoes@outlook.com – Fone: (88) 9.9821-9052

**Composições Analíticas com Preço Unitário**

Contratação de Prestação de Serviços de coleta e transporte de resíduos domiciliares, comerciais, resíduos vegetais, construção, varrição, capinação e pintura de meio fio de vias urbanas na sede, Distritos e Vilas, conforme anexo das localidades – todas no Município de Tarrafas – CE, Zona Urbana da Sede e Zona Rural do Município de Tarrafas –CE

Bancos

SEINFRA - 027.1 – Ceará

B.D.I.

18,65%

Encargos Sociais

Desonerado:
Horista: 83,85%
Mensalista: 47,76%

Composições Analíticas com Preço Unitário

Composições Principais



Aline Saldanha Barreto
Engenheira Civil
CREA/RN: 2118574631

1.1	Código	Banco	Descrição	Tipo	Und	Quant.	Valor Unit	Total	
Composição	CP.CAR.1.1	Próprio	Coleta e transporte de resíduos domiciliares, comerciais e de varrição com destino final DMT = 5,00Km. (C0702 + C2533)	SEDI - SERVIÇOS DIVERSOS	M³	1,0000000	35,13	35,13	
Composição Auxiliar	C0702	SEINFRA	CARGA MANUAL DE ENTULHO EM CAMINHÃO BASCULANTE	CARGA,TRANSPORTE E DESCARGA DE MATERIAL	m³	1,0000000	18,55	18,55	
Composição Auxiliar	C2533	SEINFRA	TRANSPORTE DE MATERIAL, EXCETO ROCHA EM CAMINHÃO ATÉ 5 KM	CARGA,TRANSPORTE E DESCARGA DE MATERIAL	m³	1,0000000	16,58	16,58	
				MO sem LS =>	6,09	LS =>	5,11	MO com LS =>	11,20
				Valor do BDI =>	6,55			Valor com BDI =>	41,68

1.2	Código	Banco	Descrição	Tipo	Und	Quant.	Valor Unit	Total	
Composição	CP.CAR.1.2	Próprio	Coleta e transporte de resíduos sólidos urbanos (Material de Capina, Poda e Varrição) DMT = 5,00Km (C0702 + C2533)	SEDI - SERVIÇOS DIVERSOS	M³	1,0000000	35,13	35,13	
Composição Auxiliar	C0702	SEINFRA	CARGA MANUAL DE ENTULHO EM CAMINHÃO BASCULANTE	CARGA,TRANSPORTE E DESCARGA DE MATERIAL	m³	1,0000000	18,55	18,55	
Composição Auxiliar	C2533	SEINFRA	TRANSPORTE DE MATERIAL, EXCETO ROCHA EM CAMINHÃO ATÉ 5 KM	CARGA,TRANSPORTE E DESCARGA DE MATERIAL	m³	1,0000000	16,58	16,58	
				MO sem LS =>	6,09	LS =>	5,11	MO com LS =>	11,20
				Valor do BDI =>	6,55			Valor com BDI =>	41,68

1.3	Código	Banco	Descrição	Tipo	Und	Quant.	Valor Unit	Total
Composição	CP.CAR.1.3	Próprio	Coleta e transporte de resíduos urbanos (Resíduos de Material de Construções) DMT = 5,00Km. (C0702 + C2533)	SEDI - SERVIÇOS DIVERSOS	M³	1,0000000	35,13	35,13
Composição Auxiliar	C0702	SEINFRA	CARGA MANUAL DE ENTULHO EM CAMINHÃO BASCULANTE	CARGA,TRANSPORTE E DESCARGA DE MATERIAL	m³	1,0000000	18,55	18,55
Composição Auxiliar	C2533	SEINFRA	TRANSPORTE DE MATERIAL, EXCETO ROCHA EM CAMINHÃO ATÉ 5 KM	CARGA,TRANSPORTE E DESCARGA DE MATERIAL	m³	1,0000000	16,58	16,58

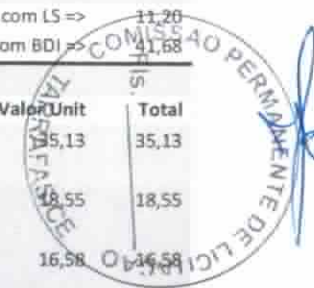

ROYALE SERVIÇOS E LOCAÇÕES EIRELI

CNPJ: 24.786.662/0001-05 / Rua: DR. Gaspar de Oliveira, nº 248, – Bairro: José Simões – CEP: 62.930-000 – Limoeiro Do Norte – CE – Email:

Royale_locacoes@outlook.com – Fone: (88) 9.9821-9052

ROYALE SERVIÇOS E LOCAÇÕES EIRELI

CNPJ: 24.786.662/0001-05



MO sem LS => 6,09 LS => 5,11 MO com LS => 11,20
 Valor do BDI => 6,55 Valor com BDI => 41,68

2.1	Código	Banco	Descrição	Tipo	Und	Quant.	Valor Unit	Total	
Composição	C3954	SEINFRA	CAPINA MANUAL	RODOVIÁRIA	m ²	1,0000000	0,61	0,61	
Insumo	I6815	SEINFRA	ENCARREGADO DE TURMA / FEITOR	Mão de Obra	H	0,0033000	27,34	0,09	
Insumo	I2543	SEINFRA	SERVENTE	Mão de Obra	H	0,0333000	15,55	0,52	
				MO sem LS =>	0,33	LS =>	0,28	MO com LS =>	0,61
				Valor do BDI =>	0,11			Valor com BDI =>	0,72

2.2	Código	Banco	Descrição	Tipo	Und	Quant.	Valor Unit	Total	
Composição	C0588	SEINFRA	CAIAÇÃO EM DUAS DEMÃOS COM SUPERCAL	PAREDES E FORROS	KM	1,0000000	1.097,99	1.097,99	
Insumo	I2395	SEINFRA	PINTOR	Mão de Obra	H	50,0109876	20,77	1.038,73	
Insumo	I2496	SEINFRA	SUPERCAL	Material	KG	75,0164812	0,79	59,26	
				MO sem LS =>	564,99	LS =>	473,74	MO com LS =>	1.038,73
				Valor do BDI =>	204,78			Valor com BDI =>	1.302,77

Composições Auxiliares

	Código	Banco	Descrição	Tipo	Und	Quant.	Valor Unit	Total	
Composição	C0702	SEINFRA	CARGA MANUAL DE ENTULHO EM CAMINHÃO BASCULANTE	CARGA,TRANSPORTE E DESCARGA DE MATERIAL	m ³	1,0000000	18,55	18,55	
Insumo	I0578	SEINFRA	CAMINHÃO BASCULANTE 6 M3 (CHI)	Equipamento	H	0,2400000	30,65	7,36	
Insumo	I2543	SEINFRA	SERVENTE	Mão de Obra	H	0,7200000	15,55	11,20	
				MO sem LS =>	6,09	LS =>	5,11	MO com LS =>	11,20
				Valor do BDI =>	3,46			Valor com BDI =>	22,01

	Código	Banco	Descrição	Tipo	Und	Quant.	Valor Unit	Total	
Composição	C2533	SEINFRA	TRANSPORTE DE MATERIAL, EXCETO ROCHA EM CAMINHÃO ATÉ 5 KM	CARGA,TRANSPORTE E DESCARGA DE MATERIAL	m ³	1,0000000	16,58	16,58	
Insumo	I0690	SEINFRA	CAMINHÃO BASCULANTE 6 M3 (CHP)	Equipamento	H	0,1852000	89,52	16,58	
				MO sem LS =>	0,00	LS =>	0,00	MO com LS =>	0,00
				Valor do BDI =>	3,09			Valor com BDI =>	19,67

ROYALE SERVIÇOS E LOCAÇÕES EIRELI
 CNPJ: 24.786.662/0001-05

Aline Saldanha Barreto
 Engenheira Civil
 CREA/RN: 2118574631

Total sem BDI 645.743,87
 Total do BDI 155.581,59
 Total Geral 801.625,46



**Obras**

Contratação de Prestação de Serviços de coleta e transporte de resíduos domiciliares, comerciais, resíduos vegetais; construção, varrição; capinação e pintura de meio fio de vias urbanas na sede, Distritos e Vilas, conforme anexo das localidades – todas no Município de Tarrafás – CE, Zona Urbana da Sede e Zona Rural do Município de Tarrafás – CE

Bancos

SEINFRA – 027.3 – Ceará

B.D.I.

18,65%

Encargos Sociais

Desonerado:
Horista: 83,85%
Mensalista: 47,76%

Cronograma Físico e Financeiro

Item	Descrição	Total Por Etapa	30 DIAS	60 DIAS	90 DIAS	120 DIAS	150 DIAS	180 DIAS	210 DIAS	240 DIAS	270 DIAS	300 DIAS	330 DIAS	360 DIAS
1	COLETA E TRANSPORTE DE RESÍDUOS	100,00%	8,33%	8,33%	8,33%	8,33%	8,33%	8,33%	8,33%	8,33%	8,33%	8,33%	8,33%	8,33%
		237.716,04	19.809,67	19.809,67	19.809,67	19.809,67	19.809,67	19.809,67	19.809,67	19.809,67	19.809,67	19.809,67	19.809,67	19.809,67
2	SERVIÇOS DE LIMPEZA DE VIAS E LOGRADOUROS PÚBLICOS E DESTINO FINAL	100,00%	8,33%	8,33%	8,33%	8,33%	8,33%	8,33%	8,33%	8,33%	8,33%	8,33%	8,33%	8,33%
		563.959,42	46.996,62	46.996,62	46.996,62	46.996,62	46.996,62	46.996,62	46.996,62	46.996,62	46.996,62	46.996,62	46.996,62	46.996,62
Porcentagem			8,33%	8,33%	8,33%	8,33%	8,33%	8,33%	8,33%	8,33%	8,33%	8,33%	8,33%	8,33%
Custo			66.806,29	66.806,29	66.806,29	66.806,29	66.806,29	66.806,29	66.806,29	66.806,29	66.806,29	66.806,29	66.806,29	66.806,29
Porcentagem Acumulado			8,33%	16,67%	25,0%	33,33%	41,67%	50,0%	58,33%	66,67%	75,0%	83,33%	91,67%	100,0%
Custo Acumulado			66.806,28	133.612,57	200.418,85	267.225,14	334.031,42	400.837,71	467.643,99	534.450,28	601.256,57	668.062,85	734.869,14	801.675,46

Aline Saldanha Barreto
Engenheira Civil
CREA/RN: 2118574631

ROYALE SERVIÇOS E LOCAÇÕES EIRELI
CNPJ: 24.786.662/0001-05



ROYALE SERVIÇOS E LOCAÇÕES EIRELI

CNPJ: 24.786.662/0001-05 / Rua: DR. Gaspar de Oliveira, nº 248, – Bairro: José Simões – CEP: 62.930-000 – Limoeiro Do Norte – CE – Email:

Royale_locacoes@outlook.com – Fone: (88) 9.9821-9052



Planilha de Composição de BDI de Serviços Com Desoneração

PLANILHA DE BDI		
ITEM	COMPOSIÇÃO	TAXA (%)
1.0	ADMINISTRAÇÃO CENTRAL (AC):	3,43%
2.0	TAXA DE SEGURO E GARANTIA (S / G):	0,28%
3.0	TAXA DE RISCO (R):	0,85%
4.0	TAXA DE DESPESAS FINANCEIRAS (DF):	0,85%
5.0	TAXA DE LUCRO / REMUNERAÇÃO (L):	2,00%
6.0	TAXA DE INCIDÊNCIA DE IMPOSTOS (I):	9,35%
VALOR TOTAL DO BDI CALCULADO:		18,65%
ITENS	SIGLAS	VALORES ADOTADOS
ADMINISTRAÇÃO CENTRAL	AC	3,43%
SEGURO E GARANTIA	S / G	0,28%
RISCO	R	0,85%
DESPESAS FINANCEIRAS	DF	0,85%
LUCRO	L	2,00%
IMPOSTOS: PIS (0,65%), COFINS (3,00%), ISSQN (1,20%) e CPRB (4,50%)	I	9,35%
$BDI = \frac{(1 + AC + S + R + G)(1 + DF)(1 + L)}{(1 - I)} - 1$	BDI RESULTANTE ADOTADO:	18,65%

7

Aline Saldanha Barreto
Engenheira Civil
CREA/RN: 2118574631

ROYALE SERVIÇOS E LOCAÇÕES EIRELI
CNPJ: 24.786.662/0001-05

ROYALE SERVIÇOS E LOCAÇÕES EIRELI

CNPJ: 24.786.662/0001-05 / Rua: DR. Gaspar de Oliveira, nº 248, – Bairro: José Simões – CEP: 62.930-000 – Limoeiro Do Norte – CE – Email:

Royale_locacoes@outlook.com – Fone: (88) 9.9821-9052





Composição de Encargos Sociais

CÓDIGO	DESCRIÇÃO	COM DESONERAÇÃO	
		HORISTA (%)	MENSALISTA (%)
A	ENCARGOS SOCIAIS BÁSICOS		
A1	INSS	0,00	0,00
A2	SESI	1,50	1,50
A3	SENAI	1,00	1,00
A4	INCRA	0,20	0,20
A5	SEBRAE	0,60	0,60
A6	SALÁRIO EDUCAÇÃO	2,50	2,50
A7	SEGURO CONTRA ACIDENTES DE TRABALHO	3,00	3,00
A8	FGTS	8,00	8,00
A	TOTAL DOS ENCARGOS SOCIAIS BÁSICOS	16,80	16,80
B	ENCARGOS SOCIAIS C/ INCIDÊNCIA DE A		
B1	DESCANSO SEMANAL REMUNERADO	17,84	0,00
B2	FERIADOS	3,71	0,00
B3	AUXÍLIO ENFERMIDADE	0,87	0,67
B4	13º SALÁRIO	10,80	8,33
B5	LICENÇA PATERNIDADE	0,07	0,06
B6	FALTAS JUSTIFICADAS	0,72	0,56
B7	DIAS DE CHUVAS	1,55	0,00
B8	AUXÍLIO ACIDENTE DE TRABALHO	0,11	0,08
B9	FÉRIAS GOZADAS	8,71	6,73
B10	SALÁRIO MATERNIDADE	0,03	0,03
B	TOTAL DOS ENCARGOS SOCIAIS QUE RECEBEM INCIDÊNCIA DE A	44,41	16,46
C	ENCARGOS SOCIAIS S/ INCIDÊNCIA DE A		
C1	AVISO PRÉVIO INDIENIZADO	5,40	4,17
C2	AVISO PRÉVIO TRABALHADO	0,13	0,10
C3	FÉRIAS INDENIZADAS	4,85	3,75
C4	DEPOSITO RECISÃO SEM JUSTA CAUSA	3,90	3,01
C5	INDENIZAÇÃO ADICIONAL	0,45	0,35
C	TOTAL DOS ENCARGOS SOCIAIS QUE NÃO RECEBEM INCIDÊNCIA DE A	14,73	11,38

Aline Saldanha Barreto
Engenheira Civil
CREA/RN: 21.18874631

ROYALE SERVIÇOS E LOCAÇÕES EIRELI
CNPJ: 24.786.662/0001-05

ROYALE SERVIÇOS E LOCAÇÕES EIRELI

CNPJ: 24.786.662/0001-05 / Rua: DR. Gaspar de Oliveira, nº 248, – Bairro: José Simões – CEP: 62.930-000 – Limoeiro Do Norte – CE – Email:

Royale_locacoes@outlook.com – Fone: (88) 9.9821-9052





D	REINCIDÊNCIAS DE UM GRUPO SOBRE O OUTRO		
D1	REINCIDÊNCIA DE A SOBRE B	7,46	2,77
D2	REINCIDÊNCIA DE GRUPO A SOBRE AVISO PRÉVIO TRABALHADO E REINCIDÊNCIA DO FGTS SOBRE AVISO PRÉVIO INDENIZADO	0,45	0,35
D	TOTAL REINCIDÊNCIAS DE UM GRUPO SOBRE O OUTRO	7,91	3,12
TOTAL (A + B + C + D)		83,85	47,76

Aline Saldanha Barreto
Engenheira Civil
CREA/RN: 2118574631

ROYALE SERVIÇOS E LOCAÇÕES EIRELI
CNPJ: 24.786.662/0001-05





Limoeiro do Norte - CE, 10 de dezembro 2022

FRANCEILDO DE ALMEIDA ARAUJO
CPF: 114.474.644-27
RG: 3.868.426 SSP-PN
ROYALE SERVIÇOS E LOCAÇÕES EIRELI
CNPJ: 24.786.662/0001-05

Aline Saldanha Barreto
Engenheira Civil
CREA/RN: 2118574631

10

