

## COMERCIAL BATISTA

FRANCISCO ANTONIO BATISTA CNPJ: 27.605.903/0001-52  
ROD. ANTONIO ADIL DE MENDONCA, NÚMERO 133, CEP 63.502-705, BAIRRO FOMENTO, IGUATU-CE  
cbdistribuidora2021@gmail.com (88) 2143-1290 (88) 9.9624-3540

7

**NOME DE FANTASIA:** COMERCIAL BATISTA  
**NOME EMPRESARIAL:** FRANCISCO ANTONIO BATISTA  
**NÚMERO DE INSCRIÇÃO (CNPJ):** 27.605.903/0001-52 **INSCRIÇÃO ESTADUAL (CGF):** 07.027241-7 **INSCRIÇÃO MUNICIPAL:** 00006550446  
**PORTE:** EMPRESA DE PEQUENO PORTE (EPP)  
**LOGRADOURO:** ROD. ANTONIO ADIL DE MENDONCA, NÚMERO 133, CEP 63.502-705, BAIRRO FOMENTO, IGUATU-CE  
**ENDEREÇO ELETRÔNICO:** cbdistribuidora2021@gmail.com **TELEFONE:** (88) 2143-1290 **CELULAR:** (88) 9.9624-3540  
**DADOS BANCARIOS:** BANCO DO BRASIL AGÊNCIA 0122-8 CONTA-CORRENTE N° 58.176-3

**REPRESENTANTE LEGAL:** FRANCISCO ANTONIO BATISTA, EMPRESÁRIO, CPF N° 624.568633-48, IDENTIDADE/RG N° 20162748277 ORGÃO EMISSOR SSPDS CE, NATURAL DE JUCÁS-CE, NACIONALIDADE BRASILEIRO, DATA DE NASCIMENTO 02/10/1968, SOLTEIRO, DOMICILIADO NA RUA PEDRO GOMES ARAÚJO, N° 60, BAIRRO TABOLEIRO, CEP 635000-284, IGUATU-CE.

### PROPOSTA DE PREÇO

AO (A)  
PREGOEIRO (A) da Prefeitura Municipal de Tarrafas/CE.  
LICITAÇÃO PREGÃO ELETRÔNICO N.º 2022.12.01.001E - SRP  
PROCESSO N.º 2022.12.01.001E - SRP

**OBJETO:** Registro de Preços para eventual futura aquisição de Gêneros Alimentícios destinados à Merenda Escolar dos Ensinos Fundamental, infantil, Educação de Jovens e Adultos (EJA) e para alunos com necessidades especiais, durante o exercício financeiro de 2023, sob a responsabilidade da Secretaria de Educação deste Município.

**FORNECEDOR:** FRANCISCO ANTONIO BATISTA  
**NÚMERO DE INSCRIÇÃO (CNPJ):** 27.605.903/0001-52 **INSCRIÇÃO ESTADUAL (CGF):** 07.027241-7 **INSCRIÇÃO MUNICIPAL:** 00006550446  
**PORTE:** EMPRESA DE PEQUENO PORTE (EPP)  
**LOGRADOURO:** ROD. ANTONIO ADIL DE MENDONCA, NÚMERO 133, CEP 63.502-705, BAIRRO FOMENTO, IGUATU-CE  
**ENDEREÇO ELETRÔNICO:** cbdistribuidora2021@gmail.com **TELEFONE:** (88) 2143-1290 **CELULAR:** (88) 9.9624-3540  
**DADOS BANCARIOS:** BANCO DO BRASIL AGÊNCIA 0122-8 CONTA-CORRENTE N° 58.176-3

**VALIDADE DA PROPOSTA:** 60 (sessenta) Dias  
**PREVISÃO DE ENTREGA:** 05 (cinco) dias úteis

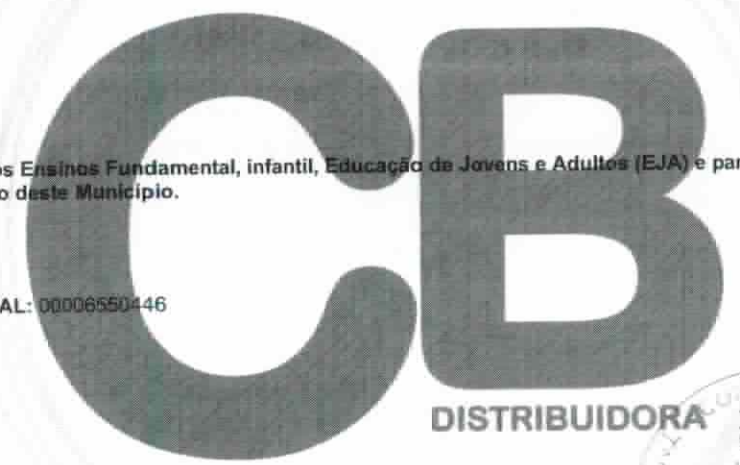

# COMERCIAL BATISTA

FRANCISCO ANTONIO BATISTA CNPJ: 27.605.903/0001-52  
 ROD. ANTONIO ADIL DE MENDONCA, NÚMERO 133, CEP 63.502-705, BAIRRO FOMENTO, IGUATU-CE  
 cbdistribuidora2021@gmail.com (88) 2143-1290 (88) 9.9624-3540

7

## LOTE 1 - NÃO - PERECÍVEIS (75%) - AMPLA PARTICIPAÇÃO

ITEM	DESCRIÇÃO DO ITEM / PRODUTO	UNIDADE	E.FUND	E.IFAN	EJA	QUANTIDADE	MARCA E/OU FABRICANTE	VALOR UNITARIO (R\$)		VALOR TOTAL (R\$)	
1	ACHOCOLATADO - em pó instantâneo, enriquecido com vitaminas. Não conter glúten. Aparência pó homogêneo sabor e cheiros próprios. Embalagem: em sacos de polietileno atóxico, contendo 400 gramas. Validade: mínima de 12 meses a contar a partir da data de entrega. Reposição do produto: no caso de alteração do mesmo antes do vencimento do prazo de validade e embalagens danificadas	EMB	900	450	300	1650	CHOCO TEEN	R\$ 8,37	oito reais e trinta e sete centavos	R\$ 13.810,50	treze mil, oitocentos e dez reais e cinquenta centavos
2	AÇÚCAR - cristal, de procedência nacional, ser de safra corrente. Isento de mofo, fermentação, odores estranhos e substâncias nocivas. Embalagem primária em pacote de 1 kg, transparente, em plástico atóxico, incolor, termos soldado. A embalagem secundária deve ser fardo, resistente, suportando o transporte sem perder sua integridade, totalizando peso líquido de 30 Kg. Validade: mínima de 12 meses a contar a partir da data de entrega. Reposição do produto: no caso de alteração do mesmo antes do vencimento do prazo de validade e embalagens danificadas	KG	1875	600	375	2850	AGROVALE	R\$ 6,68	seis reais e sessenta e oito centavos	R\$ 19.038,00	dezenove mil e trinta e oito reais

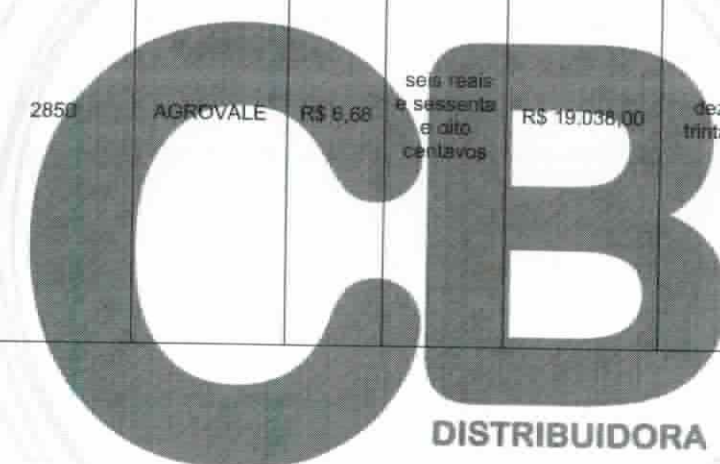

*[Handwritten signature]*



# COMERCIAL BATISTA

FRANCISCO ANTONIO BATISTA CNPJ: 27.605.903/0001-52  
ROD. ANTONIO ADIL DE MENDONCA, NÚMERO 133, CEP 63.502-705, BAIRRO FOMENTO, IGUATU-CE  
cbdistribuidora2021@gmail.com (88) 2143-1290 (88) 9.9624-3540

7

3	ARROZ - branco, tipo I, não parbolizado, polido, classe longo fino, de procedência nacional e ser de safra corrente. Embalagem plástica resistente, transparente, incolor, capacidade de 1kg em plástico atóxico. Isento de mofo, de odores estranhos e de substâncias nocivas (Não apresentar manchas escuras, brancas, avermelhadas ou esverdeadas e não ter sabor ardido). Selecionados eletronicamente grão em grão. A embalagem secundária deve ser fardo termossoldado, resistente, suportando o transporte sem perder sua integridade, totalizando peso líquido de 30Kg. Validade: mínima de 12 meses a contar a partir da data de entrega. Reposição do produto: no caso de alteração do mesmo antes do vencimento do prazo de validade e embalagens danificadas.	KG	3000	1125	0	4125	MAIORAL	R\$ 6,93	seis reais e noventa e três centavos	R\$ 28.586,25	vinte e oito mil, quinhentos e oitenta e seis reais e vinte e cinco centavos
4	AMIDO DE MILHO - Produto amiláceo extraído do milho. Deve ser fabricado a partir de matérias primas sãs e limpas, isenta de matérias terrosas e parasitas. Não deverá apresentar resíduos ou impurezas, bolor ou cheiro não característico. Embalagem: deve estar intacta, vedada com 500g. Prazo de validade mínimo 12 meses a contar a partir da data de entrega.	CAIXA	375	150	0	525	APTI	R\$ 10,12	dez reais e doze centavos	R\$ 5.313,00	cinco mil, trezentos e treze reais

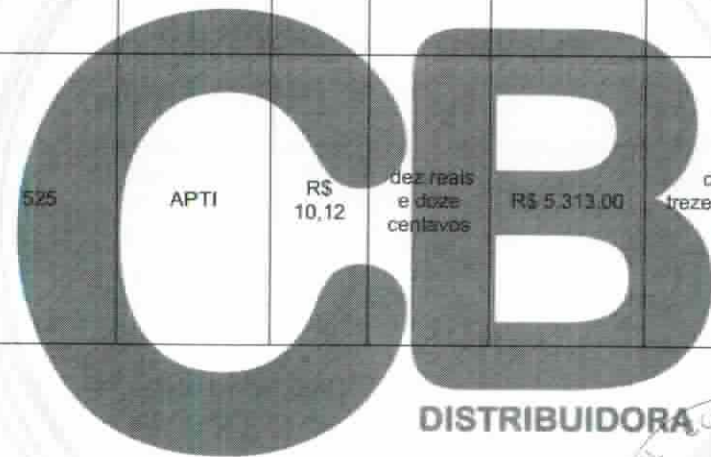

*Handwritten signatures and initials in blue ink.*



# COMERCIAL BATISTA

FRANCISCO ANTONIO BATISTA CNPJ: 27.605.903/0001-52  
ROD. ANTONIO ADIL DE MENDONCA, NÚMERO 133, CEP 63.502-705, BAIRRO FOMENTO, IGUATU-CE  
cbdistribuidora2021@gmail.com (88) 2143-1290 (88) 9.9624-3540

7

5	BISCOITO SALGADO – Tipo Cream-Cracker. Embalagem duplamente protetora com três divisórias em pacote de 400g, produzido a partir de matérias-primas sãs e limpas, sem corante, isenta de matéria terrosa, parasitas e detritos animais e vegetais. Aparência: massa bem assada, sem recheio, sem cobertura, não serão aceitos produtos murchos. Cor, cheiro e sabor próprios. Validade: mínima de 09 meses a contar a partir da data de entrega. Reposição do produto: no caso de alteração do mesmo antes do vencimento do prazo de validade e embalagens danificadas	PACOTE	1650	600	375	2625	KIKOS	R\$ 7,94	sete reais e noventa e quatro centavos	R\$ 20.842,50	vinete mil, oitocentos e quarenta e dois reais e cinquenta centavos
6	BISCOITO SALGADO – Tipo Popular. Embalagem de 400g, produzido a partir de matérias-primas sãs e limpas, sem corante, isenta de matéria terrosa, parasitas e detritos animais e vegetais. Aparência: massa bem assada, sem recheio, sem cobertura, não serão aceitos produtos murchos. Cor, cheiro e sabor próprios. Validade: mínima de 09 meses a contar a partir da data de entrega. Reposição do produto: no caso de alteração do mesmo antes do vencimento do prazo de validade e embalagens danificadas	PACOTE	1650	600	375	2625	ESTRELA	R\$ 7,98	sete reais e noventa e nove centavos	R\$ 20.873,75	vinete mil, novecentos e setenta e três reais e setenta e cinco centavos

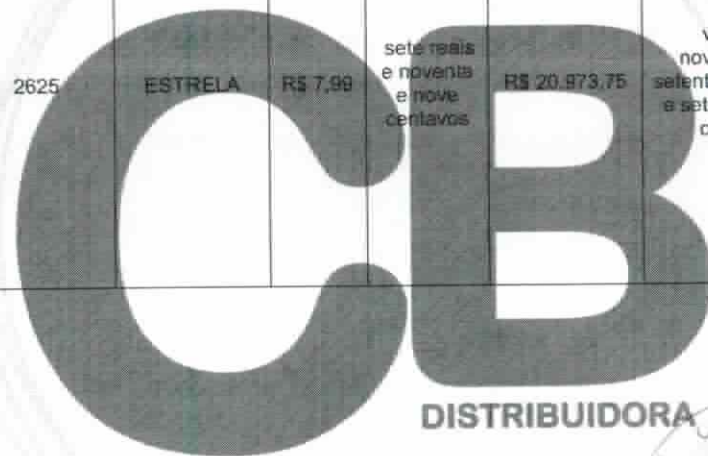

*[Handwritten signature]*



## COMERCIAL BATISTA

FRANCISCO ANTONIO BATISTA CNPJ: 27.605.903/0001-52  
 ROD. ANTONIO ADIL DE MENDONCA, NÚMERO 133, CEP 63.502-705, BAIRRO FOMENTO, IGUATU-CE  
 cbdistribuidora2021@gmail.com (88) 2143-1290 (88) 9.9624-3540

7

7	BISCOITO DOCE - Tipo Maria. Embalagem duplamente protetora com três divisórias em pacote de 400g, produzido a partir de matérias-primas sãs e limpas, sem corante, isenta de matéria terrosa, parasitas e detritos animais e vegetais. Aparência: massa bem assada, sem recheio, sem cobertura, não serão aceitos produtos murchos. Cor, cheiro e sabor próprios. Validade: mínima de 09 meses a contar da data de entrega. Reposição do produto: no caso de alteração do mesmo antes do vencimento do prazo de validade e embalagens danificadas	PACOTE	1650	600	375	2625	KIKOS	R\$ 8,06	oito reais e seis centavos	R\$ 21.157,50	vinte e um mil, cento e cinquenta e sete reais e cinquenta centavos
8	CREME DE LEITE, sabor suave, consistência firme, embalagem cartonada, não amassada, contendo 200g de peso líquido. A embalagem deverá conter externamente os dados de identificação, procedência, informação nutricional, número de lote, data de validade, Validade mínima a contar da data de entrega: 6 meses.	CAIXA	1350	525	0	1875	BETANIA	R\$ 4,36	quatro reais e trinta e seis centavos	R\$ 8.175,00	oito mil, cento e setenta e cinco reais
9	CAFÉ, torrado e moído, duplamente embalado, sendo a primeira embalagem em caixa protetora de papelão e a segunda em embalagem a vácuo laminada, torração escura, sem glúten e sem gordura saturada, com selo de pureza ABIC, embalagem pacote com 500 Gramas.	PACOTE	825	300	262	1387	MARATÁ	R\$ 23,53	vinte e três reais e cinquenta e três centavos	R\$ 32.636,11	trinta e dois mil, seiscentos e trinta e seis reais e onze centavos
10	COLORAU - Colorau (urucum) pó fino, homogêneo, coloração vermelho intensa, embalagem plástica com 100 g, com identificação do produto, marca do fabricante, prazo de validade e peso líquido. O produto deverá ter registro no Ministério da Agricultura e/ou Ministério da Saúde, PACOTE COM 10 UNIDADES.	PACOTE	75	30	0	105	PANELAÇO	R\$ 12,68	doze reais e sessenta e oito centavos	R\$ 1.331,40	mil trezentos e trinta e um reais e quarenta centavos

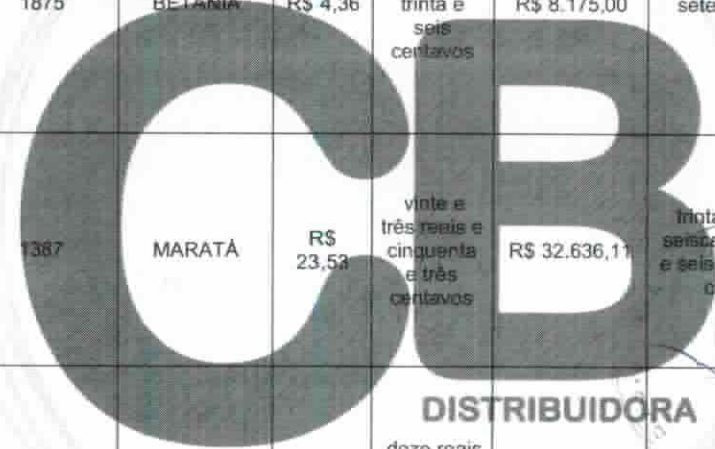

[Handwritten signatures]

## COMERCIAL BATISTA

FRANCISCO ANTONIO BATISTA CNPJ: 27.605.903/0001-52  
 ROD. ANTONIO ADIL DE MENDONCA, NÚMERO 133, CEP 63.502-705, BAIRRO FOMENTO, IGUATU-CE  
 cbdistribuidora2021@gmail.com (88) 2143-1290 (88) 9.9624-3540

7

11	EXTRATO DE TOMATE - Preparado com frutos maduros, escolhidos são, sem pele e sementes, isentos de fermentação, podendo conter adição de 1% de açúcar e 5% de cloreto de sódio, massa mole, vermelha, validade mínima de 12 meses, embalagem em sachê de 340g.	EMB	750	375	0	1125	TAMBAÚ	R\$ 4,35	quatro reais e trinta e cinco centavos	R\$ 4.893,75	quatro mil, oitocentos e noventa e três reais e setenta e cinco centavos
12	FEIJÃO TIPO MULATINHO EMB. DE 1KG, Validade mínima de 06 meses a contar da data de entrega. Livre de impurezas e insetos. Reposição do produto: no caso de alteração do mesmo antes do vencimento do prazo de validade e embalagens danificadas.	KG	750	600	0	1725	DA CASA	R\$ 11,45	onze reais e quarenta e cinco centavos	R\$ 19.751,25	dezenove mil, setecentos e cinquenta e um reais e vinte e cinco centavos
13	LEITE EM PÓ INTEGRAL, sem adição de açúcar e soro, produto obtido por desidratação do leite de vaca integral e apto para a alimentação humana mediante processos tecnologicamente adequados. Na informação nutricional o produto deve conter carboidratos, proteínas, gorduras totais e saturadas, sódio e cálcio. Embalagem: papel metalizado, 400g.	PACOTE	4500	2250	525	7275	BOM DU LEITE	R\$ 11,42	onze reais e quarenta e dois centavos	R\$ 83.080,50	oitenta e três mil e oitenta reais e cinquenta centavos

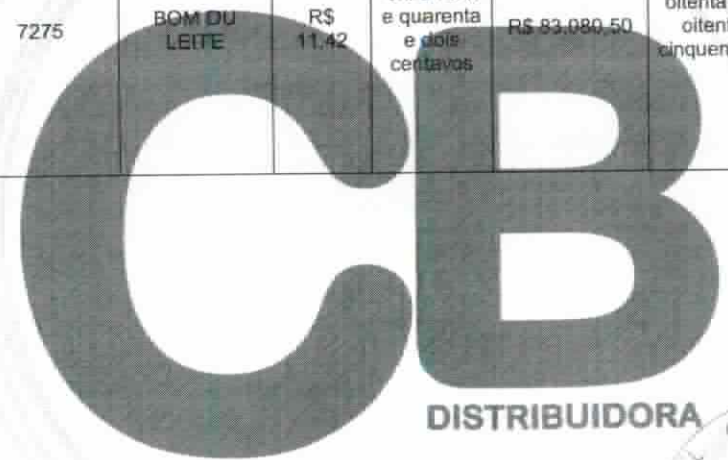

*[Handwritten signature and initials in blue ink]*





## COMERCIAL BATISTA

FRANCISCO ANTONIO BATISTA CNPJ: 27.605.903/0001-52  
 ROD. ANTONIO ADIL DE MENDONCA, NÚMERO 133, CEP 63.502-705, BAIRRO FOMENTO, IGUATU-CE  
 cbdistribuidora2021@gmail.com (88) 2143-1290 (88) 9.9624-3540

7

14	MACARRÃO – tipo espaguete, com ovos, massa longa, procedência nacional, isento de mofo (manchas esverdeadas com pontos brancos e cinza), de odores estranhos e de substâncias nocivas. Embalagem tipo sacos de polietileno, termos soldada, transparentes, atóxico se resistentes, contendo 500g. Embalagem secundária fardo, resistente, suportando o transporte sem perder sua integridade, com capacidade totalizando peso líquido de 10Kg. Prazo mínimo de validade de 12 meses a contar a partir da data de entrega. Reposição do produto: no caso de alteração do mesmo antes do vencimento do prazo de validade e embalagens danificadas.	PACOTE	3000	1125	0	4125	FORTALEZA	R\$ 6,39	seis reais e trinta e nove centavos	R\$ 26.358,75	vinte e seis mil, trezentos e cinquenta e oito reais e setenta e cinco centavos
15	MARGARINA VEGETAL CREMOSA, com sal, pote de 500 gramas.	EMB	750	375	75	1200	PURO SABOR	R\$ 9,07	nove reais e sete centavos	R\$ 10.884,00	dez mil, oitocentos e oitenta e quatro reais
16	MASSA DE MILHO - embalagem plástica de 500gr.Validade mínima de 06 meses a contar da data de entrega. Livre de impurezas e insetos. Reposição do produto: no caso de alteração do mesmo antes do vencimento do prazo de validade e embalagens danificadas.	PACOTE	3000	1125	0	4125	BOMILHO	R\$ 3,97	três reais e noventa e sete centavos	R\$ 16.376,25	dezesseis mil, trezentos e setenta e seis reais e vinte e cinco centavos
17	ÓLEO VEGETAL DE SOJA - Refinado, acondicionado em embalagem de 900 ml, distribuídos em caixa de papelão contendo 20 unidades. Validade mínima de 12 meses a contar da data de entrega. Reposição do produto: no caso de alteração do mesmo antes do vencimento do prazo de validade e embalagens danificadas.	UN	1125	525	0	1650	SOYA	R\$ 14,52	quatorze reais e cinquenta e dois centavos	R\$ 23.958,00	vinte e três mil, novecentos e cinquenta e oito reais

*Handwritten signatures and initials in blue ink.*



## COMERCIAL BATISTA

FRANCISCO ANTONIO BATISTA CNPJ: 27.605.903/0001-52  
 ROD. ANTONIO ADIL DE MENDONCA, NÚMERO 133, CEP 63.502-705, BAIRRO FOMENTO, IGUATU-CE  
 cbdistribuidora2021@gmail.com (88) 2143-1290 (88) 9.9624-3540

7

18	PÃO DO TIPO HOT DOG - pacote com 10 unidades de 50g cada, embalagem de polipropileno com 500g, em perfeito estado de conservação. Composição mínima: farinha de trigo, amido, gordura vegetal, sal e glúten. Produto NÃO deverá apresentar na CONPTAN sua composição, Ingredientes de origem transgênica.	PACOTE	1650	750	0	2400	RENOPAN	R\$ 8,96	oito reais e noventa e seis centavos	R\$ 21.504,00	vinte e um mil, quinhentos e quatro reais
19	PIMENTA DO REINO – Condimento pó fino, homogêneo, coloração acinzentada, embalagem plástica com 100 g, com identificação do produto, marca do fabricante, prazo de validade e peso líquido. O produto deverá ter registro no Ministério da Agricultura e/ou Ministério da Saúde, PACOTE COM 10 UNIDADES.	PACOTE	112	38	0	150	VIVA	R\$ 22,90	vinte e dois reais e noventa centavos	R\$ 3.435,00	três mil, quatrocentos e trinta e cinco reais
20	SAL - Refinado iodado, 1ª qualidade, embalagem plástica, termossoldada, atóxica, transparente com capacidade de 1kg. Validade mínima de 9 meses a constar da data de entrega. Reposição do produto: no caso de alteração do mesmo antes do vencimento do prazo de validade e embalagens danificadas.	KG	300	150	0	450	PATUSCO	R\$ 1,87	um real e oitenta e sete centavos	R\$ 841,50	oitocentos e quarenta e um reais e cinquenta centavos
21	SARDINHA, ao próprio suco com óleo comestível, com peso líquido de 125g cada.	UN	300	150	0	4125	PALMEIRA	R\$ 7,18	sete reais e dezoito centavos	R\$ 29.617,50	vinte e nove mil, seiscentos e dezessete reais e cinquenta centavos
22	VINAGRE - em embalagem com no mínimo 500 ml. Caixa com 12 unidades. Validade mínima de 12 meses a contar da data de entrega.	UN	525	225	0	750	FOLHA VERDE	R\$ 3,28	três reais e vinte e oito centavos	R\$ 2.460,00	dois mil, quatrocentos e sessenta reais
<b>VALOR TOTAL DOS ITENS (R\$)</b>										<b>R\$ 415.024,51</b>	

quatrocentos e quinze mil e vinte e quatro reais e cinquenta e um centavos

LOTE 2 - NÃO - PERECÍVEIS (25%) EXCLUSIVO MEI/ME/EPP





# COMERCIAL BATISTA

FRANCISCO ANTONIO BATISTA CNPJ: 27.605.903/0001-52  
 ROD. ANTONIO ADIL DE MENDONCA, NÚMERO 133, CEP 63.502-705, BAIRRO FOMENTO, IGUATU-CE  
 cbdistribuidora2021@gmail.com (88) 2143-1290 (88) 9.9624-3540

7

ITEM	DESCRIÇÃO DO ITEM / PRODUTO	UNIDADE	E.FUND	E.IFAN	EJA	QUANTIDADE	MARCA E/OU FABRICANTE	VALOR UNITARIO (R\$)		VALOR TOTAL (R\$)	
1	ACHOCOLATADO - em pó instantâneo, enriquecido com vitaminas. Não conter glúten. Aparência pó homogêneo sabor e cheiros próprios. Embalagem: em sacos de polietileno atóxico, contendo 400 gramas. Validade: mínima de 12 meses a contar a partir da data de entrega. Reposição do produto: no caso de alteração do mesmo antes do vencimento do prazo de validade e embalagens danificadas.	EMB	300	150	100	550	CHOCO TEEN	R\$ 8,37	oito reais e trinta e sete centavos	R\$ 4.603,50	quatro mil, seiscentos e três reais e cinquenta centavos
2	AÇÚCAR - cristal, de procedência nacional, ser de safra corrente. Isento de mofo, fermentação, odores estranhos e substâncias nocivas. Embalagem primária em pacote de 1 kg, transparente, em plástico atóxico, incolor, termos soldado. A embalagem secundária deve ser fardo, resistente, suportando o transporte sem perder sua integridade, totalizando peso líquido de 30 Kg. Validade: mínima de 12 meses a contar a partir da data de entrega. Reposição do produto: no caso de alteração do mesmo antes do vencimento do prazo de validade e embalagens danificadas.	KG	625	200	125	950	AGROVALE	R\$ 6,68	seis reais e sessenta e oito centavos	R\$ 6.345,00	seis mil, trezentos e quarenta e seis reais

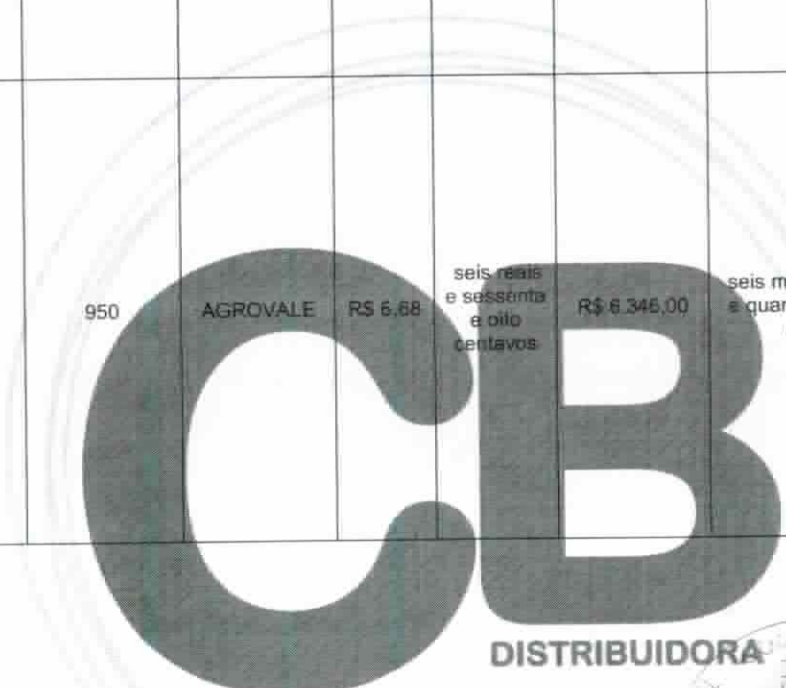

*[Handwritten signatures and initials in blue ink]*



## COMERCIAL BATISTA

FRANCISCO ANTONIO BATISTA CNPJ: 27.605.903/0001-52  
 ROD. ANTONIO ADIL DE MENDONCA, NÚMERO 133, CEP 63.502-705, BAIRRO FOMENTO, IGUATU-CE  
 cbdistribuidora2021@gmail.com (88) 2143-1290 (88) 9.9624-3540

7

3	ARROZ - branco, tipo I, não parboilizado, polido, classe longo fino, de procedência nacional e ser de safra corrente. Embalagem plástica resistente, transparente, incolor, capacidade de 1kg em plástico atóxico. Isento de mofo, de odores estranhos e de substâncias nocivas (Não apresentar manchas escuras, brancas, avermelhadas ou esverdeadas e não ter sabor ardido). Selecionados eletronicamente grão em grão. A embalagem secundária deve ser fardo termossoldado, resistente, suportando o transporte sem perder sua integridade, totalizando peso líquido de 30Kg. Validade: mínima de 12 meses a contar a partir da data de entrega. Reposição do produto: no caso de alteração do mesmo antes do vencimento do prazo de validade e embalagens danificadas.	KG	1000	375	0	1375	MAIORAL	R\$ 6,93	seis reais e noventa e três centavos	R\$ 9.528,75	nove mil, quinhentos e vinte e oito reais e setenta e cinco centavos
4	AMIDO DE MILHO - Produto amiláceo extraído do milho. Deve ser fabricado a partir de matérias primas sãs e limpas, isenta de matérias terrosas e parasitas. Não deverá apresentar resíduos ou impurezas, bolor ou cheiro não característico. Embalagem: deve estar intacta, vedada com 500g. Prazo de validade mínimo 12 meses a contar a partir da data de entrega.	CAIXA	125	50	0	175	APTI	R\$ 10,12	dez reais e doze centavos	R\$ 1.771,00	mil setecentos e setenta e um reais

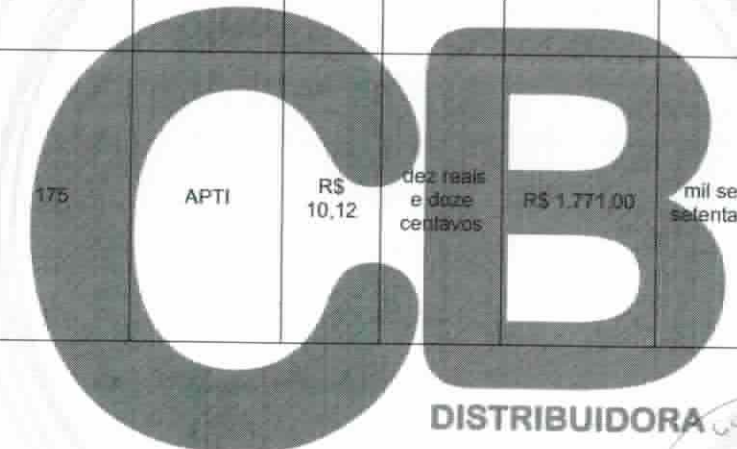

# COMERCIAL BATISTA

FRANCISCO ANTONIO BATISTA CNPJ: 27.605.903/0001-52  
 ROD. ANTONIO ADIL DE MENDONCA, NÚMERO 133, CEP 63.502-705, BAIRRO FOMENTO, IGUATU-CE  
 cbdistribuidora2021@gmail.com (88) 2143-1290 (88) 9.9624-3540

7

5	BISCOITO SALGADO – Tipo Cream-Cracker. Embalagem duplamente protetora com três divisórias em pacote de 400g, produzido a partir de matérias-primas sãs e limpas, sem corante, isenta de matéria terrosa, parasitas e detritos animais e vegetais. Aparência: massa bem assada, sem recheio, sem cobertura, não serão aceitos produtos murchos. Cor, cheiro e sabor próprios. Validade: mínima de 09 meses a contar a partir da data de entrega. Reposição do produto: no caso de alteração do mesmo antes do vencimento do prazo de validade e embalagens danificadas.	PACOTE	550	200	125	875	KIKOS	R\$ 7,94	sete reais e noventa e quatro centavos	R\$ 6.947,50	seis mil, novecentos e quarenta e sete reais e cinquenta centavos
6	BISCOITO SALGADO – Tipo Popular. Embalagem de 400g, produzido a partir de matérias-primas sãs e limpas, sem corante, isenta de matéria terrosa, parasitas e detritos animais e vegetais. Aparência: massa bem assada, sem recheio, sem cobertura, não serão aceitos produtos murchos. Cor, cheiro e sabor próprios. Validade: mínima de 09 meses a contar a partir da data de entrega. Reposição do produto: no caso de alteração do mesmo antes do vencimento do prazo de validade e embalagens danificadas.	PACOTE	550	200	125	875	ESTRELA	R\$ 7,99	sete reais e noventa e nove centavos	R\$ 6.991,25	seis mil, novecentos e noventa e um reais e vinte e cinco centavos

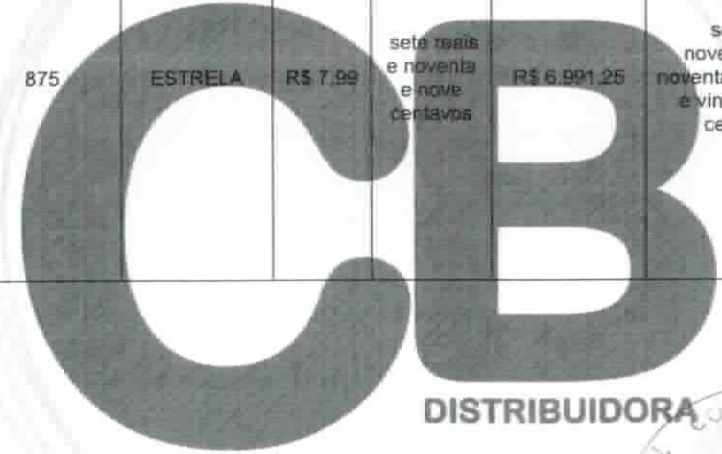

DISTRIBUIDORA



*Handwritten signatures and marks in blue ink.*



## COMERCIAL BATISTA

FRANCISCO ANTONIO BATISTA CNPJ: 27.605.903/0001-52  
 ROD. ANTONIO ADIL DE MENDONCA, NÚMERO 133, CEP 63.502-705, BAIRRO FOMENTO, IGUATU-CE  
 cbdistribuidora2021@gmail.com (88) 2143-1290 (88) 9.9624-3540

7

7	BISCOITO DOCE - Tipo Maria. Embalagem duplamente protetora com três divisórias em pacote de 400g, produzido a partir de matérias-primas sãs e limpas, sem corante, isenta de matéria terrosa, parasitas e detritos animais e vegetais. Aparência: massa bem assada, sem recheio, sem cobertura, não serão aceitos produtos murchos. Cor, cheiro e sabor próprios. Validade: mínima de 09 meses a contar da data de entrega. Reposição do produto: no caso de alteração do mesmo antes do vencimento do prazo de validade e embalagens danificadas.	PACOTE	550	200	125	875	KIKOS	R\$ 8,06	oito reais e seis centavos	R\$ 7.052,50	sete mil e cinquenta e dois reais e cinquenta centavos
8	CREME DE LEITE, sabor suave, consistência firme, embalagem cartonada, não amassada, contendo 200g de peso líquido. A embalagem deverá conter externamente os dados de identificação, procedência, informação nutricional, número de lote, data de validade. Validade mínima a contar da data de entrega: 6 meses.	CAIXA	450	175	0	625	BETANIA	R\$ 4,36	quatro reais e trinta e seis centavos	R\$ 2.725,00	dois mil, setecentos e vinte e cinco reais
9	CAFÉ, torrado e moído, duplamente embalado, sendo a primeira embalagem em caixa protetora de papelão e a segunda em embalagem a vácuo laminada, torração escura, sem glúten e sem gordura saturada, com selo de pureza ABIC, embalagem pacote com 500 Gramas.	PACOTE	275	100	88	462	MARATÁ	R\$ 23,53	vinte e três reais e cinquenta e três centavos	R\$ 10.670,86	dez mil, oitocentos e setenta reais e oitenta e seis centavos
10	COLORAU - Colorau (urucum) pó fino, homogêneo, coloração vermelho intensa, embalagem plástica com 100 g, com identificação do produto, marca do fabricante, prazo de validade e peso líquido. O produto deverá ter registro no Ministério da Agricultura e/ou Ministério da Saúde, PACOTE COM 10 UNIDADES.	PACOTE	25	10	0	35	PANELAÇO	R\$ 12,68	doze reais e sessenta e oito centavos	R\$ 443,80	quatrocentos e quarenta e três reais e oitenta centavos

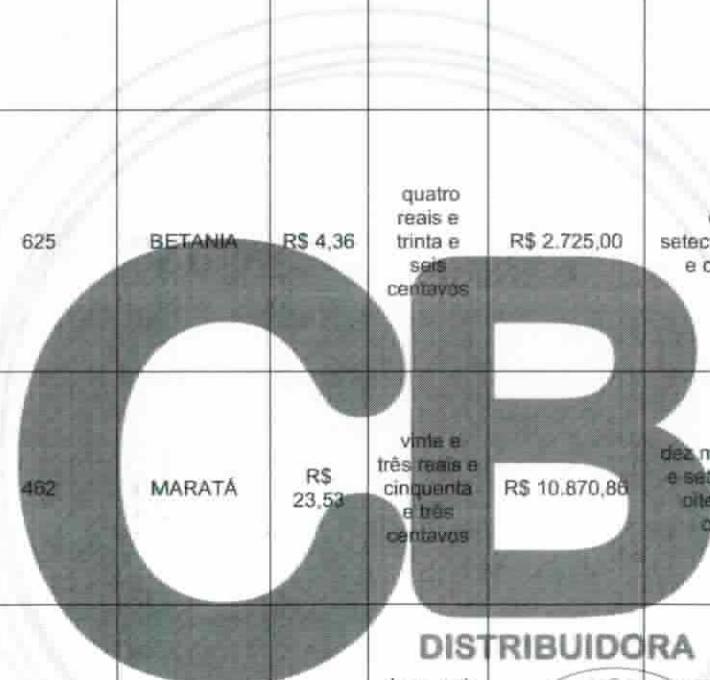

Handwritten signature and initials.



# COMERCIAL BATISTA

FRANCISCO ANTONIO BATISTA CNPJ: 27.605.903/0001-52  
ROD. ANTONIO ADIL DE MENDONCA, NÚMERO 133, CEP 63.502-705, BAIRRO FOMENTO, IGUATU-CE  
cbdistribuidora2021@gmail.com (88) 2143-1290 (88) 9.9624-3540

7

11	EXTRATO DE TOMATE - Preparado com frutos maduros, escolhidos são, sem pele e sementes, isentos de fermentação, podendo conter adição de 1% de açúcar e 5% de cloreto de sódio, massa mole, vermelha, validade mínima de 12 meses, embalagem em sachê de 340g.	EMB	250	125	0	375	TAMBAÚ	R\$ 4,35	quatro reais e trinta e cinco centavos	R\$ 1.631,25	mil seiscentos e trinta e um reais e vinte e cinco centavos
12	FEIJÃO TIPO MULATINHO EMB. DE 1KG, Validade mínima de 06 meses a contar da data de entrega. Livre de impurezas e insetos. Reposição do produto: no caso de alteração do mesmo antes do vencimento do prazo de validade e embalagens danificadas.	KG	375	200	0	575	DA CASA	R\$ 11,45	onze reais e quarenta e cinco centavos	R\$ 6.583,75	seis mil, quinhentos e oitenta e três reais e setenta e cinco centavos
13	LEITE EM PÓ INTEGRAL, sem adição de açúcar e soro, produto obtido por desidratação do leite de vaca integral e apto para a alimentação humana mediante processos tecnologicamente adequados. Na informação nutricional o produto deve conter carboidratos, proteínas, gorduras totais e saturadas, sódio e cálcio. Embalagem: papel metalizado, 400g.	PACOTE	1500	750	175	2425	BOM DU LEITE	R\$ 11,42	onze reais e quarenta e dois centavos	R\$ 27.693,50	vinte e sete mil, seiscentos e noventa e três reais e cinquenta centavos

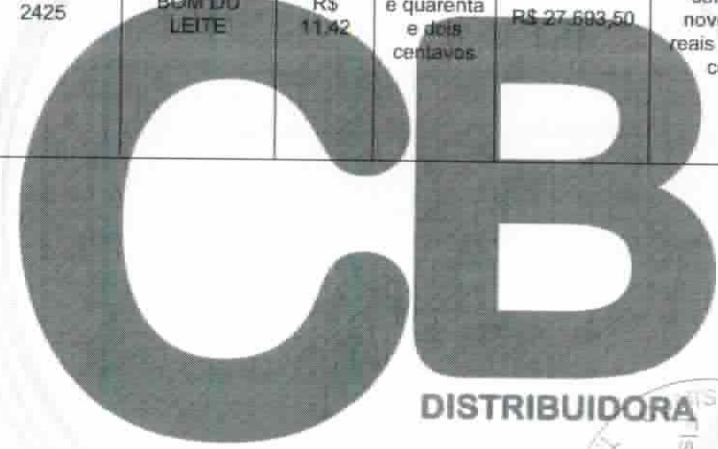

DISTRIBUIDORA



*[Handwritten signatures]*

## COMERCIAL BATISTA

FRANCISCO ANTONIO BATISTA CNPJ: 27.605.903/0001-52  
 ROD. ANTONIO ADIL DE MENDONCA, NÚMERO 133, CEP 63.502-705, BAIRRO FOMENTO, IGUATU-CE  
 cbdistribuidora2021@gmail.com (88) 2143-1290 (88) 9.9624-3540

7

14	<p>MACARRÃO – tipo espaguete, com ovos, massa longa, procedência nacional, isento de mofo (manchas esverdeadas com pontos brancos e cinza), de odores estranhos e de substâncias nocivas. Embalagem tipo sacos de polietileno, termos soldada, transparentes, atóxico se resistentes, contendo 500g. Embalagem secundária fardo, resistente, suportando o transporte sem perder sua integridade, com capacidade totalizando peso líquido de 10Kg. Prazo mínimo de validade de 12 meses a contar a partir da data de entrega. Reposição do produto: no caso de alteração do mesmo antes do vencimento do prazo de validade e embalagens danificadas.</p>	PACOTE	1000	375	0	1375	FORTALEZA	R\$ 6,39	seis reais e trinta e nove centavos	R\$ 8.786,25	oito mil, setecentos e oitenta e seis reais e vinte e cinco centavos
15	<p>MARGARINA VEGETAL CREMOSA, com sal, pote de 500 gramas.</p>	EMB	250	125	25	400	PURO SABOR	R\$ 9,07	nove reais e sete centavos	R\$ 3.628,00	três mil, seiscentos e vinte e oito reais
16	<p>MASSA DE MILHO - embalagem plástica de 500gr. Validade mínima de 06 meses a contar da data de entrega. Livre de impurezas e insetos. Reposição do produto: no caso de alteração do mesmo antes do vencimento do prazo de validade e embalagens danificadas.</p>	PACOTE	1000	375	0	1375	BOMILHO	R\$ 3,97	três reais e noventa e sete centavos	R\$ 5.458,75	cinco mil, quatrocentos e cinquenta e oito reais e setenta e cinco centavos
17	<p>ÓLEO VEGETAL DE SOJA - Refinado, acondicionado em embalagem de 900 ml, distribuídos em caixa de papelão contendo 20 unidades. Validade mínima de 12 meses a contar da data de entrega. Reposição do produto: no caso de alteração do mesmo antes do vencimento do prazo de validade e embalagens danificadas.</p>	UN	375	175	0	550	SOJA	R\$ 14,52	quatorze reais e cinquenta e dois centavos	R\$ 7.986,00	sete mil, novecentos e cinquenta e seis reais

Handwritten signature and initials.





## COMERCIAL BATISTA

FRANCISCO ANTONIO BATISTA CNPJ: 27.605.903/0001-52  
 ROD. ANTONIO ADIL DE MENDONCA, NÚMERO 133, CEP 63.502-705, BAIRRO FOMENTO, IGUATU-CE  
 cbdistribuidora2021@gmail.com (88) 2143-1290 (88) 9.9624-3540

7

18	PÃO DO TIPO HOT DOG - pacote com 10 unidades de 50g cada, embalagem de polipropileno com 500g, em perfeito estado de conservação. Composição mínima: farinha de trigo, amido, gordura vegetal, sal e glúten. Produto NÃO deverá apresentar na CONPTAN sua composição, Ingredientes de origem transgênica.	PACOTE	550	250	0	800	RENOPAN	R\$ 8,96	oito reais e noventa e seis centavos	R\$ 7.168,00	sete mil, cento e sessenta e oito reais
19	PIMENTA DO REINO – Condimento pó fino, homogêneo, coloração acinzentada, embalagem plástica com 100 g, com identificação do produto, marca do fabricante, prazo de validade e peso líquido. O produto deverá ter registro no Ministério da Agricultura e/ou Ministério da Saúde, PACOTE COM 10 UNIDADES.	PACOTE	38	12	0	50	VIVA	R\$ 22,90	vinte e dois reais e noventa centavos	R\$ 1.145,00	mil cento e quarenta e cinco reais
20	SAL - Refinado iodado, 1ª qualidade, embalagem plástica, termossoldada, atóxica, transparente com capacidade de 1kg. Validade mínima de 9 meses a constar da data de entrega. Reposição do produto: no caso de alteração do mesmo antes do vencimento do prazo de validade e embalagens danificadas.	KG	100	50	0	150	PATUSCO	R\$ 1,87	um real e oitenta e sete centavos	R\$ 280,50	duzentos e oitenta reais e cinquenta centavos
21	SARDINHA, ao próprio suco com óleo comestível, com peso líquido de 125g cada.	UN	1000	375	0	1375	PALMEIRA	R\$ 7,16	sete reais e dezito centavos	R\$ 9.872,50	nove mil, oitocentos e setenta e dois reais e cinquenta centavos
22	VINAGRE - em embalagem com no mínimo 500 ml. Caixa com 12 unidades. Validade mínima de 12 meses a contar da data de entrega.	UN	175	75	0	250	FOLHA VERDE	R\$ 3,28	três reais e vinte e oito centavos	R\$ 820,00	oitocentos e vinte reais
<b>VALOR TOTAL DOS ITENS (R\$)</b>										<b>R\$ 138.333,66</b>	
cento e trinta e oito mil, trezentos e trinta e três reais e sessenta e seis centavos											

LOTE 3 - PERECÍVEIS (75%) - AMPLA PARTICIPAÇÃO



## COMERCIAL BATISTA

FRANCISCO ANTONIO BATISTA CNPJ: 27.605.903/0001-52  
 ROD. ANTONIO ADIL DE MENDONCA, NÚMERO 133, CEP 63.502-705, BAIRRO FOMENTO, IGUATU-CE  
 cbdistribuidora2021@gmail.com (88) 2143-1290 (88) 9.9624-3540

7

ITEM	DESCRIÇÃO DO ITEM / PRODUTO	UNIDADE	E.FUND	E.IFAN	EJA	QUANTIDADE	MARCA E/OU FABRICANTE	VALOR UNITARIO (R\$)		VALOR TOTAL (R\$)	
1	ALHO, em cabeça de primeira qualidade, fresco, íntegro e firme, sem pontos amolecidos, isentos de odor, pútridos ou fermentados.	KG	225	90	0	315	CEASA	R\$ 31,00	trinta e um reais	R\$ 9.765,00	nove mil, setecentos e sessenta e cinco reais
2	CARNE MOÍDA. Congelada, embalagem em saco plástico transparente de 500 G. Contendo até 10% de gordura, com registro em órgão competente. Validade mínima de 6 meses a contar a partir da data de entrega.	KG	1125	525	0	1650	FORTBOI	R\$ 13,15	treze reais e quinze centavos	R\$ 21.697,50	vinte e um mil, seiscentos e noventa e sete reais e cinquenta centavos
3	BEBIDA LÁCTEA, sabor de morango, embalagem de 1 litro. com registro em órgão competente	UN	0	750	0	750	SERVE BEM	R\$ 6,66	seis reais e sessenta e seis centavos	R\$ 4.995,00	quatro mil, novecentos e noventa e cinco reais
4	FRANGO, CONGELADO, sem tempero, com embalagem de 01 ou 2 kg. Com registro em órgão competente. Validade mínima de 6 meses a contar a partir da data de entrega.	KG	1500	600	0	2100	MIRA	R\$ 22,57	vinte e dois reais e cinquenta e sete centavos	R\$ 47.397,00	quarenta e sete mil, trezentos e noventa e sete reais
5	FRANGO, CONGELADO, PEITO SEM OSSO – cortado em fatias (filê), sem pele, congelado. Embalagem: deve estar intacta, polietileno, transparente, atóxica, contendo 01 kg. Na embalagem deve conter as seguintes informações: identificação da empresa, peso, data de processamento e data de validade, identificação do tipo de carne, carimbo de inspeção estadual ou federal. Prazo de validade mínimo 03 meses a contar a partir da data de entrega. Apresentar em anexo a proposta, documentos que comprovem a inspeção sanitária dos produtos fornecidos de acordo com a legislação vigente.	KG	1500	600	0	2100	JAGUAR	R\$ 33,07	trinta e três reais e sete centavos	R\$ 69.447,00	sessenta e nove mil, quatrocentos e quarenta e sete reais

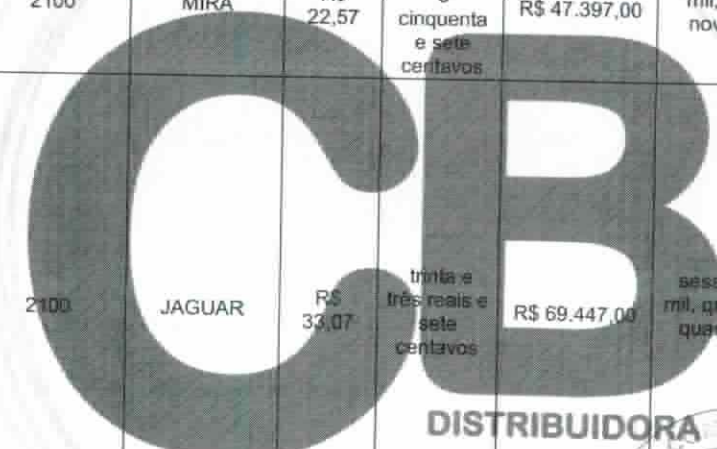

Handwritten signatures and initials at the bottom left of the page.

## COMERCIAL BATISTA

FRANCISCO ANTONIO BATISTA CNPJ: 27.605.903/0001-52  
 ROD. ANTONIO ADIL DE MENDONCA, NÚMERO 133, CEP 63.502-705, BAIRRO FOMENTO, IGUATU-CE  
 cbdistribuidora2021@gmail.com (88) 2143-1290 (88) 9.9624-3540

7

6	OVO DE GALINHA, ovos marrom tipo médio, frescos, selecionados, com embalagem primária atóxica, bandeja de papelão atóxico, resistente, não reutilizadas com 30 unidades. Produto isento de rachaduras, estufamento da câmara interna, sem sujidades. Casca do ovo limpa, áspera, fosca. Cor, odor e aspectos característicos. A embalagem deverá estar devidamente rotulada conforme legislação vigente. Possuir registro nos Órgãos de Inspeção Sanitária. Transporte fechado conforme legislação vigente. O produto deverá apresentar validade mínima de 20 dias no momento da entrega.	BANDEJA	750	450	0	1200	SÃO JOSÉ	R\$ 28,32	vinte e oito reais e trinta e dois centavos	R\$ 33.984,00	trinta e três mil, novecentos e oitenta e quatro reais
7	POLPA DE FRUTA - congelada, diversos sabores, in natura. Feitos com frutas em estado de maturação adequado para o consumo, com ausência de sujidades, parasitos e larvas.	KG	1350	750	0	2100	SOPOLPA	R\$ 18,55	dezoito reais e cinquenta e cinco centavos	R\$ 38.955,00	trinta e oito mil, novecentos e cinquenta e cinco reais
<b>VALOR TOTAL DOS ITENS (R\$)</b>										<b>R\$ 226.240,50</b>	
duzentos e vinte e seis mil, duzentos e quarenta reais e cinquenta centavos											

### LOTE 4 - PERECÍVEIS (25%) EXCLUSIVO MEI/ME/EPP

ITEM	DESCRIÇÃO DO ITEM / PRODUTO	UNIDADE	E.FUND	E.IFAN	EJA	QUANTIDADE	MARCA E/OU FABRICANTE	VALOR UNITARIO (R\$)	VALOR TOTAL (R\$)	VALOR TOTAL (R\$)	
1	ALHO, em cabeça de primeira qualidade, fresco, íntegro e firme, sem pontos amolecidos, isentos de odor, pútridos ou fermentados.	KG	75	30	0	105	CEASA	R\$ 31,00	trinta e um reais	R\$ 3.255,00	três mil, duzentos e cinquenta e cinco reais
2	CARNE MOÍDA. Congelada, embalagem em saco plástico transparente de 500 G. Contendo até 10% de gordura, com registro em órgão competente. Validade mínima de 6 meses a contar a partir da data de entrega.	KG	375	175	0	550	FORTBOI	R\$ 13,15	treze reais e quinze centavos	R\$ 7.232,50	sete mil, duzentos e trinta e dois reais e cinquenta centavos

Handwritten signatures and initials.

**DISTRIBUIDORA**





# COMERCIAL BATISTA

FRANCISCO ANTONIO BATISTA CNPJ: 27.605.903/0001-52  
ROD. ANTONIO ADIL DE MENDONCA, NÚMERO 133, CEP 63.502-705, BAIRRO FOMENTO, IGUATU-CE  
cbdistribuidora2021@gmail.com (88) 2143-1290 (88) 9.9624-3540

7

3	BEBIDA LÁCTEA, sabor de morango, embalagem de 1 litro. com registro em órgão competente	UN	0	250	0	250	SERVE BEM	R\$ 6,66	seis reais e sessenta e seis centavos	R\$ 1.665,00	mil seiscentos e sessenta e cinco reais
4	FRANGO, CONGELADO, sem tempero, com embalagem de 01 ou 2 kg. Com registro em órgão competente. Validade mínima de 6 meses a contar a partir da data de entrega.	KG	500	200	0	700	MIRA	R\$ 22,57	vinte e dois reais e cinquenta e sete centavos	R\$ 15.799,00	quinze mil, setecentos e noventa e nove reais
5	FRANGO, CONGELADO, PEITO SEM OSSO – cortado em fatias (filé), sem pele, congelado. Embalagem: deve estar intacta, polietileno, transparente, atóxica, contendo 01 kg. Na embalagem deve conter as seguintes informações: identificação da empresa, peso, data de processamento e data de validade, identificação do tipo de carne, carimbo de inspeção estadual ou federal. Prazo de validade mínimo 03 meses a contar a partir da data de entrega. Apresentar em anexo a proposta, documentos que comprovem a inspeção sanitária dos produtos fornecidos de acordo com a legislação vigente.	KG	500	200	0	700	JAGUAR	R\$ 33,07	trinta e três reais e sete centavos	R\$ 23.149,00	vinte e três mil, cento e quarenta e nove reais

**CB**  
DISTRIBUIDORA

*[Handwritten signatures]*



## COMERCIAL BATISTA

FRANCISCO ANTONIO BATISTA CNPJ: 27.605.903/0001-52  
 ROD. ANTONIO ADIL DE MENDONCA, NÚMERO 133, CEP 63.502-705, BAIRRO FOMENTO, IGUATU-CE  
 cbdistribuidora2021@gmail.com (88) 2143-1290 (88) 9.9624-3540

7

6	OVO DE GALINHA, ovos marrom tipo médio, frescos, selecionados, com embalagem primária atóxica, bandeja de papelão atóxico, resistente, não reutilizadas com 30 unidades. Produto isento de rachaduras, estufamento da câmara interna, sem sujidades. Casca do ovo limpa, áspera, fosca. Cor, odor e aspectos característicos. A embalagem deverá estar devidamente rotulada conforme legislação vigente. Possuir registro nos Órgãos de Inspeção Sanitária. Transporte fechado conforme legislação vigente. O produto deverá apresentar validade mínima de 20 dias no momento da entrega.	BANDEJA	250	150	0	400	SÃO JOSÉ	R\$ 28,32	vinte e oito reais e trinta e dois centavos	R\$ 11.328,00	onze mil, trezentos e vinte e oito reais
7	POLPA DE FRUTA - congelada, diversos sabores, in natura. Feitos com frutas em estado de maturação adequado para o consumo, com ausência de sujidades, parasitos e larvas.	KG	450	250	0	700	SOPOLPA	R\$ 18,55	dezoito reais e cinquenta e cinco centavos	R\$ 12.985,00	doze mil, novecentos e oitenta e cinco reais
<b>VALOR TOTAL DOS ITENS (R\$)</b>										<b>R\$ 75.413,50</b>	

setenta e cinco mil, quatrocentos e treze reais e cinquenta centavos

**LOTE 5 - HORTIFRUTI (75%) - AMPLA PARTICIPAÇÃO**

ITEM	DESCRIÇÃO DO ITEM / PRODUTO	UNIDADE	E.FUND	E.IFAN	EJA	QUANTIDADE	MARCA E/OU FABRICANTE	VALOR UNITARIO (R\$)	VALOR TOTAL (R\$)
1	ABACAXI – tamanho médio, limpo, de primeira, firmes e íntegros; acondicionado de forma a evitar danos físicos, deve estar ileso, sem rupturas ou pancadas na casca, apresentando grau de maturação tal que lhe permita suportar a manipulação, o transporte e a conservação em condições adequadas para o consumo; isento de sujidades, insetos, parasitas, larvas e corpos estranhos aderidos à superfície externa. Não deve apresentar quaisquer lesões de origem física, mecânica ou biológica.	KG	600	225	0	825	CEASA	R\$ 10,12	R\$ 8.349,00

[Handwritten signature]



## COMERCIAL BATISTA

FRANCISCO ANTONIO BATISTA CNPJ: 27.605.903/0001-52  
 ROD. ANTONIO ADIL DE MENDONCA, NÚMERO 133, CEP 63.502-705, BAIRRO FOMENTO, IGUATU-CE  
 cbdistribuidora2021@gmail.com (88) 2143-1290 (88) 9.9624-3540

7

2	BATATA INGLESA - fresca, de ótima qualidade, compacta, firme, coloração, uniforme, aroma, cor e sabor típicos da espécie, em perfeito estado de desenvolvimento. Não serão permitidos danos que lhe alterem a conformação e a aparência. Necessita estar isento de: sujidades, insetos, parasitas e larvas, rachaduras, cortes e perfurações.	KG	900	600	0	1500	CEASA	R\$ 10,10	dez reais e dez centavos	R\$ 15.150,00	quinze mil, cento e cinquenta reais
3	BETERRABA - com coloração e tamanho uniformes típicos da variedade, sem brotos, rachaduras ou cortes na casca, manchas, machucaduras, bolores ou outros defeitos que possam alterar sua aparência e qualidade. Livre da maior parte possível de terra aderente à casca e de resíduos de fertilizantes.	KG	900	600	0	1500	CEASA	R\$ 9,30	nove reais e trinta centavos	R\$ 13.950,00	treze mil, novecentos e cinquenta reais
4	CEBOLA BRANCA - bulbo de tamanho médio; firmes, com coloração e tamanho uniformes típicos da variedade, com casca lisa, sem brotos, rachaduras ou cortes na casca, manchas, machucaduras ou outros defeitos que possam alterar sua aparência e qualidade; isentos de sujidades, insetos, parasitas, larvas e corpos estranhos aderidos à casca; livre da maior parte possível de terra aderente à casca, isenta de umidade externa anormal; com características íntegras e de primeira qualidade.	KG	600	263	0	863	CEASA	R\$ 11,17	onze reais e dezassete centavos	R\$ 9.639,71	nove mil, seiscentos e trinta e nove reais e setenta e um centavos
5	CENOURA - 1ª Qualidade nacional, intactas. Sem sinais de deterioração, apresentando grau de maturação tal que lhe permita suportar a manipulação, o transporte e a conservação em condições adequadas para o consumo. Com ausência de sujidades, parasitos e larvas.	KG	900	600	0	1500	CEASA	R\$ 9,32	nove reais e trinta e dois centavos	R\$ 13.980,00	treze mil, novecentos e oitenta reais

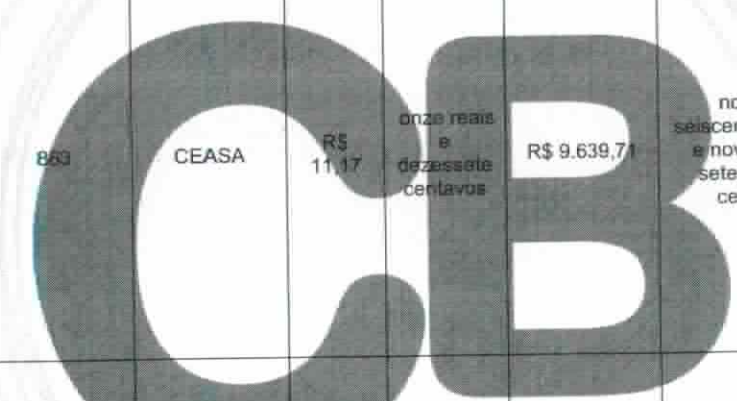

**DISTRIBUIDORA**

*[Handwritten signature]*





## COMERCIAL BATISTA

FRANCISCO ANTONIO BATISTA CNPJ: 27.605.903/0001-52  
 ROD. ANTONIO ADIL DE MENDONCA, NÚMERO 133, CEP 63.502-705, BAIRRO FOMENTO, IGUATU-CE  
 cbdistribuidora2021@gmail.com (88) 2143-1290 (88) 9.9624-3540

7

6	COUVE – Couve Folha de 1ª qualidade - com folhas íntegras, livres de fungos; transportadas em sacos plásticos transparentes de primeiro uso.	KG	225	75	0	300	CEASA	R\$ 9,36	nove reais e trinta e seis centavos	R\$ 2.808,00	dois mil, oitocentos e oito reais
<b>VALOR TOTAL DOS ITENS (R\$)</b>										<b>R\$ 63.876,71</b>	
sessenta e três mil, oitocentos e setenta e seis reais e setenta e um centavos											

**LOTE 6 - HORTIFRUTI (25%) EXCLUSIVO ME/ME/EPP**

ITEM	DESCRIÇÃO DO ITEM / PRODUTO	UNIDADE	E.FUND	E.IFAN	EJA	QUANTIDADE	MARCA E/OU FABRICANTE	VALOR UNITARIO (R\$)		VALOR TOTAL (R\$)	
1	ABACAXI – tamanho médio, limpo, de primeira, firmes e íntegros; acondicionado de forma a evitar danos físicos, deve estar íntegro, sem rupturas ou pancadas na casca, apresentando grau de maturação tal que lhe permita suportar a manipulação, o transporte e a conservação em condições adequadas para o consumo; isento de sujidades, insetos, parasitas, larvas e corpos estranhos aderidos à superfície externa. Não deve apresentar quaisquer lesões de origem física, mecânica ou biológica.	KG	200	75	0	275	CEASA	R\$ 10,12	dez reais e doze centavos	R\$ 2.783,00	dois mil, setecentos e oitenta e três reais
2	BATATA INGLESA - fresca, de ótima qualidade, compacta, firme, coloração, uniforme, aroma, cor e sabor típicos da espécie, em perfeito estado de desenvolvimento. Não serão permitidos danos que lhe alterem a conformação e a aparência. Necessita estar isento de: sujidades, insetos, parasitas e larvas, rachaduras, cortes e perfurações.	KG	300	200	0	500	CEASA	R\$ 10,10	dez reais e dez centavos	R\$ 5.050,00	cinco mil e cinquenta reais
3	BETERRABA - com coloração e tamanho uniformes típicos da variedade, sem brotos, rachaduras ou cortes na casca, manchas, machucaduras, bolores ou outros defeitos que possam alterar sua aparência e qualidade. Livre da maior parte possível de terra aderente à casca e de resíduos de fertilizantes.	KG	300	200	0	500	CEASA	R\$ 9,30	nove reais e trinta centavos	R\$ 4.650,00	quatro mil, seiscentos e cinquenta reais
4	CEBOLA BRANCA - bulbo de tamanho médio; firmes, com coloração e tamanho uniformes típicos da variedade, com casca lisa, sem brotos, rachaduras ou cortes na casca, manchas, machucaduras ou outros defeitos que possam alterar sua aparência e qualidade; isentos de sujidades, insetos, parasitas, larvas e corpos estranhos aderidos à casca; livre da maior parte possível de terra aderente à casca, isenta de umidade externa anormal; com características íntegras e de primeira qualidade.	KG	200	87	0	287	CEASA	R\$ 11,17	onze reais e dezessete centavos	R\$ 3.205,79	três mil, duzentos e cinco reais e setenta e nove centavos
5	CENOURA - 1ª Qualidade nacional, íntactas. Sem sinais de deterioração, apresentando grau de maturação tal que lhe permita suportar a manipulação, o transporte e a conservação em condições adequadas para o consumo. Com ausência de sujidades, parasitos e larvas.	KG	300	200	0	500	CEASA	R\$ 9,32	nove reais e trinta e dois centavos	R\$ 4.660,00	quatro mil, seiscentos e sessenta reais

*(Handwritten signatures)*

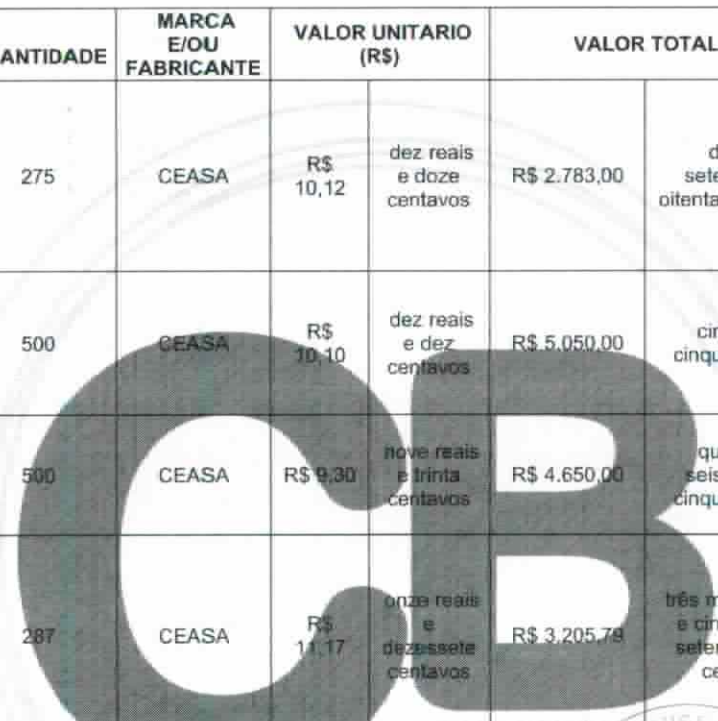

# COMERCIAL BATISTA

FRANCISCO ANTONIO BATISTA CNPJ: 27.605.903/0001-52  
ROD. ANTONIO ADIL DE MENDONCA, NÚMERO 133, CEP 63.502-705, BAIRRO FOMENTO, IGUATU-CE  
cbdistribuidora2021@gmail.com (88) 2143-1290 (88) 9.9624-3540

7

6	COUVE – Couve Folha de 1ª qualidade - com folhas integras, livres de fungos; transportadas em sacos plásticos transparentes de primeiro uso.	KG	75	25	0	100	CEASA	R\$ 9,36	nove reais e trinta e seis centavos	R\$ 936,00	novecientos e trinta e seis reais
<b>VALOR TOTAL DOS ITENS (R\$)</b>										<b>R\$ 21.284,79</b>	
vinte e um mil, duzentos e oitenta e quatro reais e setenta e nove centavos											

<b>VALOR TOTAL DA PROPOSTA (R\$)</b>										<b>R\$ 940.173,67</b>	
novecientos e quarenta mil, cento e setenta e três reais e sessenta e sete centavos											

Declaração de que nos preços ofertados estão incluídas todas as despesas incidentes sobre o fornecimento referentes a tributos, encargos sociais e demais ônus atinentes à execução do serviço objeto desta licitação

Declaramos, para todos os fins de direito, que cumprimos plenamente os requisitos de habilitação e que nossa Carta Proposta está em conformidade com as exigências do instrumento convocatório.

Iguatu/Ceará, 21 de Dezembro de 2022

*Francisco Antonio Batista*

**FRANCISCO ANTONIO BATISTA**  
**CNPJ: 27.605.903/0001-52**  
**RG 2016274827-7 CPF 624.568.633-48**

*[Handwritten initials]*

# CB

DISTRIBUIDORA

