

**ATA DE JULGAMENTO DA PROPOSTA DE PREÇO E DOCUMENTOS  
DE HABILITAÇÃO REFERENTE À  
DISPENSA DE LICITAÇÃO Nº 2025.02.19.06**

Aos 10 (dez) dias do mês de março de 2025, O AGENTE DE CONTRATAÇÃO da PREFEITURA MUNICIPAL DE TARRAFAS o Sr. José Felipe do Carmo Neto, com intuito de julgar as propostas de preços e documento de habilitação que foram encaminhados pelo e-mail **licitacao@tarrafas.ce.gov.br** e nenhuma outra foi entregue em original, no Setor del Licitação da Prefeitura Municipal de Tarrafas/CE, localizada na Avenida Maria Luiza Leite Santos, SN, Bulandeira, Tarrafas/CE, com observância nas disposições contidas na **CONTRATAÇÃO DE PESSOA JURÍDICA APTA A PRESTAR OS SERVIÇOS DE RECUPERAÇÃO DE PAVIMENTAÇÕES EM PARALELEPIPEDO E EM PEDRA TOSCA COM REJUNTAMENTO EM DIVERSOS LOGRADOUROS NA ZONA URBANA E NA ZONA RURAL DO MUNICÍPIO DE TARRAFAS/CE, CONFORME PROJETO ANEXO.** , parte integrante deste processo, observando que **NÃO HÁ NENHUM LICITANTE PRESENTE.** Obtivemos as propostas dos seguintes licitante, a saber:

LICITANTE	VALOR DA PROPOSTA
D3 SERVIÇOS E CONSTRUÇÕES LTDA - CNPJ: 21.403.984/0001-21	R\$ 109.195,88
TOP CONSTRUÇÕES E SERVIÇOS LTDA – CNPJ: 08.612.407/0001-81	R\$ 97.991,15
JCA CONSTRUÇÕES E SERVIÇO LTDA - CNPJ: 55.604.168/0001-06	R\$ 94.303,13
BATISTA CONSTRUÇÕES E EMPREENDIMENTOS - CNPJ: 50.777.407/0001-06	R\$ 93.307,65
P PINHEIRO - PABLO E GONCALVES PINHEIRO EIRELI – CNPJ: 40.993.942/0001-32	R\$ 93.077,91
JNB CONSTRUÇÕES E SERVIÇOS LTDA - CNPJ Nº 45.779.381/0001-97	R\$ 93.068,78
AMPARO SERVIÇOS E EMPREENDIMENTO LTDA – CNPJ: 21.554.165/0001-85	R\$ 93.066,53
PROJETC - G W M ARCANJO ENGENHERIA - CNPJ: 38.610.780/0001-64	R\$ 93.066,53
J CORREIA CONSTRUÇÕES E EMPREENDIMENTOS LTDA ME – CNPJ: 49.325.276/0001-39	R\$ 93.066,50
ACS CONSTRUÇÕES E SERVIÇOS LTDA - CNPJ: 21.080.628/0001-14	R\$ 93.014,37
TELES SOLUÇÕES EM GEOTECNOLOGIA - CNPJ: 26.627.169/0001-60	R\$ 90.600,30



Inicialmente fez-se a verificação se a proposta de preço atende às exigências contidas no PROCESSO ADMINISTRATIVO Nº 2025.02.19.06, **DISPENSA DE LICITAÇÃO Nº 2025.02.19.06** e seus Anexos. Em relação a esse dispositivo a proponente está **CLASSIFICADA**. Conforme parecer técnico do engenheiro a empresa **TELES SOLUÇÕES EM GEOTECNOLOGIA - CNPJ: 26.627.169/0001-60**, comprovou que a proposta é **Exequível**, através de documentos que segue junto em anexo, tornando a mesma vencedora do certame.

TARRAFAS/CE, 11 de março de 2025

JOSE FELIPE DO CARMO NETO

Agente de Contratação

PORTARIA 1003001/2025





**TELES**  
Soluções em Geotecnologias

AO EXCELENTÍSSIMO SENHOR (A) PRESIDENTE DA COMISSÃO  
MUNICIPAL DE LICITAÇÃO DE TARRAFAS -CE

DISPENSA ELETRÔNICA DE Nº 2025.02.19.06

Recebido  
em 11/03/2025  
às 11:29

### COMPROVAÇÃO DE EXEQUIBILIDADE

#### 1 - RAZÕES INTRODUTORIAS

A empresa **TELES SOLUÇÕES EM IMÓVEIS LTDA**, inscrita no CNPJ nº 26.627.169/0001-60, está localizada na Rodovia Patativa do Assaré, 419, Serra da Ema, Assaré - CE, através da sua representante legal abaixo assinado, a senhora Maria Alves Pontes Teles, RG 2016002287-2, CPF 826.599.403-63, casada, brasileira, e residente à Rua Neném Arrais, nº 77, Centro, Assaré - CE, vem respeitosamente e tempestivamente, à presença de vossa senhoria, em atendimento a determinação constante na ata da sessão ocorrida no dia 24 de fevereiro de 2025, demonstrar a exequibilidade da proposta de preço referente a contratação estabelecida no objeto do certame, mediante as razões de fato e de direito a seguir delineadas.

#### 2 - DEMONSTRATIVO DE EXEQUIBILIDADE

A Dispensa Eletrônica de nº 2025.04.01.002E, tem como objeto a “contratação de pessoa jurídica apta a prestar os serviços de recuperação de pavimentações em paralelepípedo e em pedra tosca com rejuntamento em diversos logradouros na zona urbana e na zona rural do município de Tarrafas/CE”.



**TELES**  
Soluções em Geotecnologias

Após a sessão pública ocorrida no dia 24 de fevereiro de 2025, a manifestante **TELES SOLUÇÕES EM IMÓVEIS LTDA** se propõe a demonstrar a exequibilidade da proposta adequada, mediante os diversos motivos a seguir elencados.

Pois bem,

De acordo com a planilha de custo da proposta inicial, a manifestante especifica de forma explícita todos os custos atinentes por execução dos serviços, indicando valores de materiais, mão de obra, impostos, equipamentos, além de custos indiretos e lucro proposto pela licitante.

Com efeito, o fato traduzido alhures afasta qualquer hipótese de que a empresa esteja apresentando preço irrisório, simbólico ou inexequível, especialmente porque há lucro a ser obtido pela manifestante.

De outro modo, muito embora a planilha de custo apresentada seja suficiente para demonstrar a exequibilidade e viabilidade da proposta, a empresa traz ao conhecimento desta respeitável comissão de licitação explicações da sua fonte de preço que possibilita fazer tais descontos.

A oferta apresentada é estruturada para refletir um planejamento financeiro rigoroso e um entendimento profundo das necessidades técnicas do projeto. Dessa forma, estando, portanto, dentro dos padrões de exequibilidade conforme estipulado pela legislação vigente. Essa conformidade evidencia a aderência da empresa às normas e a sua competência em oferecer propostas realistas e viáveis.

Os valores propostos para os itens do certame foram detalhadamente analisados e comprovados com base nos custos operacionais, nas condições de mercado e na experiência da empresa no fornecimento de produtos similares.

Os valores apresentados foram determinados com base em:

- Pesquisas de mercado realizadas com fornecedores locais e regionais;
- Custos logísticos e operacionais para entrega no endereço especificado;
- Capacidade técnica e produtiva da empresa.





**TELES**  
Soluções em Geotecnologias

A equipe administrativa da empresa vem investindo em equipamentos e tecnologias para melhorar a execução de seus serviços, vendo principalmente a diminuição dos custos. Um exemplo disso foi a aquisição de máquinas de grande porte, tais como caçamba e retroescavadeira, o que facilita bastante o transporte de matérias.

Neste contexto, importa destacar que razão disso, a empresa consegue ter uma maior competitividade em seus preços devido um conjunto de atividades desenvolvidas a um tempo no mercado, deixando experiências e bons fornecedores que viabilizam compras da matéria prima com preços inferiores ao comercializado no mercado devido compras em larga escala.

A empresa **TELES SOLUÇÕES EM IMÓVEIS LTDA** possui experiência comprovada na execução de obras de reforma em geral, incluindo pavimentação, calçamento etc., tendo concluído diversos projetos com o mesmo objeto do presente certame (atestado de capacidade técnica anexo).

## **CONSIDERAÇÕES FINAIS**

A gestão eficiente de recursos que a **TELES SOLUÇÕES EM IMÓVEIS LTDA** demonstra, reflete um planejamento estratégico profundo e um comprometimento com a redução de custos sem comprometer a qualidade ou a conformidade técnica. Esta abordagem não apenas assegura a exequibilidade financeira da proposta, mas também reforça o compromisso da empresa com a entrega de resultados.

Além disso, a empresa implementa um controle rigoroso de qualidade e um acompanhamento constante durante todas as fases do projeto. As equipes de trabalho são altamente qualificadas e experientes, equipadas com as ferramentas e tecnologias necessárias para garantir a execução eficaz e dentro dos prazos estabelecidos.

Os valores que estão indicados na composição de custo já estão inclusos todos os encargos sociais, e todas as despesas necessárias para a execução do serviço.



**TELES**  
Soluções em Geotecnologias

Esse preço é extraído através de uma mão de obra hábil. Além disso, a empresa consegue comprar cimento que é um dos insumos mais caros do processo de fabricação com um preço muito inferior ao valor de mercado local comprando direto da fábrica (nota fiscal anexa), além da fabricação e fornecimento próprio de pré-moldados, meios-fios e outros (imagens anexas).

Respaldado na legislação vigente no tocante à inexequibilidade da proposta, qual seja a Lei nº 14.133 de 01 de abril de 2021, em seu artigo 59, onde diz que que:

**Art. 59. Serão desclassificadas as propostas que:**

**I - Contiverem vícios insanáveis;**

**II - Não obedecerem às especificações técnicas pormenorizadas no edital;**

**III - apresentarem preços inexequíveis ou permanecerem acima do orçamento estimado para a contratação;**

**IV - Não tiverem sua exequibilidade demonstrada, quando exigido pela Administração;**

**V - Apresentarem desconformidade com quaisquer outras exigências do edital, desde que insanável.**

**§ 1º A verificação da conformidade das propostas poderá ser feita exclusivamente em relação à proposta mais bem classificada.**

**§ 2º A Administração poderá realizar diligências para aferir a exequibilidade das propostas ou exigir dos licitantes que ela seja demonstrada, conforme disposto no inciso IV do caput deste artigo. (Grifo nosso)**

E à luz da Súmula 262, do Tribunal de contas da União – TCU, pode-se perceber que há uma presunção relativa de inexequibilidade de preços e que poderá ser sanada pela proponente, assim, demonstrada a sua total exequibilidade da proposta, quando solicitada pela Administração Pública.

Em conclusão, esta justifica técnica, demonstra de forma transparente o porquê da sua exequibilidade da proposta.

A Proponente garante que todos os aspectos de sua proposta são sólidos, viáveis e alinhados com os requisitos técnicos e financeiros do projeto. A empresa está





**TELES**  
Soluções em Geotecnologias

plenamente comprometida em entregar uma obra de alta qualidade, eficiente e sustentável, respeitando todas as normas técnicas e ambientais vigentes. A proposta apresentada é uma demonstração clara da habilidade da empresa para gerir projetos complexos de forma responsável e eficiente.

Estamos cientes das normas de segurança e das exigências legais relacionadas a execução dos serviços a serem executados, comprometendo-nos em cumprir rigorosamente todas as normas e regulamentos pertinentes, visando a segurança de nossos colaboradores, bem como a integridade do projeto.

Sendo assim, solicito respeitosamente que esta declaração de exequibilidade seja considerada como parte integral da minha proposta para a licitação em questão.

Assaré/CE, 27 de fevereiro de 2025.

Francisco Wagner M. Teles  
Tecnólogo em Const. Civil  
CREA - CE 43750D

**TELES SOLUÇÕES EM IMÓVEIS LTDA**  
CNPJ: 26.627.169/0001-60  
RODOVIA PATATIVA DO ASSARÉ, Nº 419  
ASSARÉ - CE



**TELES**  
Soluções em Geotecnologias

## ANEXOS

**Imagens da pavimentação em pedra tosca com rejuntamento em áreas rurais de Potengi/CE, especificamente na Vila Carcará.**

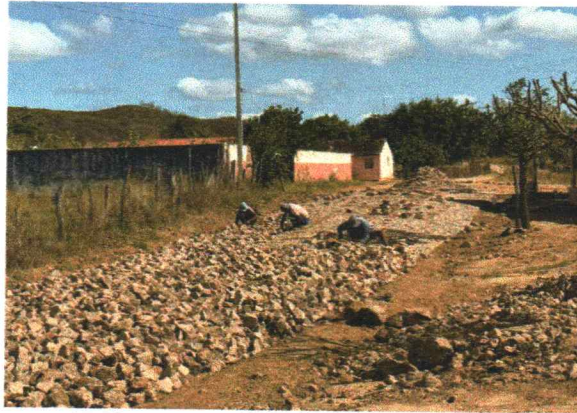





**TELES**  
Soluções em Geotecnologias

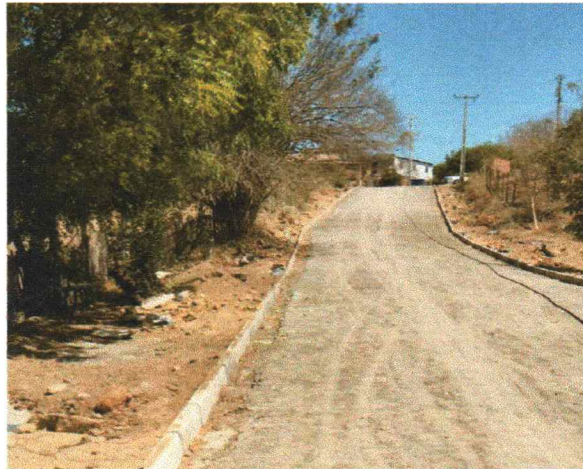

### Máquinas de grande porte





**TELES**  
Soluções em Geotecnologias

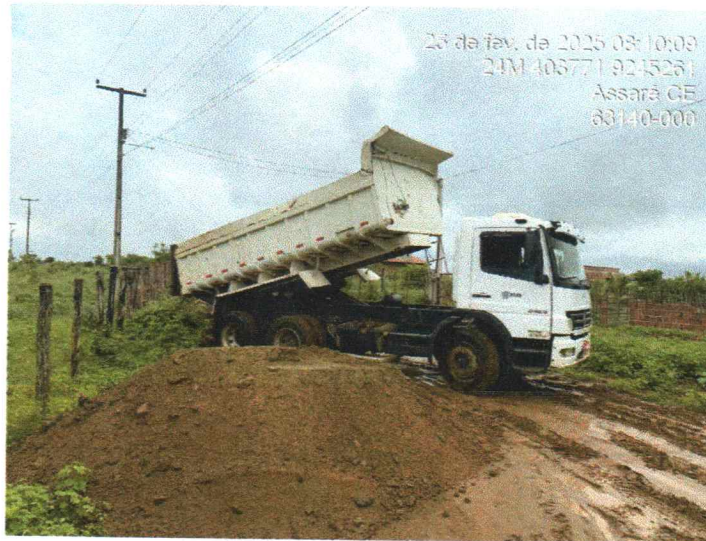





**TELES**  
Soluções em Geotecnologias



**Aquisição de cimento direto da fábrica e fabricação própria de meio-fio**

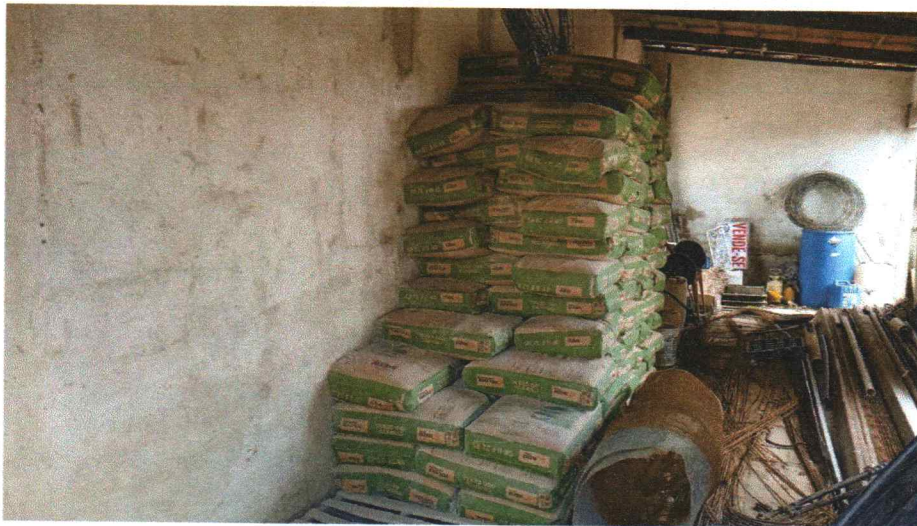

📍 Rua Nenem Arrais, 77A, Centro, Assaré - CE  
☎ 88 99616-6267 / 88 99605-9637 - ✉ [telesgeotecnologia@gmail.com](mailto:telesgeotecnologia@gmail.com)



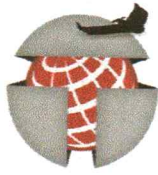

**TELES**  
Soluções em Geotecnologias



📍 Rua Nenem Arrais, 77A, Centro, Assaré - CE  
☎ 88 99616-6267 / 88 99605-9637 - ✉ [telesgeotecnologia@gmail.com](mailto:telesgeotecnologia@gmail.com)





PREFEITURA MUNICIPAL DE POTENGI  
ENDEREÇO: RUA JOSÉ EDMILSON ROCHA Nº135 – CENTRO  
CNPJ: 07.658.917/0001-27

### ATESTADO DE CAPACIDADE TÉCNICA

**Contratante:** Município de Potengi Secretaria de Infraestrutura, Obras e Serviços Públicos, CNPJ nº 07.658.917/0001-27, situada na Rua José Edmilson Rocha, 135, Centro, Potengi-CE, CEP: 63160-000.

**Contratada:** Teles Soluções em Imóveis LTDA, CNPJ nº 26.627.169/0001-60, situada na Rodovia Patativa do Assaré, 419, Serra da Ema, Assaré - CE, CEP: 63140-000.

#### **CONTRATO Nº 2023102301 - TOMADA DE PREÇO Nº 2023.02.13-0**

**Objeto:** contratação de pessoa jurídica especializada na prestação de serviços técnicos de engenharia para a pavimentação em pedra tosca com rejuntamento em áreas rurais de Potengi/CE, especificamente na Vila Carcará, conforme contrato de repasse OGU nº 914290/2021 - operação 1075561-53, de interesse da Secretaria de Infraestrutura, obras e serviços públicos, no âmbito do município de Potengi/CE.

**Prazo de execução:** O prazo de execução do objeto deste contrato é de 90 (NOVENTA) dias, contado a partir do recebimento da Ordem de Serviço.

**Valor do contrato:** R\$ 304.339,71 (trezentos e quatro mil trezentos e trinta e nove reais e setenta e um centavos).

Os serviços foram executados dentro das especificações determinadas no prazo do edital, tendo como responsáveis técnicos, **FRANCISCO SIDNEY HERCULANO COSTA**, Engenheiro Civil, registrado no CREA - CE sob o nº 0609866125, CPF nº 030.231.703-12, sob ART de Execução nº CE20231302314 e **ANTONIA GABRIELY PONTES TELES**, Arquiteta, registrada no CAU sob o nº 00A2837684, CPF nº 074.720.373-38, sob RRT de Execução nº 13647279.

O recebimento dos serviços listados abaixo não isenta a CONTRATADA da responsabilidade prevista em lei.

Atestamos ainda que, os serviços citados foram prestados de forma satisfatória, não havendo em nossos registros nenhum fato que desabone a conduta da empresa e sua responsabilidade em relação às tarefas assumidas, conformando assim a **Capacidade Técnica, Física e Operacional** para a execução do que foi proposto.

Os serviços foram executados dentro das especificações determinadas:

1	ADMINISTRAÇÃO DA OBRA				
1.1	ADM POTENGI	ADM - ADMINISTRAÇÃO DA OBRA	Composições Próprias	%	100,00
2	SERVIÇOS PRELIMINARES				
2.1	PLACA DE OBRA				
2.1.1	C1937	PLACAS PADRÃO DE OBRA	SEINFRA	M2	8,00
3	TRECHO 01				
3.1	SERVIÇOS INICIAIS				
3.1.1	C2873	LOCAÇÃO DA OBRA COM AUXÍLIO TOPOGRÁFICO (ÁREA ATÉ 5000 M2)	SEINFRA	M2	884,00
3.2	TERREPLENAGEM				
3.2.1	C3233	REGULARIZAÇÃO DO SUB-LEITO	SEINFRA	M2	884,00
3.3	PAVIMENTAÇÃO DO SISTEMA VIÁRIO				
3.3.1	C2895	PAVIMENTAÇÃO EM PEDRA TOSCA C/ REJUNTAMENTO (AGREGADO ADQUIRIDO)	SEINFRA	M2	780,00
3.4	DRENAGEM SUPERFICIAL				
3.4.1	C0365	BANQUETA/ MEIO FIO DE CONCRETO MOLDADO NO LOCAL	SEINFRA	M	260,00
3.4.2	C0836	CONCRETO NÃO ESTRUTURAL PREPARO MANUAL	SEINFRA	M3	7,80
3.4.3	C1256	ESCAVAÇÃO MANUAL CAMPO ABERTO EM TERRA ATÉ 2M	SEINFRA	M3	7,80
3.5	SERVIÇOS DIVERSOS				
3.5.1	C3447	LIMPEZA DE PISO EM ÁREA URBANIZADA	SEINFRA	M2	884,00
3.6	SINALIZAÇÃO				
3.6.1	C3353	PLACA DE REGULAMENTAÇÃO/ADVERTÊNCIA REFLETIVA EM ACO GALVANIZADO	SEINFRA	M2	1,00
4	TRECHO 02				
4.1	SERVIÇOS INICIAIS				
4.1.1	C2873	LOCAÇÃO DA OBRA COM AUXÍLIO TOPOGRÁFICO (ÁREA ATÉ 5000 M2)	SEINFRA	M2	1.360,00
4.2	TERREPLENAGEM				
4.2.1	C3233	REGULARIZAÇÃO DO SUB-LEITO	SEINFRA	M2	1.360,00
4.3	PAVIMENTAÇÃO DO SISTEMA VIÁRIO				
4.3.1	C2895	PAVIMENTAÇÃO EM PEDRA TOSCA C/ REJUNTAMENTO (AGREGADO ADQUIRIDO)	SEINFRA	M2	1.200,00





PREFEITURA MUNICIPAL DE POTENGI  
 ENDEREÇO: RUA JOSÉ EDMILSON ROCHA Nº135 – CENTRO  
 CNPJ: 07.658.917/0001-27

4.4	<b>DRENAGEM SUPERFICIAL</b>				
4.4.1	C0365	BANQUETA/ MEIO FIO DE CONCRETO MOLDADO NO LOCAL	SEINFRA	M	400,00
4.4.2	C0836	CONCRETO NÃO ESTRUTURAL PREPARO MANUAL	SEINFRA	M3	12,00
4.4.3	C1256	ESCAVAÇÃO MANUAL CAMPO ABERTO EM TERRA ATÉ 2M	SEINFRA	M3	12,00
4.5	<b>SERVIÇOS DIVERSOS</b>				
4.5.1	C3447	LIMPEZA DE PISO EM ÁREA URBANIZADA	SEINFRA	M2	1.360,00
4.6	<b>SINALIZAÇÃO</b>				
4.6.1	C3353	PLACA DE REGULAMENTAÇÃO/ADVERTÊNCIA REFLETIVA EM ACO GALVANIZADO	SEINFRA	M2	1,00
5	<b>TRECHO 03</b>				
5.1	<b>SERVIÇOS INICIAIS</b>				
5.1.1	C2873	LOCAÇÃO DA OBRA COM AUXÍLIO TOPOGRÁFICO (ÁREA ATÉ 5000 M2)	SEINFRA	M2	1.360,00
5.2	<b>TERREPLENAGEM</b>				
5.2.1	C3233	REGULARIZAÇÃO DO SUB-LEITO	SEINFRA	M2	1.360,00
5.3	<b>PAVIMENTAÇÃO DO SISTEMA VIÁRIO</b>				
5.3.1	C2895	PAVIMENTAÇÃO EM PEDRA TOSCA C/ REJUNTAMENTO (AGREGADO ADQUIRIDO)	SEINFRA	M2	1.200,00
5.4	<b>DRENAGEM SUPERFICIAL</b>				
5.4.1	C0365	BANQUETA/ MEIO FIO DE CONCRETO MOLDADO NO LOCAL	SEINFRA	M	400,00
5.4.2	C0836	CONCRETO NÃO ESTRUTURAL PREPARO MANUAL	SEINFRA	M3	12,00
5.4.3	C1256	ESCAVAÇÃO MANUAL CAMPO ABERTO EM TERRA ATÉ 2M	SEINFRA	M3	12,00
5.5	<b>SERVIÇOS DIVERSOS</b>				
5.5.1	C3447	LIMPEZA DE PISO EM ÁREA URBANIZADA	SEINFRA	M2	1.360,00
5.6	<b>SINALIZAÇÃO</b>				
5.6.1	C3353	PLACA DE REGULAMENTAÇÃO/ADVERTÊNCIA REFLETIVA EM ACO GALVANIZADO	SEINFRA	M2	1,00



PREFEITURA MUNICIPAL DE POTENGI  
ENDEREÇO: RUA JOSÉ EDMILSON ROCHA Nº135 – CENTRO  
CNPJ: 07.658.917/0001-27

De comum acordo, as partes contratantes, abaixo assinadas, firmam o presente encerramento do serviço através deste TERMO DE RECEBIMENTO DOS SERVIÇOS.

Potengi/CE, 21 de novembro de 2024.

Documento assinado digitalmente  
**gov.br** FRANCISCO SIDNEY HERCULANO COSTA  
Data: 21/11/2024 15:27:27-0300  
Verifique em <https://validar.it.gov.br>

**Francisco Sidney Herculano Costa**

Engenheiro Civil

CREA-CE nº 0609866125

ANTONIA  
GABRIELY PONTES  
TELES:0747203733  
8  
Assinado de forma digital por  
ANTONIA GABRIELY PONTES  
TELES:0747203733  
Data: 2024.11.21 13:25:07 -03'00'

**Antonia Gabriely Pontes Teles**

Arquiteta

CAU: 00A2837684

HUMBERTO  
DAMASCENO DE  
OLIVEIRA:78341  
108100  
Assinado de forma  
digital por HUMBERTO  
DAMASCENO DE  
OLIVEIRA:78341108100  
Dados: 2024.11.21  
10:18:17 -03'00'

**Humberto Damasceno de Oliveira**

Prefeito Municipal

CPF nº 783.411.081-00

ROBSON SILVA DE  
MORAIS:06071470323  
Assinado digitalmente por  
ROBSON SILVA DE  
MORAIS:06071470323  
Data: 2024.11.21 09:52:08-03'00'

**Robson Silva de Moraes**

Engenheiro Civil – Fiscal do Contrato

CREA/CE nº 357727





BOLETIM DE MEDIÇÃO - RECOMPOSIÇÃO DAS ESTRADAS VICINAIS E PAVIMENTAÇÃO

MEDIÇÃO 3

TELES SOLUÇÕES EM IMÓVEIS EIRELI  
CNPJ: 26.627.169/0001-60

OBRA: CONTRATAÇÃO DE PESSOA JURÍDICA ESPECIALIZADA NA PRESTAÇÃO DE SERVIÇOS TÉCNICOS DE ENGENHARIA PARA A PAVIMENTAÇÃO EM PEDRA TOSCA COM REJUNTAMENTO EM ÁREAS RURAIS DE POTENGIÇE, ESPECIFICAMENTE NA VILA CARCARÁ.

LOCAL: VILA CARCARÁ - POTENGIÇE

ENDEREÇO: PREFEITURA MUNICIPAL DE POTENGI - CE

CONTRATO:

VALOR DA MEDIÇÃO: R\$ 114.138,56

PERÍODO: 10/10/2024 À 01/11/2024

VALORES (R\$)

VALOR CONTRATADO: R\$ 304.339,71

ACUMULADO ANTERIOR: R\$ 190.201,15

ACUMULADO ATUAL: R\$ 304.339,71

SALDO: R\$ -

VALOR DA MEDIÇÃO: R\$ 114.138,56

ITEM	UNID.	DESCRIÇÃO DOS SERVIÇOS	CONTRATUAL		QUANTIDADES EXECUTADAS			VALORES EXECUTADOS								
			QUANT.	PREÇO UNITÁRIO	PREÇO TOTAL	ACUM. ANTERIOR	PERÍODO	ACUMULADO ATUAL	SALDO	ACUMULADO ANTERIOR	PERÍODO	ACUMULADO ATUAL	% EXECUTADO			
1.0		ADMINISTRAÇÃO DA OBRA														
1.1	%	ADM - ADMINISTRAÇÃO DA OBRA	100,00	R\$ 167,00	R\$ 15.760,00	62,50	37,50	100,00	0,00	R\$ 9.843,75	R\$ 5.906,25	R\$ 15.760,00	0,00	R\$ 9.843,75	R\$ 5.906,25	100,00%
			SUBTOTAL ITEM 1.0		R\$ 15.760,00					R\$ 9.843,75	R\$ 5.906,25	R\$ 15.760,00		R\$ 9.843,75	R\$ 5.906,25	100,00%
2.0		SERVIÇOS PRELIMINARES														
2.1	M2	PLACA DE OBRA	8,00	R\$ 186,06	R\$ 1.488,48	8,00	0,00	8,00	0,00	R\$ 1.488,48	R\$ -	R\$ 1.488,48	0,00	R\$ 1.488,48	R\$ -	100,00%
2.1.1		PLACAS PADRÃO DE OBRA			R\$ 1.488,48					R\$ 1.488,48	R\$ -	R\$ 1.488,48		R\$ 1.488,48	R\$ -	100,00%
			SUBTOTAL ITEM 2.1		R\$ 1.488,48					R\$ 1.488,48	R\$ -	R\$ 1.488,48		R\$ 1.488,48	R\$ -	100,00%
3.0		TRECHO 01														
3.1	M2	SERVIÇOS INICIAIS	884,00	R\$ 0,32	R\$ 282,88	884,00	0,00	884,00	0,00	R\$ 282,88	R\$ -	R\$ 282,88	0,00	R\$ 282,88	R\$ -	100,00%
3.1.1		LOCAÇÃO DA OBRA COM AUXÍLIO TOPOGRÁFICO (ÁREA > 5000 M2)			R\$ 282,88					R\$ 282,88	R\$ -	R\$ 282,88		R\$ 282,88	R\$ -	100,00%
			SUBTOTAL ITEM 3.1		R\$ 282,88					R\$ 282,88	R\$ -	R\$ 282,88		R\$ 282,88	R\$ -	100,00%
3.2	M2	TERRAPLENAGEM	884,00	R\$ 2,63	R\$ 2.324,92	884,00	0,00	884,00	0,00	R\$ 2.324,92	R\$ -	R\$ 2.324,92	0,00	R\$ 2.324,92	R\$ -	100,00%
3.2.1		REGULARIZAÇÃO DO SUB-LEITO			R\$ 2.324,92					R\$ 2.324,92	R\$ -	R\$ 2.324,92		R\$ 2.324,92	R\$ -	100,00%
			SUBTOTAL ITEM 3.2		R\$ 2.324,92					R\$ 2.324,92	R\$ -	R\$ 2.324,92		R\$ 2.324,92	R\$ -	100,00%
3.3	M2	PAVIMENTAÇÃO DO SISTEMA VÁRIO	780,00	R\$ 69,01	R\$ 53.827,80	780,00	0,00	780,00	0,00	R\$ 53.827,80	R\$ -	R\$ 53.827,80	0,00	R\$ 53.827,80	R\$ -	100,00%
3.3.1		PAVIMENTAÇÃO EM PEDRA TOSCA C/ REJUNTAMENTO (AGREGADO ADQUIRIDO)			R\$ 53.827,80					R\$ 53.827,80	R\$ -	R\$ 53.827,80		R\$ 53.827,80	R\$ -	100,00%
			SUBTOTAL ITEM 3.3		R\$ 53.827,80					R\$ 53.827,80	R\$ -	R\$ 53.827,80		R\$ 53.827,80	R\$ -	100,00%
3.4	M	DRENAGEM SUPERFICIAL	260,00	R\$ 29,67	R\$ 7.714,20	260,00	0,00	260,00	0,00	R\$ 7.714,20	R\$ -	R\$ 7.714,20	0,00	R\$ 7.714,20	R\$ -	100,00%
3.4.1		BANQUETA / MEIO FIO DE CONCRETO MOLDADO NO LOCAL			R\$ 7.714,20					R\$ 7.714,20	R\$ -	R\$ 7.714,20		R\$ 7.714,20	R\$ -	100,00%
3.4.2	M3	CONCRETO NÃO ESTRUTURAL PREPARO MANUAL	7,80	R\$ 501,50	R\$ 3.911,70	7,80	0,00	7,80	0,00	R\$ 3.911,70	R\$ -	R\$ 3.911,70	0,00	R\$ 3.911,70	R\$ -	100,00%
3.4.3	M3	ESCAVAÇÃO MANUAL CAMPO ABERTO EM TERRA ATÉ 2M	7,80	R\$ 57,79	R\$ 450,76	7,80	0,00	7,80	0,00	R\$ 450,76	R\$ -	R\$ 450,76	0,00	R\$ 450,76	R\$ -	100,00%
			SUBTOTAL ITEM 3.4		R\$ 12.076,66					R\$ 12.076,66	R\$ -	R\$ 12.076,66		R\$ 12.076,66	R\$ -	100,00%
3.5	M2	SERVIÇOS DIVERSOS	884,00	R\$ 1,48	R\$ 1.308,32	884,00	0,00	884,00	0,00	R\$ 1.308,32	R\$ -	R\$ 1.308,32	0,00	R\$ 1.308,32	R\$ -	100,00%
3.5.1		LIMPEZA DE PISO EM ÁREA URBANIZADA			R\$ 1.308,32					R\$ 1.308,32	R\$ -	R\$ 1.308,32		R\$ 1.308,32	R\$ -	100,00%
			SUBTOTAL ITEM 3.5		R\$ 1.308,32					R\$ 1.308,32	R\$ -	R\$ 1.308,32		R\$ 1.308,32	R\$ -	100,00%
3.6	M2	SINALIZAÇÃO	1,00	R\$ 816,03	R\$ 816,03	1,00	0,00	1,00	0,00	R\$ 816,03	R\$ -	R\$ 816,03	0,00	R\$ 816,03	R\$ -	100,00%
3.6.1		PLAVIA DE REGULAMENTAÇÃO / ADVERTÊNCIA REFLETIVA EM AÇO GALVANIZADO			R\$ 816,03					R\$ 816,03	R\$ -	R\$ 816,03		R\$ 816,03	R\$ -	100,00%
			SUBTOTAL ITEM 3.6		R\$ 816,03					R\$ 816,03	R\$ -	R\$ 816,03		R\$ 816,03	R\$ -	100,00%

Assinado de forma digital por ANTONIA GABRIELY PONTES GABRIELY PONTES TELES:0747203733  
Dados: 2024.11.28 13:06:00 -03'00"







RECEBEMOS DE POLIMIX CONCRETO LTDA. OS PRODUTOS CONSTANTES DA NOTA FISCAL INDICADA AO LADO

DATA DE RECEBIMENTO	IDENTIFICAÇÃO E ASSINATURA DO RECEBEDOR	NF-e N. 000646876 SÉRIE 10
---------------------	---	----------------------------------

**Identificação do emitente**  
**POLIMIX CONCRETO LTDA.**  
 SIT VELAME, SN  
 Complemento: ESTR. DO VELAME KM 6,0  
 ZONA RURAL Cep:59695-000  
 BARAUNA/RN  
 Fone: 558440039826

**DANFE**  
 DOCUMENTO AUXILIAR DA  
 NOTA FISCAL ELETRÔNICA  
 0-ENTRADA 0  
 1-SAÍDA  
 N. 000646876  
 SÉRIE 10  
 FOLHA 01/01

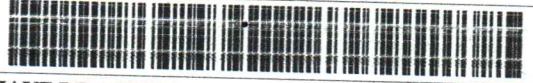

**CHAVE DE ACESSO DA NF-E**  
 2425 0129 0671 1302 8368 5501 0000 6468 7613 3731 3472

Consulta de autenticidade no portal nacional da NF-e  
[www.nfe.fazenda.gov.br/portal](http://www.nfe.fazenda.gov.br/portal) ou no site da SEFAZ Autorizada

NATUREZA DA OPERAÇÃO DEVOLUCAO DE VENDA.	PROTOCOLO DE AUTORIZAÇÃO DE USO 224250000951675 13/01/2025 08:21:39
---	--

INSCRIÇÃO ESTADUAL 204434726	INSC. ESTADUAL DO SUBST. TRIB. 65351487	CNPJ/CPF 29.067.113/0283-68
---------------------------------	--	--------------------------------

DESTINATARIO/REMETENTE		CNPJ/CPF 26.627.169/0001-60		DATA DE EMISSÃO 13/01/2025
NOME/RAZÃO SOCIAL TELES SOLUÇÕES EM IMÓVEIS EIRELI		RAIRO/DISTRITO CENTRO		DATA ENTRADA/SAÍDA 13/01/2025
ENDEREÇO R NENEN ARRAYS 77 A, SN		CEP 63140-000		HORA ENTRADA/SAÍDA 08:17:51
MUNICÍPIO ASSARE	FONE/FAX 88996166267	UF CE	INSCRIÇÃO ESTADUAL 071675485	

CALCULO DO IMPOSTO					
BASE DE CALCULO DO ICMS 4.625,00	VALOR DO ICMS 555,00	BASE DE CALCULO DO ICMS SUBSTITUIÇÃO 4.625,00	VALOR DO ICMS SUBSTITUIÇÃO 370,00	VALOR TOTAL DOS PRODUTOS 3.347,00	
VALOR DO FRETE 1.278,00	VALOR DO SEGURO 0,00	DESCONTO 0,00	OUTRAS DESPESAS ACESSÓRIAS 0,00	VALOR DO IPI 0,00	VALOR TOTAL DA NOTA 4.995,00

TRANSPORTADOR/VOLUMES TRANSPORTADOS		RAZÃO SOCIAL	FRETE POR CONTA 0-REMETENTE	CÓDIGO ANTI	PLACA DO VEÍCULO	UF	CNPJ/CPF
ENDEREÇO		MUNICÍPIO	UF	INSCRIÇÃO ESTADUAL			
QUANTIDADE	ESPECIE	MARCA	NUMERAÇÃO	PESO BRUTO	PESO LIQUIDO		

DADOS DO PRODUTO / SERVIÇO													
COD. PROD	DESCRIÇÃO DO PROD./SER.	NCM/SII	CST	CFOP	UN	QUANT.	V.UNITARIO	V.TOTAL	BC.ICMS	V.ICMS	V.IPI	A.ICMS	A.IPI
CEF2AGL	CIMENTO USO GERAL MIZU 50KG	25232910	010	2201	SC	150,0000	22,3133	3.347,00	4.625,00	555,00	0,00	12,00%	0,00%
-----													

CALCULO DO ISSQN	
INSCRIÇÃO MUNICIPAL	VALOR TOTAL DOS SERVIÇOS
BASE DE CÁLCULO DO ISSQN	VALOR DO ISSQN

DADOS ADICIONAIS	
INFORMAÇÕES COMPLEMENTARES MD-5:94DBB831B0F3C67A412EAC4010EC561F Protocolo: 224250000951675 Emissao Original NF-e: 010 646221 10-01-2025 Chave de acesso da NF-E referenciada: 24250129067113028368550100006462211513598879	RESERVADO AO FISCO